

UNIPER
sel

MINISTÉRIO DA EDUCAÇÃO E CULTURA
DEPARTAMENTO DE ENSINO FUNDAMENTAL

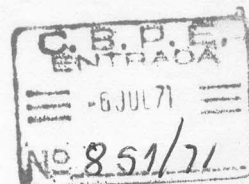

Ct. DEF/INEP-Circular nº 3/71

Em 5 de julho de 1971.

Ilma. Sra.
Elza Rodrigues Martins
DD. Diretora do Centro Brasileiro
de Pesquisas Educacionais (CBPE)
Rio - GB

Senhora Diretora,

Temos a satisfação de enviar a V. Sa. informações gerais relativas ao "Subprojeto de Habilitação e Treinamento de Pessoal Docente para o Ensino Primário e Normal e Equipes Técnicas para Secretarias de Educação" do DEF.

Esse material foi elaborado com a finalidade de informar e esclarecer sobre aspectos da reforma administrativa do MEC que de modo mais direto se relacionam com os cursos e seminários anteriormente desenvolvidos sob a responsabilidade do INEP, que ora são da competência do Subprojeto acima mencionado. Visa ainda a oferecer uma visão ampla da programação estabelecida para o corrente ano.

Colocamo-nos, outrossim, à disposição de V. Sa. para quaisquer detalhamentos e contatos que se façam necessários.

Muito cordialmente,

Norma Cunha Osório

Coordenadora do Subprojeto DEF/INEP

M E C - D E F

PROJETO DE TREINAMENTO DE PESSOAL

SUBPROJETO HABILITAÇÃO E TREINAMEN-
TO DE PESSOAL DOCENTE PARA O ENSINO
PRIMÁRIO E NORMAL E EQUIPES TÉCNI -
CAS PARA SECRETARIAS DE EDUCAÇÃO

INFORMAÇÕES GERAIS

1. M E C - Estrutura Administrativa
2. D E F - Estrutura Administrativa
3. PROJETO DE TREINAMENTO DE PESSOAL - Organização
4. SUBPROJETO DE HABILITAÇÃO E TREINAMENTO DE PESSOAL DOCENTE PARA O ENSINO PRIMÁRIO E NORMAL E EQUIPES TÉCNICAS PARA SECRETARIAS DE EDUCAÇÃO
 - . Forma de ação
 - . Cursos programados: Descrição
Localização
Cronograma
 - . Seminários programados
 - . Recursos financeiros

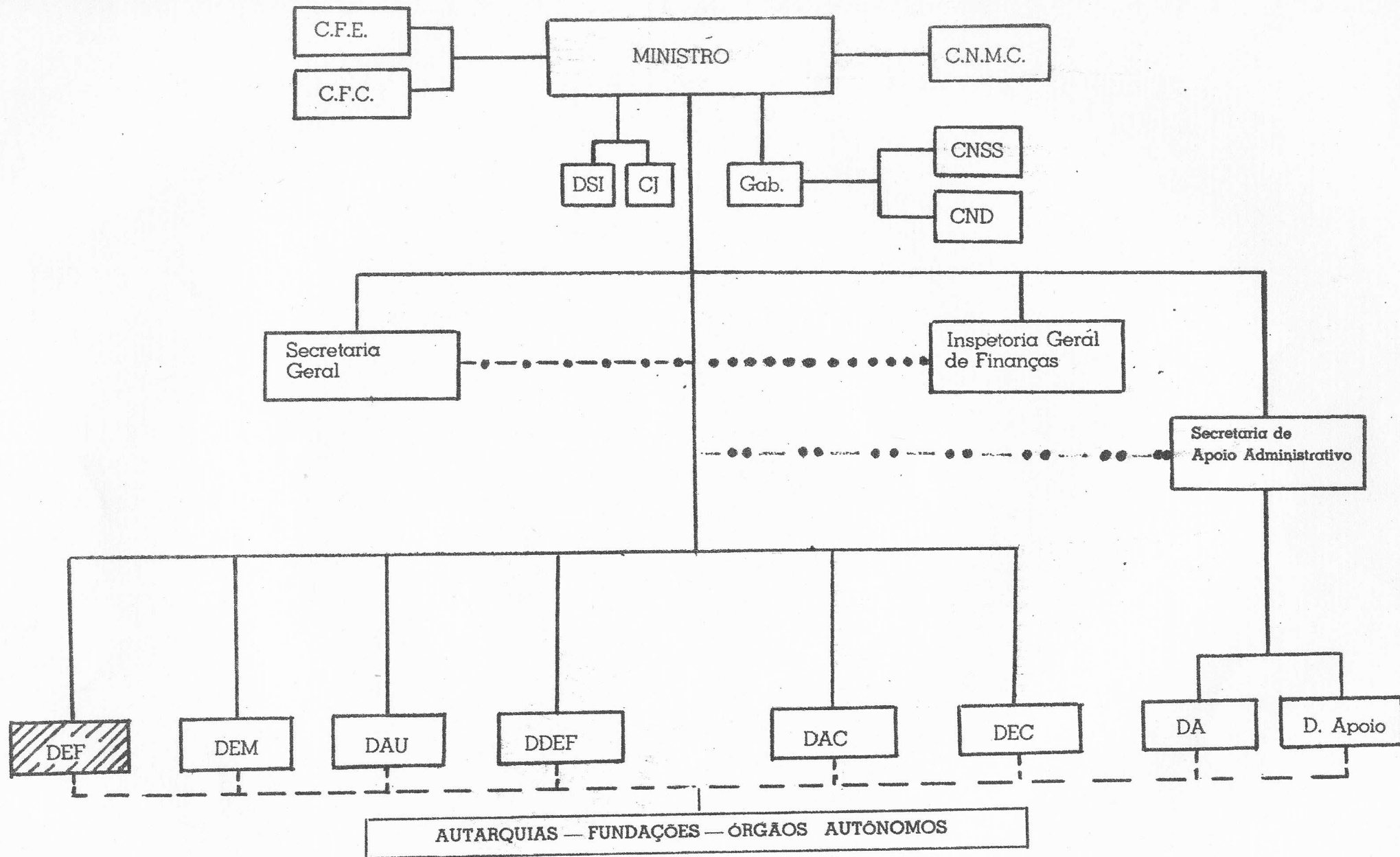

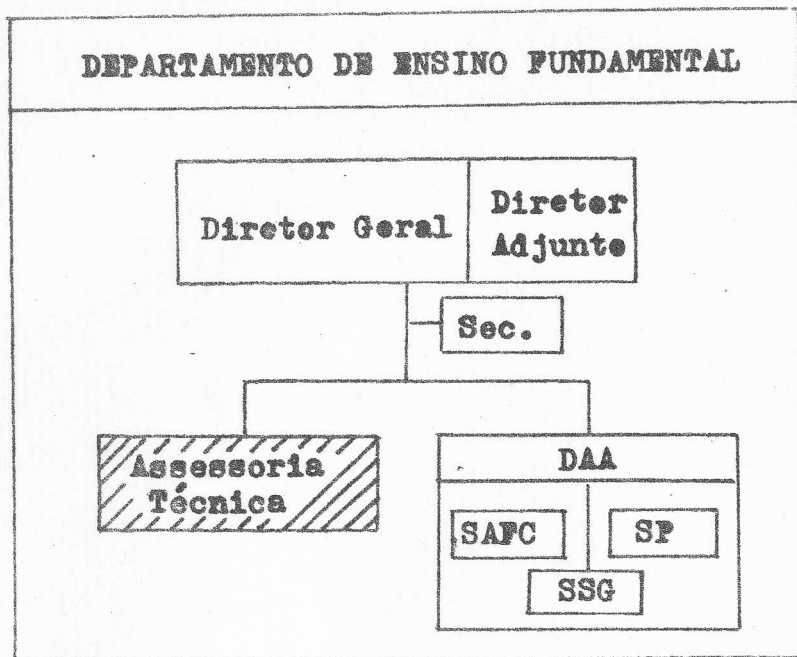

DAA- Divisão de Atividades Auxiliares
 SAFC- Setor de Administração Financeira e Contabilidade
 SP- Setor de Pessoal
 SSG- Setor de Serviços Gerais
 Projeto- Atividade organizada de acordo com os objetivos ou problemas de cada órgão

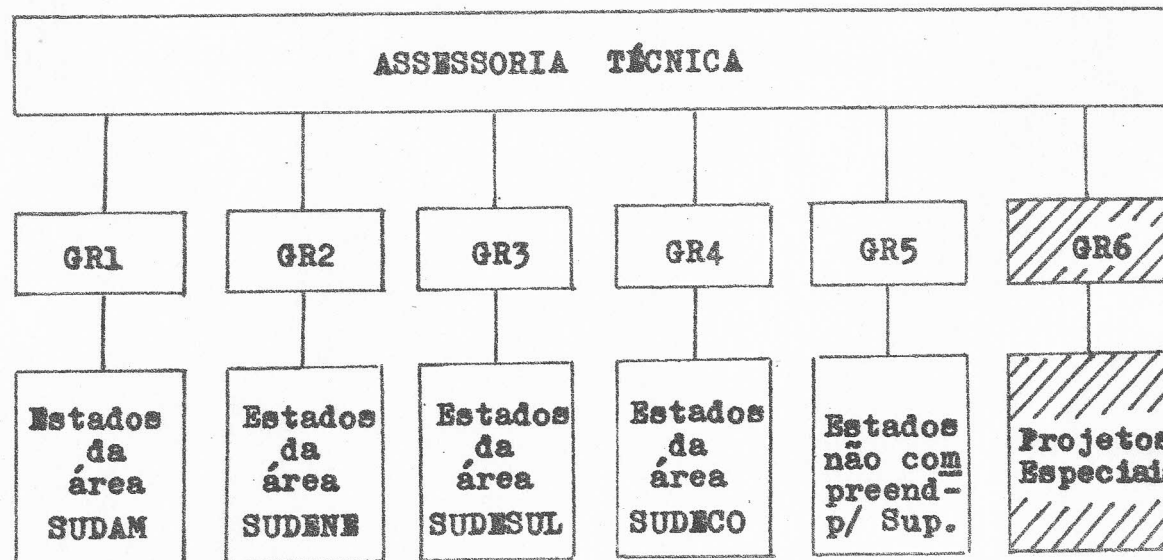

MEC - DEF - PROJETO DE TREINAMENTO DE PESSOAL

Objetivo geral: Melhoria da produtividade do ensino de 1º grau e normal

Objetivos específicos: - cursos de habilitação, treinamento, especificação de pessoal docente do ensino primário, médio (1º grau) e normal (2º grau) e equipes técnicas de Secretarias de Educação

- medidas para limitar a evasão, fixar e utilizar pessoal qualificado

Grupo diretor:

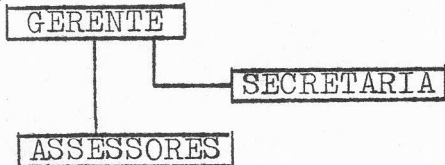

Duração: 1 ano

SUBPROJETO LICENCIATURA POLIVALENTE

Objetivos: Melhorar a produtividade de do ensino de nível médio
Experimentar novas modalidades de habilitação
Reduzir o número de professores não qualificados (1º ciclo)

Metas quantitativas: 2ª e 3ª etapas dos cursos planejados (1971-1972) para habilitar 900 professores de ensino médio (1974-1975)

SUBPROJETO HABILITAÇÃO E TREINAMENTO DE PESSOAL DOCENTE PARA O ENSINO PRIMÁRIO E NORMAL E EQUIPES TÉCNICAS PARA SECRETARIAS DE EDUCAÇÃO

Objetivos: Melhorar a produtividade de do ensino primário e normal
Treinar, especializar e habilitar pessoal através de cursos e seminários

Metas quantitativas: Habilitar, treinar ou especializar.... 1481 professores
Promover seminários para 150 professores, sobre Ensino Fundamental

SUBPROJETO HABILITAÇÃO E TREINAMENTO DE PROFESSORES PRIMÁRIOS NÃO TITULADOS

Objetivos: Melhorar a produtividade do ensino primário
Treinar e habilitar professores não titulados por meio de cursos
Orientar e assistir os cursistas através de supervisão

Metas quantitativas: Treinar 18000 professores não titulados, através de cursos diretos
Supervisionar.... 25000 professores não titulados
continua

Dimensão: regional

Grupo diretor:

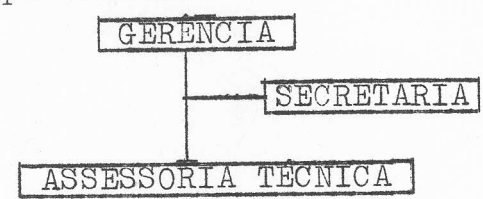

Recursos financeiros: Ministério do Planejamento/MEC-DES (1970)-DEF (1971)

Forma de ação: Cursos (4 ou 5 etapas), em períodos de férias, nas áreas de Letras, Estudos Sociais e Ciências Naturais

Dimensão: nacional (concentração em Goiás e Amazonas, áreas de SUDECO e SUDAM, acôrdo MEC/UNICEF/UNESCO)

Grupo diretor:

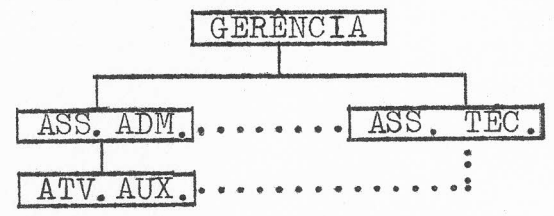

Recursos financeiros: MEC-DEF/UNICEF/ Unidades da Federação

Forma de ação: Realização de cursos e seminários
Melhoria das condições materiais de CTM, Núcleos ou Sedes de Supervisão, Institutos de Educação, Escolas Normais, Escolas Primárias e Faculdades de Educação

Dimensão: nacional

Grupo diretor:

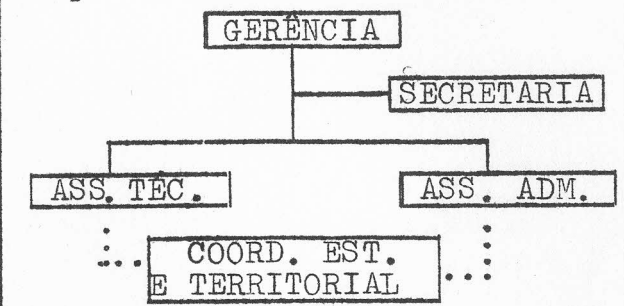

Recursos financeiros: MEC-DEF/ Unidades da Federação

Forma de ação: Estabelecimento de Convênio entre DEF e Secretarias de Educação para realização de cursos, em etapas, e supervisão

MEC - DEF — Subprojeto Habilitação e Treinamento de Pessoal Docente para o Ensino Primário e Normal e Equipes Técnicas para Secretarias de Educação

Ação técnico-administrativa:

- . Coordenação das atividades de treinamento
- . Assessoramento aos órgãos das Secretarias de Educação e instituições envolvidas
- . Acompanhamento e avaliação de atividades
- . Seleção, preparo e distribuição de material didático e informativo
- . Assistência administrativa e financeira aos cursos e centros de treinamento
- . Distribuição de bolsas de estudo, que incluem estipêndios e passagens, aos participantes dos cursos
- . Distribuição de equipamento e material didático

MEC - DEF — Subprojeto Habilitação e Treinamento de Pessoal Docente para o Ensino Primário e Normal e Equipes Técnicas para Secretarias de Educação
Cursos Programados - 1971.

- 8 -

Natureza	D e s c r i ç ã o	Local	Unid. da Fed.	Época	Duração (meses)	Nº de partic.
Especialização	<p><u>Comunicação Audiovisual na Educação:</u> Teórico-prático, destinado a pessoal com experiência de magistério, que esteja exercendo funções técnicas ligadas à orientação pedagógica ou à utilização de recursos audiovisuais, em órgãos de Secretaria de Educação. Seus objetivos: preparar equipes no desempenho de funções técnicas de: a) assessoramento à Secretaria de Educação em programas que envolvam a utilização da comunicação audiovisual; b) planejamento, instalação e administração de serviços destinados à modernização de métodos e técnicas de comunicação audiovisual na educação; c) coordenar e participar de programa de treinamento de equipes aptas a divulgar e utilizar conhecimentos relativos à comunicação audiovisual na educação escolar.</p>	CRPE-São Paulo SP(*)	Tôdas	Mai-Nov.	7	36
	<p><u>Administração de Sistemas Escolares:</u> Teórico-prático, destinado a pessoal que esteja exercendo funções de assessoria ou direção de órgãos da Secretaria de Educação. Seus objetivos: a) preparar equipes para desempenho de funções técnico-administrativas, na Secretaria de Educação, as quais constituam pontos-chave para melhoria do sistema educacional; b) desenvolver a habilidade de analisar, criticar e selecionar soluções para problemas educacionais do Estado, especialmente na área do ensino primário e normal; c) propiciar a aquisição dos conhecimentos necessários ao planejamento educacional e à organização dos serviços educacionais. Duração: 8 meses, de abril a dezembro.</p>	CRPE-São Paulo SP(*)	Tôdas	Mai-Dez.	8	30

Treinamento	<u>Supervisores</u> Teórico-prático, destinado a professores normalistas de 2º ciclo, de preferência com 5 anos de exercício após a conclusão do Curso Normal ou equivalente. Excepcionalmente, poderão ser aceitos candidatos com 3 anos, pelo menos, de experiência docente após conclusão do Curso Normal. Seus objetivos: a) analisar a situação educacional brasileira, especificamente a do ensino primário no Estado dos bolsistas; b) situar nesse quadro o papel do supervisor; c) propiciar a aquisição de conhecimento de métodos, técnicas e recursos didáticos adequados ao êxito da ação educativa, especialmente nos meios rurais; d) desenvolver habilidades de relações humanas necessárias para garantir condições de eficácia ao trabalho do supervisor.	CTM-Sapé PB(1)	PI-CE RN-PB SE-AL	Mai-Dez.	8	80
		CTM-Colatina ES(1)	MG-BA ES-RJ	Mai-Dez.	8	80
		Casa da Criança -Curitiba PR(1)	PR-SC	Mai-Dez.	8	40
		CRPE-P.Alegre RS(1)	RS	Mai-Dez.	8	40
	CTM-Inhumas GO(*)	GO-AM MT-PA MA-AC e ter- rito- rios	Abr-Dez.	9	80	
	<u>Professôres de Classes Multigraduadas:</u> Teórico-prático, destinado a professores titulados ou leigos profissionalizados em exercício em escolas unidocentes com classes multigraduadas. Seus objetivos: a) propiciar atualização de conhecimentos de métodos, técnicas e recursos didáticos adequados a classes multigraduadas em escolas unidocentes do meio rural. Duração: 2 meses, de julho a agosto.	Tefé AM(*)	AM	Jul-Agô.	2	60
		Tocantinópolis GO(*)	GO	Jul-Agô.	2	60
	<u>Diretores de Escolas Primárias:</u> Teórico-prático, destinado a diretores em exercício em escolas primárias. Seus objetivos: a) levar a uma compreensão integrada da situação da escola primária dentro do contexto sócio-econômico e cultural do Estado e do Brasil; b) equacionamento dos problemas relativos à Operação Escola e à reforma do ensino situando a contribuição do diretor para sua implementação e sucesso. Duração: 3 meses, de agosto a outubro em	Nova Olinda ou Itacoatiara AM(*)	AM	Jul-Set.	3	35
		Goiânia GO(*)	GO	Agô-Out.	3	60

	Goiás; 6 meses, em tempo parcial, de julho a dezembro, em Amazonas; 3 meses, de setembro a novembro, no Pará.					
	<p><u>Professôres de Escolas Normais e CTM:</u></p> <p>Teórico-prático, destinado a diretores e professores de Escolas Normais de Centros de Treinamento do Magistério. Seus objetivos: a) analisar a problemática educacional brasileira e suas implicações para a formação do professor primário; b) rever idéias básicas relacionadas as disciplinas pedagógicas do currículo da Escola Normal e, a luz delas, analisar os programas em vigor; c) desenvolver a habilidade de analisar, criticar, selecionar e usar métodos, técnicas e recursos didáticos adequados ao trabalho docente na Escola Normal. Duração: 8 meses, a partir de abril.</p>	CRPE-Belo Horizonte MG(*)	Tôdas	Mai-Dez.	8	80
	<p><u>Equipes Docentes:</u></p> <p>Teórico-prático, destinado a professores encarregados de ministrar cursos de aperfeiçoamento do magistério, organizando-os em equipes. Seus objetivos: a) analisar a problemática educacional brasileira e a dos Estados dos bolsistas, bem como suas implicações para o aperfeiçoamento de professores em exercício; b) desenvolver a habilidade de analisar, criticar, selecionar e usar métodos, técnicas e recursos de ensino adequados ao trabalho docente com professores em exercício; c) propiciar a aquisição de conhecimentos relativos as modernas tendências do currículo da Escola Primária e das Didáticas Especiais. Duração: 5 meses, havendo um curso em cada semestre (março a julho; agosto a dezembro).</p>	CRPE-Belo Horizonte MG(*)	AM-PA MT-GO MA-AC e terri tórios	Agô-Nov.	4	30
Retreinamento	<p><u>Supervisores:</u></p> <p>Teórico-prático, destinado a supervisores em</p>	Manaus AM(*)	AM	Dez-71 Fev-72	3	36

	<p>exercício em áreas urbanas, que tenham completado seu curso de formação como supervisor há mais de 2 anos. Seus objetivos: a) propiciar atualização de conhecimentos de métodos, técnicas e recursos didáticos adequados ao êxito da ação educativa em meios urbanos; b) equacionamento dos problemas relacionados a deflagração da Operação-Escola, a reforma do ensino e a contribuição do supervisor para sua solução. Duração: 2 meses, de dezembro a janeiro, em Goiás 3 meses, de dezembro a fevereiro, no Amazonas .</p>	<p>Goiânia GO(*)</p>	<p>GO</p>	<p>Dez-71 Jan-72</p>	<p>2</p>	<p>60</p>
<p>Habilitação</p>	<p><u>Diretores de Escolas Primárias:</u> Teórico-prático, destinado a professores normais de 2º ciclo, de preferência com 5 anos de exercício após a conclusão do Curso Normal ou equivalente. Excepcionalmente, poderão ser aceitos candidatos com 3 anos, pelo menos, de experiência docente após conclusão de Curso Normal. Seus objetivos: a) analisar a problemática educacional brasileira e a do Estado e suas implicações para a direção de uma escola primária; b) analisar as condições básicas ao exercício consciente da função de diretor de escola; c) propiciar a aquisição de conhecimentos necessários ao bom desempenho da tarefa de administração escolar; d) equacionar problemas relativos à função e estimular a seleção das soluções mais adequadas.</p>	<p>Manaus AM(*) Goiânia GO(*)</p>	<p>AM GO</p>	<p>Mar-Dez. Mar-Dez.</p>	<p>10 10</p>	<p>35 35</p>
	<p><u>Supervisores de zona urbana:</u> Teórico-prático, destinado a professores normais de 2º ciclo, de preferência com 5 anos de exercício após a conclusão do Curso Normal ou equivalente. Excepcionalmente, poderão ser aceitos candidatos com 3 anos, pelo menos, de experiência docente após a conclusão do Curso Normal. Seus objetivos: a) analisar a situação educacional brasileira, especificamente a do ensino</p>	<p>Goiânia GO(*)</p>	<p>GO</p>	<p>Mar-Dez.</p>	<p>10</p>	<p>30</p>

no primário no Estado, de forma a situar nêsse quadro o papel do supervisor de zona urbana ;
 b) propiciar a aquisição de conhecimentos de métodos, técnicas e recursos didáticos adequados ao êxito da ação educativa na área urbana;
 c) desenvolver as habilidades de relações humanas necessárias à articulação com órgãos oficiais supervisionados e à comunidade em geral para garantir condições de eficácia ao trabalho do supervisor.

Professôres para o Magistério Primário:

Teórico-prático, destinado a professôres não titulados em exercício, com nível ginásial, ou a voluntários, também com nível ginásial, que tenham a idade mínima de 18 anos. Seus objetivos: a) profissionalizar professôres não titulados em exercício e também voluntários que de se jarem exercer o magistério em zonas carentes de professôres titulados; b) propiciar a aquisição de conhecimento de métodos, técnicas e recursos didáticos adequados ao êxito da ação educativa, especialmente nos meios rurais; c) complementar a cultura geral. Duração: 10 meses, a partir de março.

CPS-Manaus AM(*)	AM	Mai Mar.-72	10	60
CTM-Propriá SE	SE	Mai Jan.-72	9	80
CRPE-Salvador BA	BA	Mar-Dez.	10	65
CFPP-Morri- nhos GO(*)	GO	Mar-Dez.	10	80
CFPP-Catalão GO(*)	GO	Mar-Dez.	10	80
CFPP-Toçanti- nópolis GO(*)	GO	Mar-Dez.	10	60

(*) Projeto MEC/UNICEF/UNESCO

(1) Cursos cancelados em junho por redução dos recursos financeiros previstos.

MEC-DEF — Subprojeto Habilitação e Treinamento de
Pessoal Docente para o Ensino Primário e Normal e Equi-
pes Técnicas para Secretarias de Educação.
Localização dos Cursos Programados — 1971.

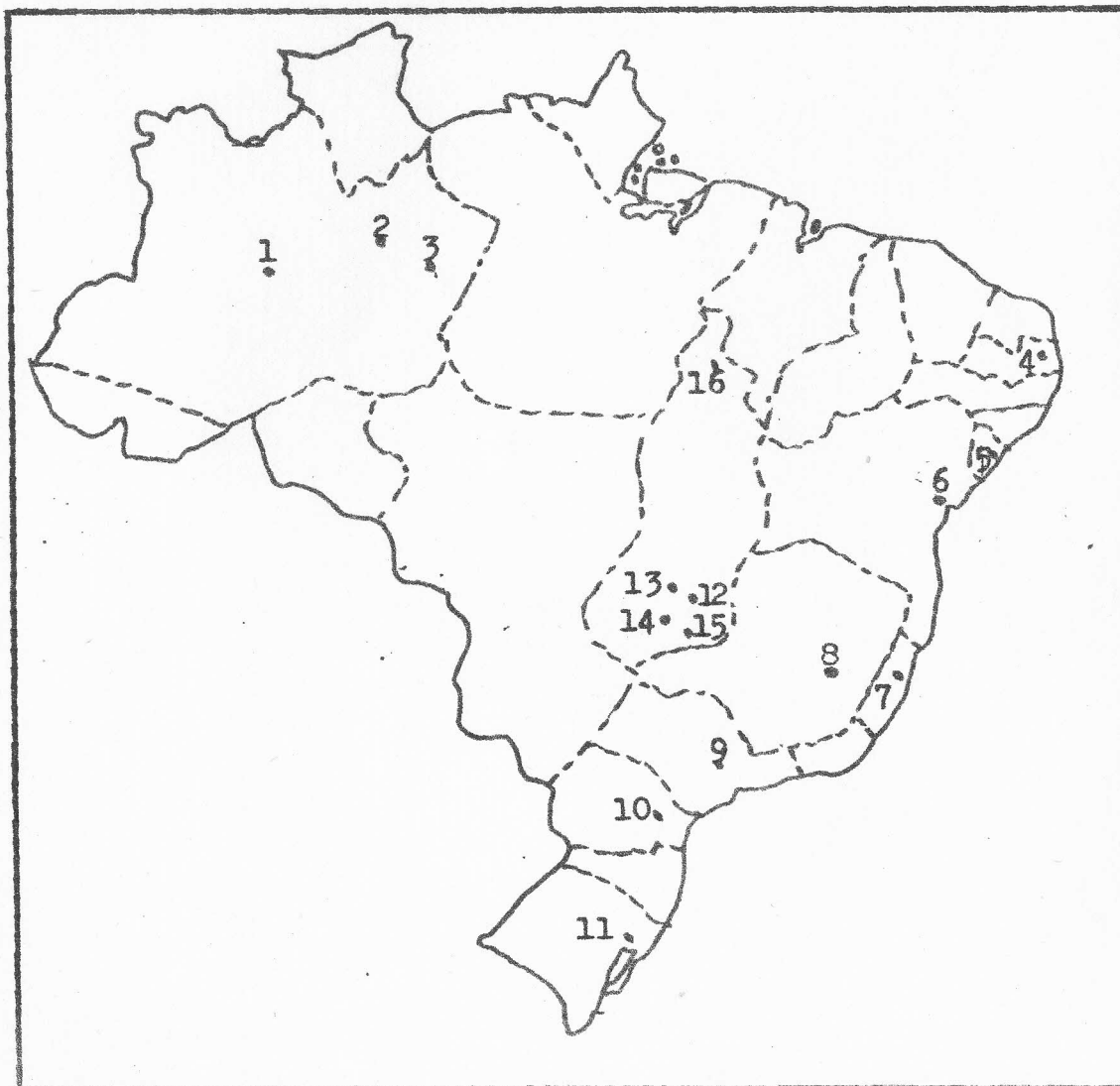

Local e Natureza do Curso

- 1- Tefé: Treinamento-Professôres Classes Multigraduadas.
- 2- Manaus: Retreinamento-Supervisores. Habilitação-Diretores de Escolas Primárias. Professores para o Magistério Primário.
- 3- Itacoatiara: Treinamento-Diretores de Escolas Primárias.
- 4- Sapé: Treinamento-Supervisores. (2)
- 5- Propria: Habilitação-Professores para o Magistério Primário.
- 6- Salvador: Habilitação-Professôres para o Magistério Primário.
- 7- Colatina: Treinamento-Supervisores. (2)
- 8- Belo Horizonte: Treinamento-Professores de Escolas Normais, CTM. Equipes Docentes.
- 9- São Paulo: Especialização-Comunicação Audiovisual na Educação. Administração de Sistemas Escolares.
- 10- Curitiba: Treinamento-Supervisores. (2)
- 11- Porto Alegre: Treinamento-Supervisores. (2)
- 12- Goiânia: Treinamento-Diretores de Escolas Primárias. Retreinamento-Supervisores. Habilitação-Diretores de Escolas Primárias.
- 13- Inhumas: Treinamento-Supervisores.
- 14- Morrinhos: Habilitação-Professôres para o Magistério Primário.
- 15- Catalão: Habilitação-Professôres para o Magistério Primário.
- 16- Tocantinópolis: Treinamento-Professôres Classes Multigraduadas. Habilitação-Professôres para o Magistério Primário.

REC-DEF/ PROJETO DE TREINAMENTO DE PESSOAL
 SUBPROJETO DE HABILITAÇÃO E TREINAMENTO DE PESSOAL DOCENTE PARA O
 ENSINO PRIMÁRIO E NORMAL E EQUIPES TÉCNICAS PARA SECRETARIAS DE EDUCAÇÃO
 Cursos Programados

CRONOGRAMA MESTRE	1971												1972			
	MAR	ABR	MAI	JUN	JUL	AGO	SET	OUT	NOV	DEZ	JAN	FEV	MAR	ABR		
ESP. COMUNICAÇÃO AV. (SP)				---	---	---	---	---	---	---	---	---	---	---		
ESP. ADM. ESC. (SP)				---	---	---	---	---	---	---	---	---	---	---		
TREIN. SUPERV. (PB)			---	XXXXXXXXXXXXXXXXXXXX	XXXXXXXXXXXXXXXXXXXX	XXXXXXXXXXXXXXXXXXXX	XXXXXXXXXXXXXXXXXXXX	XXXXXXXXXXXXXXXXXXXX	XXXXXXXXXXXXXXXXXXXX	XXXXXXXXXXXXXXXXXXXX	XXXXXXXXXXXXXXXXXXXX	XXXXXXXXXXXXXXXXXXXX	XXXXXXXXXXXXXXXXXXXX	XXXXXXXXXXXXXXXXXXXX		
TREIN. SUPERV. (ES)			---	XXXXXXXXXXXXXXXXXXXX	XXXXXXXXXXXXXXXXXXXX	XXXXXXXXXXXXXXXXXXXX	XXXXXXXXXXXXXXXXXXXX	XXXXXXXXXXXXXXXXXXXX	XXXXXXXXXXXXXXXXXXXX	XXXXXXXXXXXXXXXXXXXX	XXXXXXXXXXXXXXXXXXXX	XXXXXXXXXXXXXXXXXXXX	XXXXXXXXXXXXXXXXXXXX	XXXXXXXXXXXXXXXXXXXX		
TREIN. SUPERV. (PR)			---	XXXXXXXXXXXXXXXXXXXX	XXXXXXXXXXXXXXXXXXXX	XXXXXXXXXXXXXXXXXXXX	XXXXXXXXXXXXXXXXXXXX	XXXXXXXXXXXXXXXXXXXX	XXXXXXXXXXXXXXXXXXXX	XXXXXXXXXXXXXXXXXXXX	XXXXXXXXXXXXXXXXXXXX	XXXXXXXXXXXXXXXXXXXX	XXXXXXXXXXXXXXXXXXXX	XXXXXXXXXXXXXXXXXXXX		
TREIN. SUPERV. (RS)			---	XXXXXXXXXXXXXXXXXXXX	XXXXXXXXXXXXXXXXXXXX	XXXXXXXXXXXXXXXXXXXX	XXXXXXXXXXXXXXXXXXXX	XXXXXXXXXXXXXXXXXXXX	XXXXXXXXXXXXXXXXXXXX	XXXXXXXXXXXXXXXXXXXX	XXXXXXXXXXXXXXXXXXXX	XXXXXXXXXXXXXXXXXXXX	XXXXXXXXXXXXXXXXXXXX	XXXXXXXXXXXXXXXXXXXX		
TREIN. SUPERV. (GO)																
TREIN. PROF. MULT. (AM)				---	---	---	---	---	---	---	---	---	---	---		
TREIN. PROF. MULT. (GO)				---	---	---	---	---	---	---	---	---	---	---		
TREIN. DIR. E. P. (AM)				---	---	---	---	---	---	---	---	---	---	---		
TREIN. DIR. E. P. (GO)				---	---	---	---	---	---	---	---	---	---	---		
TREIN. PROF. EN e CTM (MG)			---	---	---	---	---	---	---	---	---	---	---	---		
TREIN. EQ. DOC. (MG)				---	---	---	---	---	---	---	---	---	---	---		
RETREIN. SUPERV. (AM)										---	---	---	---	---		
RETREIN. SUPERV. (GO)										---	---	---	---	---		
HABIL. DIR. E. P. (AM)	---	---	---	---	---	---	---	---	---	---	---	---	---	---		
HABIL. DIR. E. P. (GO)	---	---	---	---	---	---	---	---	---	---	---	---	---	---		
HABIL. SUPERV. (GO)	---	---	---	---	---	---	---	---	---	---	---	---	---	---		
HABIL. PROF. MAG. PRIM. (AM)																
HABIL. PROF. MAG. PRIM. (SE)																
HABIL. PROF. MAG. PRIM. (BA)																
HABIL. PROF. MAG. PRIM. (GO-MO)																
HABIL. PROF. MAG. PRIM. (GO-CA)																
HABIL. PROF. MAG. PRIM. (GO-TO)																

CONVENÇÃO

-  Cursos iniciados
-  Cursos não iniciados
-  Cursos cancelados
-  Defasagem entre o início previsto e o real
-  Defasagem entre o início previsto e o provável
-  Defasagem entre o término previsto e o real
-  Entrega de relatório

Obs.: Data de referência - 30/6

Seminários Programados - 1971.

Tema	Descrição	Local	Unid. da Fed.	Duração (dias)	Nº de participantes.
Métodos e Técnicas de ensino de Ciências	Destinado a professores de Ciências e Didática das Ciências em exercício em Centros de Treinamento do Magistério, Institutos de Educação e Núcleos de Supervisão que receberão "kits" da FUNBEC, doados por UNICEF. Visa a treinar em métodos e técnicas atualizadas de ensino de Ciências, utilizando material da FUNBEC adequado à realidade brasileira.	S. Paulo SP (FUNBEC-Cidade Univer.)	GO AM	30	20
Ensino Fundamental (3)	Destinado a Equipes Técnicas das Secretarias de Educação, Diretores e Professores de CTM, Diretores e Professores de Escolas Normais e Faculdades de Educação. Visa a prover informações básicas e promover debates sobre: a atuação do órgão do MEC voltado para os problemas do Ensino Fundamental; diretrizes e recursos humanos para esse nível de ensino	Manaus AM B. Horizonte MG	RO-AC AM-RR AP-PA MA-BA ES-RJ MG-MT GO	7 7	50 80
Projeto MEC/ UNICEF/UNESCO (3)	Destinado a Coordenadores Estaduais, Diretores de CTM, DAM e DAP envolvidos em atividades do Projeto MEC/UNICEF/UNESCO. Visa a prover informações básicas e promover debates para avaliação das atividades desenvolvidas nos dois primeiros anos do III Plano de Operações do Projeto MEC/UNICEF/UNESCO, agora integrado ao "Subprojeto Habilitação e Treinamento de Pessoal Docente para o Ensino Primário e Normal e Equipes Técnicas para Secretarias de Educação" do DEF.	Rio, GB ou Brasília DF	RO-AC AM-RR PA-AP MA-SP MG-GO MT	7	20

(3) - Seminários cancelados em junho por redução dos recursos financeiros previstos.

MEC - DEF — Subprojeto de Habilitação e Treinamento de Pessoal Docente para o Ensino Primário e Normal e Equipes Técnicas para Secretarias de Educação

Recursos Financeiros

D E F		
. Coordenação Central e Estadual do Subprojeto _____	257.200,00	
. Cursos _____	849.133,00	
		<u>Cr\$ 1.106.333,00</u>
UNICEF		
. Coordenação Central do Projeto MEC/UNICEF/UNESCO _____	40.000,00	
. Equipamento e material didático _____	373.000,00	
. Cursos e Seminários _____	936.125,00	
		<u>Cr\$ 1.349.125,00</u>
ESTADOS		
. Cursos _____	450.000,00	
		<u>Cr\$ 450.000,00</u>
T O T A L _____		<u>Cr\$ 2.905.458,00</u>

MEC - DEF — SUBPROJETO HABILITAÇÃO E TREINAMENTO DE PESSOAL DOCENTE PARA O ENSINO
PRIMÁRIO E NORMAL E EQUIPES TÉCNICAS PARA SECRETARIAS DE EDUCAÇÃO

GERÊNCIA: Norma Cunha Osório

ASSESSORIA ADMINISTRATIVA: Branca Hagk

ASSESSORIA TÉCNICA: Ana de Lourdes B. de Castro

Gildete Santos Lisboa

Lenice Bezerra Moura (*)

Leny Werneck Dornelles

ATIVIDADES AUXILIARES: Maria Aparecida de C. e Souza

Janete Moura Osório

Geraldo Maria Magela Pereira

José Márcio Vieira Passos

Izabel de Souza Costa

(*) Técnica do INEP-SAT dando assistência técnica ao **Subprojeto**