



Processo n.º 1892/46

Com Decreto estadual n.º 112, de 29-XII-37,  
foram extintas as duas únicas escolas  
normais que existiam no Estado e essa  
situação perdura até a presente data.

— x —

Merece destaque especial o  
item n.º 13 do ofício do sr. Gou-  
rnador do Território, que por si só  
basta para justificar ~~quato~~ o  
acerto da medida pleiteada.

— x —

O assunto caso, ~~antes de ser encaminhado,~~  
compõe estudo sobre a possibilidade do  
Ministério arcar com a responsabilidade fi-  
nanceira, o que dará a palavra final  
na solução.



TERRITÓRIO FEDERAL DE PONTA PORÃ  
Gabinete do Governador



Of. nº. 13/PR

Em 4 de outubro de 1946.

Solicita providências no sentido de ser mantido o Curso Normal Regional "Princesa Izabel", pelo Governo Federal, em face da extinção do Território.

Fichado

*Encaminha-se ao Sr. Floriano  
Reis, assistente jurídico.*

*Mo Ministério da  
Justiça. 19.10.46  
E. Dutra*

*23/10/1946  
Assinado*

Excelentíssimo Senhor Presidente,

Em face da extinção deste Território, resultante do que estabelece o artigo 8º das disposições transitórias da Constituição recentemente promulgada, diversos problemas se esboçam no âmbito administrativo, impossíveis de terem solução favorável aos interesses da região por parte do Estado de Mato Grosso, se a União não tomar a si a responsabilidade dos encargos resultantes de tais problemas, resolvendo-os, satisfatoriamente, e, em consequência, amparando a população laboriosa que aqui, sob a administração territorial, se sentia assistida, mormente sob o aspecto sócio-educacional.

1/1

2. Quando da instalação do Território, Excelência, os hábitos corruptores do caráter, os crimes revestidos com os requintes de perversidade ao máximo e a falta de sociabilidade nos núcleos organizados, oriundas do analfabetismo então imperante, representavam o traço forte do ambiente psíquico-social da fronteira, onde os pequenos compatriotas, esquecidos dos poderes públicos do Estado de Mato Grosso, desassistidos completamente, adulteravam a mentalidade em formação, inclinando-se ao banditismo e ao contrabando e relegando a Pátria, ao plano último de suas cogitações.

3. O primeiro planejamento administrativo para aperfeiçoar, pela educação da infância, a psicologia da população, teria o resultado funesto de um fracasso absoluto, se o Adminis

A Sua Excelência o Senhor General Eurico Gaspar Dutra

M.D. Presidente da República - R i o.



continuação do of. nº 13/PR -2

trador não houvesse buscado, na Geo-política, os ensinamentos im prescindíveis à boa marcha do trabalho, cuja finalidade repousa no mais alto interêsse nacional.

4. O panorama da Instrução Pública representava o as pecto sombrio do abandono.

5. Para uma população escolar de mais de quinze mil crianças, apenas setenta e três unidades escolares se achavam - criadas e destas, poucas em funcionamento, na razão direta dos caprichos dos mandatários da região, na imensa porção territorial que volta a se incorporar ao Estado de Mato Grosso.

6. A lingua corrente, ao longo da fronteira, era o guarani, pouco se conhecendo a Bandeira e o Hino Nacional, êste somente cantado nas sedes dos municípios, ouvido como qualquer - canção, porque faltava o sentimento cívico na alma popular. Dis so, Excelência, fomos testemunha ocular quando, servindo na Co missão Demarcadora de Limites, como médico, constatámos, contris tados e verdadeiramente decepcionados, o quadro desolador em que se encontrava a nossa fronteira, no que diz respeito ao setor e ducacional.

7. Professores não havia, na verdade, porque os compo nentes do magistério primário, embora abnegados ao máximo, não dispunham de preparo intelectual suficiente e indispensavel ao sublime mister de ensinar e se achavam sujeitos a salários irri sórios, de que resultava, por certo, um desajustamento facilmen te compreensível, em face das responsabilidades de suas funções.

8. O Governo do Território, então, diante do quadro vexatório e até humilhante, que era o ensino primário matogrossen se, pois as famílias brasileiras matriculavam os filhos em esco las paraguaias, onde reverenciavam ao pavilhão daquele País ami go como se fôra a imagem do Brasil, procurou melhorar o magisté rio por meio de um Curso de Férias, regido por educadores do Es tado de São Paulo. O referido curso, se bem tenha surtido efei tos proveitosos, não aumentou o número de alfabetizadores, ape nas melhorando-lhes os conhecimentos, urgindo medidas imediatas, pois as pessoas vindas de fora e encaminhadas para lecionar na "campanha", não se adaptavam ao ambiente muito diferente, pelas



continuação Of. 13/PR-3

condições de vida e pelos fatores mesológicos, dos centros onde empregavam suas atividades.

9. Depois de acurados estudos, observando que não poderíamos realizar amplos progressos, no terreno educacional, se a penas fôssemos contar com o auxílio de educadores estrangeiros, resolvemos instalar um "Curso Normal Regional", no qual a mocidade do Território se prepararia para conduzir as gerações futuras, o que importa dizer, fazer o mestre no próprio "habitat" de seus futuros alunos. E realizamos a obra, que, no gênero, foi a primeira instalada no país, com obediência a tôdas as determinações legais e cumprindo, rigorosamente, as instruções do Ministério da Educação.

10. O relatório que, anêxo, temos a honra de encaminhar a Vossa Excelência, comprovado por dados estatísticos e informações de autoridades diversas, fala melhor ao espírito observador do Excelentíssimo Senhor Presidente da República, mostrando que a sobrevivência do Curso Normal Regional, ante a extinção do Território Federal de Ponta Porã, é um imperativo para a preparação moral de nosso povo e para a completa nacionalização da zona fronteiriça.

11. As dificuldades econômicas de Mato Grosso, jamais permitiram àquele Estado uma assistência assídua às populações escolares, sendo por certo, impossível manter o Curso Normal Regional, cujas despesas são relativamente consideráveis.

12. O quadro orçamentário junto mostra que houve, por parte dêste Governo, o propósito de uma remuneração condigna aos Professores do Curso Normal Regional, visando, com isso, despertar interesse nos mestres de outras regiões e dar-lhes meio de vida condigno. Pela ficha informativa de cada um, verifica-se serem técnicos que satisfazem a tôdas as exigências do competente órgão ministerial.

13. Releva salientar, Excelência, que, atualmente, dispomos de, nada menos 185 escolas primárias em funcionamento, ascendendo o número das criadas, em mais de 206, para cujo total, há enorme falta de professores.

14. Diante do exposto e pelas demonstrações patrióticas da Presidência da República, que sempre coloca o bem estar coletivo e o desenvolvimento do país acima dos interesses partidários e regionalistas, tomamos a liberdade de submeter, ao elevado exa



Continuação Of.13/PR-4

me de Vossa Excelência, a conveniência da transformação do Curso Normal Regional, em estabelecimento mantido pelo Ministério da Educação, como escola federal, dentro do Estado de Mato Grosso, evitando-se, assim, o desaparecimento de uma obra de real valor, pois ressalta sua importância, na formação do espírito, de parcela bem avultada da juventude brasileira, nestes longes da Pátria comum.

Aproveito a oportunidade para apresentar a Vossa Excelência os meus protestos e consideração e mais profundo respeito.

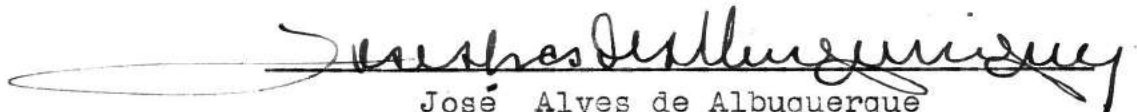
  
José Alves de Albuquerque  
.Governador.

VM/DI.



TERRITÓRIO FEDERAL DE PONTA PORÃ  
CURSO NORMAL REGIONAL "PRINCESA ISABEL"  
PONTA PORÃ

Ofício nº 32/46.

Do C.N.R.

Em 11 de outubro de 1946.

Excelentíssimo Senhor Governador:

Tenho o máximo prazer de passar às mãos de Vossa Excelência o relatório das principais atividades escolares deste estabelecimento de ensino, todas referentes ao corrente ano letivo.

2 - Como é do conhecimento de Vossa Excelência, o Curso Normal Regional "Princesa Isabel", desta cidade, iniciou, realmente, os seus trabalhos regulares a 1 de junho de 1946, tendo, por conseguinte, apenas 4 meses de vida.

3 - Corre-me obrigação de salientar, aqui, o desejo de bem servir o ensino territorial manifestado pela congregação deste estabelecimento de ensino normal que, na verdade, não tem poupar esforços no sentido de obter o mais alto grau de aproveitamento dos alunos que se acham sob sua eficiente orientação.

4 - Através da leitura deste relatório, poderá Vossa Excelência inteirar-se do que já foi feito e do que, ainda, está por realizar.

5 - Ciente de ter feito o possível para dar cabal desempenho à tarefa com que o Governo deste Território me honrou, aproveite a oportunidade para apresentar a Vossa Excelência os meus protestos de elevada estima e distinta consideração.

Paschoal Innarelli

Diretor do Curso Normal Regional  
"Princesa Isabel"

Ao Ex.mo Sr. Capitão Doutor José Alves de Albuquerque.  
D.D. Governador do Território Federal de Ponta Porã.

N E S T A



TERRITÓRIO FEDERAL DE PONTA PORÃ  
CURSO NORMAL REGIONAL "PRINCESA ISABEL"  
PONTA PORÃ

RELATÓRIO DAS PRINCIPAIS ATIVIDADES DO CURSO  
NORMAL REGIONAL "PRINCESA ISABEL" - RELATIVO  
AO CORRENTE ANO LETIVO.

1946



TERRITÓRIO FEDERAL DE PONTA PORÃ  
CURSO NORMAL REGIONAL "PRINCESA ISABEL"  
PONTA PORÃ

EXPLICAÇÃO NECESSÁRIA

Desde a instalação da Divisão de Educação do Território Federal de Ponta Porã, sentiu o seu primeiro Diretor, Professor Leônidas Horta de Macedo, a necessidade imperiosa da organização de um Curso que formasse nossos professores, imprimindo-lhes orientação adequada, familiarizando-os com o nosso meio ambiente, dando-lhes, enfim, formação geral que, dentro da consciência própria da classe, seriam modelados para o exercício eficiente do magistério nesta região, onde, em matéria de educar, tudo estava por ser feito, por ser organizado.

Aos primeiros contactos com o solo territorialiano, percorrendo tôdas as escolas, incansavelmente, em exame minucioso para esclarecimento da situação, observou o Prof. Leônidas Horta de Macedo que nada se poderia conseguir sem o preparo conveniente do pessoal docente que, na maior parte, sem cultura alguma, geral ou especializada, se sentia à parte da noção educativa e desconhecia, totalmente, os rudimentos básicos que os conduzissem a resultados satisfatórios no trabalho escolar.

Por prazo exíguo de quase 3 meses, em 1945, reunindo todo pessoal docente do Território e candidatos estranhos ao quadro do magistério, visando dar, pelo menos, como preparação primária, aos alunos, um bafejo de preparo técnico, foi organizado um Curso de Férias, cujo quadro docente se constituia de professores especializados do Estado de São Paulo, colocados à disposição da administração territorial.





**TERRITÓRIO FEDERAL DE PONTA PORÃ**  
**CURSO NORMAL REGIONAL "PRINCESA ISABEL"**  
**PONTA PORÃ**

Sob a direção sábia do Professor Rafael Grisi, êsse Curso fêz milagres em 3 meses de funcionamento. Terminados os trabalhos, novas escolas foram criadas e o professorado, já de posse de alguma noção da arte pedagógica, foi distribuído pelas escolas, tendo-se em vista a preferência de cada um e sua fácil adaptação ao meio ambiente onde iria desenvolver os seus trabalhos.

Entretanto, notou-se desde logo, com as visitas do incansável Diretor da Divisão e dos Inspectores Escolares, que o pessoal docente não poderia corresponder às verdadeiras necessidades educativas, por isso que, na maioria, carecia de cultura geral e de preparo técnico. Mesmo com essas falhas, o progresso foi grande, o trabalho escolar desenvolveu-se e os resultados finais de 1945 foram satisfatórios. Não poderia, porém, continuar assim, sem que se desse ao Território um pessoal docente à altura do progresso que se evidenciava em todos os setores.

Fundou-se uma Escola Normal. Foram feitos os exames de admissão e apurados os resultados. Por fôrça alheia à vontade dos administradores, essa Escola Normal não chegou a constituir realidade.

No início de 1946, com a responsabilidade da Divisão de Educação, em virtude da saída do Prof. Leônidas Horta de Macedo, entramos em contacto com o Ex.mo Sr. Governador Substituto, Dr. Valério Caldas de Magalhães, e demonstramos a necessidade da criação de um curso de grau secundário onde se assistisse o pessoal do Território e formasse o professor territorial que, com eficiência, mais tarde pudesse lotar nossas escolas.



TERRITÓRIO FEDERAL DE PONTA PORÃ  
CURSO NORMAL REGIONAL "PRINCESA ISABEL"  
PONTA PORÃ

Melhor boa vontade que a do Ex.mo Sr. Governador Substituto não se poderia encontrar. Tornou a sugestão apresentada seu primeiro pensamento e, desde então, não poupou esforços no sentido de obter, no Órgão competente do Ministério de Educação e Saúde, autorização para o funcionamento do referido Curso.

A 2 de janeiro do corrente ano, por Decreto-lei do Ex.mo Sr. Presidente da República, foi coordenado o ensino normal e estabelecidas as normas que deveriam reger, em todo Território Nacional, as organizações do referido ensino. De acordo com sua Lei-Orgânica (Decreto-lei nº 8.530, de 2 de janeiro de 1946), o Ensino Normal foi dividido em dois ciclos: O primeiro, que se articula com o curso primário, dá o Curso de regentes de ensino primário e é realizado em quatro anos de estudos. O segundo, o Curso de formação de professores primários, que se articula com o curso ginásial, é realizado em três anos. O primeiro denomina-se CURSO NORMAL REGIONAL. Ao segundo ciclo do ensino normal, juntamente com o curso ginásial, denominou-se ESCOLA NORMAL.

Dada essa explicação, foi por esse motivo, necessidade imperiosa de dar em menor prazo de tempo possível às escolas territoriais o pessoal capaz de dirigi-las com eficiência, que se preferiu o Curso Normal Regional em Ponta Porã a qualquer outro estabelecimento de ensino secundário. Que adiantaria, por exemplo, um ginásio, se ele próprio tornasse-se, mais tarde, responsável pela dispersão de seus licenciados?

E o Curso Normal Regional de Ponta Porã foi criado. Iniciou, realmente, suas atividades, a 1 de junho do corrente ano, após a realização dos exames de admissão.

Isto significa que ele tem 4 meses de existência. O que se pôde realizar em tão curto espaço de tempo, foi realizado.



TERRITÓRIO FEDERAL DE PONTA PORÃ  
CURSO NORMAL REGIONAL "PRINCESA ISABEL"  
PONTA PORÃ

Não seria exagero dizer aqui que o seu pessoal docente tentou o impossível, sacrificando-se em prol da mocidade pontaporanense. O resultado já se fez, diversas vezes, sentir.

Oxalá tudo se complete e se realize satisfatoriamente, para que não se desfaçam os ideais dessa mocidade pontaporanense que anseia por dias melhores.

Apresentemos o nosso relatório, que já é tempo:

--

--

-----

--

--



**TERRITÓRIO FEDERAL DE PONTA PORÃ**  
**CURSO NORMAL REGIONAL "PRINCESA ISABEL"**  
**PONTA PORÃ**

**CÓPIA DO DECRETO DA CRIAÇÃO DO**  
**CURSO NORMAL REGIONAL DE PONTA PORÃ**

**DECRETO nº 34, de 27 de abril de 1946.**

Cria um Curso Normal Regional e dá outras providências.

O GOVERNADOR DO TERRITÓRIO FEDERAL DE PONTA PORÃ, de acordo com o item VII, do artigo 4º do Decreto-lei nº 5.839, de 21 de setembro de 1943,

**D E C R E T A**

Art. 1º - Com o fim de formar regentes de ensino primário, fica criado, nesta cidade, um Curso Normal Regional.

Art. 2º - O Diretor da Divisão de Educação fica autorizado a baixar as instruções relativas ao funcionamento do referido Curso.

Art. 3º - Este decreto entrará em vigor na data de sua publicação, revogadas as disposições em contrário.

Ponta Porã, 27 de abril de 1946, 125º da Independência e 58º da República.

(aa) José Alves de Albuquerque  
Mário de Vasconcelos Cavalcanti

(Publicado na Gazeta Oficial do Território a 27 de abril de 1946.)



TERRITÓRIO FEDERAL DE PONTA PORÃ  
CURSO NORMAL REGIONAL "PRINCESA ISABEL"  
PONTA PORÃ

DENOMINAÇÃO AO CURSO NORMAL REGIONAL DE PONTA PORÃ

DECRETO nº 62, de 26 de julho de 1946.

Dá denominação ao Curso Normal Regional.

O GOVERNADOR DO TERRITÓRIO FEDERAL DE PONTA PORÃ,  
em exercício, de acôrdo com o item VII, artigo 4º  
do Decreto-Lei nº 5.839, de 21 de setembro de 1943,

Considerando que a 29 de julho de 1946 ocorrerá o  
primeiro centenário do nascimento da Princesa Dona Isa-  
bel, filha de Don Pedro II, ex-Imperador do Brasil e de  
sua espôsa Dona Tereza Cristina, ex-Imperatriz;

Considerando que, por três vezes, a Princesa Dona  
Isabel exerceu as funções de Regente do Império, em cu-  
jos períodos sancionou os atos legislativos de 28 de se-  
tembro de 1871, (Lei Aurea) o de 13 de maio de 1888 (Abo-  
lição da Escravatura);

Considerando, finalmente, que os predicados pessoais  
e as virtudes cívicas que demonstrou em vida, tornaram  
sua memória digna do culto de gratidão do povo brasileiro:

D E C R E T A:

Art. 1º - O Curso Normal Regional, situado em Ponta Po-  
rã, capital do Território, terá a denominação de Curso Nor-  
mal Regional "Princesa Isabel".

Art. 2º - O presente decreto entrará em vigor na data  
de sua publicação, revogadas as disposições em contrário.

Ponta Porã, 26 de julho de 1946, 125ª da Inde-  
pendência e 58ª da República.

(aa) Valério Caldas Magalhães  
Mário de Vasconcelos Cavalcanti

(Publicado no Diário Oficial do Território a 27 de julho de 1946).



TERRITÓRIO FEDERAL DE PONTA PORÃ  
CURSO NORMAL REGIONAL "PRINCESA ISABEL"  
PONTA PORÃ

CÓPIA DO TELEGRAMA ENVIADO AO EX.MO. SR. GOVERNADOR DO TERRITÓRIO DE PONTA PORÃ PELO EX.MO SR. DR. VALÉRIO CALDAS DE MAGALHÃES, SECRETÁRIO GERAL DO TERRITÓRIO FEDERAL DE PONTA PORÃ.

"Procedência do Rio de Janeiro N.211 Pls 114 Data 27  
Horas 12,50

Of.45/SGPP - somente hoje recebi carta V. Excia. datada dia 22 pt Fiz entrega Correio da Manhã sua carta pt Esteve Ministério Educação respeito consultas professor Inarelli vg tendo obtido seguintes informações dpt a) Professor pode acumular duas disciplinas correlatas vg percebendo somente por uma delas ptvg b) Programa admissão curso ginásial pode ser aplicado admissão curso normal regional pt Levo programas solicitados pt Tenho satisfação comunicar V. Excia. vg Território irá ter vg execução convênio ensino primário vg auxílio para construção 15 escolas aproximadamente pt Ats. Sda.

Valério Magalhães  
Secret.Geral

Ao Sr. Diretor  
Denise de Melo Silva

À Divisão de Educação para  
tomar conhecimento, devolvendo após a este Gabinete.

Em 29-4-46

Mário Cavalcanti

-----  
CÓPIA DO TELEGRAMA ENVIADO PELO Sr. Dr. MURILO BRAGA, DIRETOR DO I.N.E.P. AO EX.MO SR. SECRETÁRIO GERAL DO TERRITÓRIO FEDERAL DE PONTA PORÃ.

"Procedência do Rio de Janeiro Nº 59 25-4-46.

Comunico-vos exame de admissão primeira série curso regentes ensino primário deverá ser realizado seguintes disciplinas bipts Português vg Matemática vg prova escrita e oral ptvg História e Geografia base prova oral pt Programas e julgamento a critério a professor vg Julgamento referência exames serão os aprovados exames admissão Curso Ginásio pt Informo-vos outrossim deverão ser observados vg caráter provisório vg diversas disciplinas primeira série curso regente vg programa expedido este Ministério para primeira série curso ginásial exceção Ciências Naturais em que será observado programa terceira série ginásial pt Cordiais Saudações

Murilo Braga  
Diretor do I.N.E.P.



TERRITÓRIO FEDERAL DE PONTA PORÃ  
CURSO NORMAL REGIONAL "PRINCESA ISABEL"  
PONTA PORÃ

CÓPIA DO TELEGRAMA RECEBIDO PELO PROFESSOR PASCHOAL  
INNARELLI, Diretor do Curso Normal Regional de Pon-  
ta Porã, E ENVIADO PELO SR.DR. MURILO BRAGA. Dire-  
tor do INSTITUTO NACIONAL DE ESTUDOS PEDAGÓGICOS;

"Rio Of. 401154 - 33 - 24 - 17.

56 24-4-46 - Referência seu telegrama consultando sô-  
bre programa admissão curso regentes vg inep autoriza  
usar mesmos programas admissão curso ginásial até expedi-  
ção programas referidos pt Saudações

Murilo Braga  
Diretor I.N.E. P.

---

CÓPIA DO TELEGRAMA ENVIADO AO PROFESSOR PASCHOAL  
INNARELLI, Diretor do Curso Normal Regional de  
Ponta Porã, PELO SR. DR. MURILO BRAGA, Diretor  
do INSTITUTO NACIONAL DE ESTUDOS PEDAGÓGICOS.

"Rio 563800 52 14 17,0-

71 13 5 946 Atenção vosso pedido estou fazendo reme-  
ter-vos esta data programas curso ginásial afim serem  
utilizados escola instruções gerais escrituração escolar  
logo sejam baixadas Senhor Ministro cds sds

Murilo Braga  
Diretor do I.N.E.P.

---

CÓPIA DO TELEGRAMA ENVIADO AO PROFESSOR PASCHOAL  
INNARELLI, Diretor do Curso Normal Regional de  
Ponta Porã, PELO Sr.Dr. MURILO BRAGA, Diretor do  
INSTITUTO NACIONAL DE ESTUDOS PEDAGÓGICOS.

Rio Of. 11554 - 57-19-16

110 19-6-46 Reiterando autorização anteriormente  
dadavg concedo curso prova parcial mês julho bem como  
suprimir férias junho pt Recomendo sejam concedidos  
alunos oito dias descanso depois realizada prova par-  
cial pt Sauds

Murilo Braga  
Diretor I.N.E.P.



TERRITÓRIO FEDERAL DE PONTA PORÃ

CURSO NORMAL REGIONAL "PRINCESA ISABEL"

PONTA PORÃ

EXAMES DE ADMISSÃO

1946





TERRITÓRIO FEDERAL DE PONTA PORÃ

# DIVISÃO DE EDUCAÇÃO

## CURSO NORMAL REGIONAL

# AVISO

Levo ao conhecimento dos interessados que, a partir de 25 do corrente até 10 do próximo mês, das 8 às 11 horas e das 14 às 17 horas, estarão abertas, na Divisão de Educação, as inscrições, nos exames de admissão, dos candidatos ao Curso Normal Regional, desta cidade.

Para essa inscrição, que será feita mediante requerimento ao Diretor do Curso, exigir-se-á:

- a) prova de conclusão dos estudos primários;
- b) certidão de idade, pela qual prove o candidato, no ato da inscrição, ter a idade mínima de treze anos;
- c) autorização para realizar a inscrição, firmada pelo pai ou responsável, no caso de o candidato ter menos de 18 anos.

Do candidato aprovado nos exames de admissão acima referidos, para a matrícula na 1ª. série do Curso Normal Regional, serão exigidas as seguintes condições:

- a) qualidade de brasileiro;
- b) sanidade física e mental;
- c) ausência de defeito físico ou distúrbio funcional que contra-indique o exercício da função docente;
- d) bom comportamento social.

NOTA: - Qualquer informação a respeito poderá ser obtida na Divisão de Educação.

Ponta Porã, 22 de abril de 1946.

*Paschoal Innarelli*  
Diretor do Curso Normal Regional



**TERRITÓRIO FEDERAL DE PONTA PORÃ**  
**CURSO NORMAL REGIONAL DE PONTA PORÃ**

**E D I T A L**

Levo ao conhecimento dos interessados que, para a matrícula no Curso Normal Regional, que deverá iniciar suas brevemente, serão exigidas do candidato as seguintes condições:

- a) qualidade de brasileiro;
- b) sanidade física e mental;
- c) ausência de defeito físico ou distúrbio funcional que contra-indique o exercício da função docente;
- d) bom comportamento social;
- e) habilitação nos exames de admissão.

Para inscrição nos exames de admissão, será exigida do candidato prova de conclusão dos estudos primários e idade mínima de treze anos, comprovada por certidão de idade.

Não serão admitidos à inscrição os candidatos maiores de vinte e cinco anos.

Ponta Porã, 25 de abril de 1946.

a) Paschoal Innarelli  
Diretor do Curso Normal Regional.



**TERRITÓRIO FEDERAL DE PONTA PORÃ**  
**CURSO NORMAL REGIONAL DE PONTA PORÃ**

**EXAMES DE ADMISSÃO AO CURSO NORMAL REGIONAL**

**E D I T A L**

Levo ao conhecimento dos interessados que, a partir da presente data até 10 do próximo mês, das 8 às 11 horas e das 14 às 17 horas, estarão abertas, na Divisão de Educação, as inscrições nos exames de admissão dos candidatos ao Curso Normal Regional, desta cidade.

Para essa inscrição, que será feita mediante requerimento ao Diretor do Curso, exigir-se-á:

- a) prova de conclusão dos estudos primários;
- b) certidão de idade, pela qual prove o candidato, no ato da inscrição, ter a idade mínima de treze anos;
- c) autorização para realizar a inscrição, firmada pelo pai ou responsável, no caso de o candidato ter menos de 18 anos.

**Nota:** Qualquer informação a respeito poderá ser obtida na Divisão de Educação.

Ponta Porã, 25 de abril de 1946.

a) Paschoal Innarelli  
Diretor do Curso Normal Regional.



TERRITÓRIO FEDERAL DE PONTA PORÃ  
CURSO NORMAL REGIONAL "PRINCESA ISABEL"  
PONTA PORÃ

Cópia

DIVISÃO DE EDUCAÇÃO

EXAME DE ADMISSÃO AO CURSO NORMAL REGIONAL

Por ordem do Sr. Diretor da Divisão de Educação, comunico aos interessados à inscrição nos exames de admissão ao Curso Normal Regional que, caso não possuam certificado de conclusão de curso primário, devem apresentar-se nesta Divisão a fim de se submeterem a prova de suficiência, para que seja expedido o competente certificado.

Ponta Porã, 25 de abril de 1946.

a) Olívia Idália Tietê  
Orientadora Pedagógica.

(Publicado na Gazeta Oficial do Território em  
4 de maio de 1946).

# DIVISÃO DE EDUCAÇÃO

## CURSO NORMAL REGIONAL

### PROGRAMA PARA OS EXAMES DE ADMISSÃO

#### PORTUGUÊS

Ditado, leitura e interpretação de um trecho de 20 a 30 linhas de escritor nacional contemporâneo. Arguição sobre o alfabeto, vogais e consoantes, grupos vocálicos e grupos consonantais, sílabas, vocábulo, notações léxicas e acento tônico. Conhecimento das categorias gramaticais: análise léxica. Exercícios sobre as flexões de gênero, número e grau. Conjugação completa dos verbos auxiliares e dos regulares. Exercício de sinônimos e antônimos. Exercícios de redação.

#### MATEMÁTICA

Número, algarismos arábicos e romanos. - Numeração decimal: unidade de diversas ordens, leitura e escrita dos números inteiros. Operações fundamentais sobre números inteiros. Provas real e dos nove. - Divisibilidade por 10 - 5 - 2 - 9 - 3 - 11. - Número primo. Decomposição de um número em fatores primos. - Máximo divisor comum. Mínimo múltiplo comum. - Fração ordinária. Fração própria, imprópria; número misto. - Extração de inteiros. - Simplificação de frações e redução ao mesmo denominador. Comparação de frações. - Números decimais. Operações sobre os números decimais. - Conversão das frações ordinárias em decimais e vice-versa. - Exercícios fáceis sobre expressões em que entrem frações ordinárias e decimais, para a aplicação das regras de conversão e das operações. Noções do sistema métrico decimal. Metro; sua definição; metro quadrado e metro cúbico; múltiplos e submúltiplos. - Litro; seus múltiplos e submúltiplos. Grama; sua definição e seus múltiplos e submúltiplos. Sistema monetário brasileiro. - Resolução de problemas fáceis, inclusive sobre as medidas do sistema métrico decimal.

#### GEOGRAFIA

Principais denominações dadas aos acidentes geográficos. As partes do mundo. - Os continentes. - Forma da terra. Principais movimentos da terra. Eixo. Polos. Equador. Paralelos. Trópicos. Círculos polares. - Astros. Planetas. O Cruzeiro do Sul. - Pontos cardiais e colaterais. Orientação pelo nascer e pelo pôr do Sol, pelo Cruzeiro do Sul e pela bússola. - Principais acidentes da geografia física dos continentes. - Raças. Países. Governo. - Países da América do Sul e suas capitais. Países da América do Norte e suas capitais. - Países da América Central e suas capitais. - Países da Europa e suas capitais. - Países soberanos da Ásia e África e suas respectivas capitais. - Limites, baías, ilhas, portos, serras, rios e lagos principais do Brasil. - O Brasil, seu governo, população. Raça e língua. - Estados do Brasil e suas capitais. O Acre. O Distrito Federal e sua população.

#### HISTÓRIA DO BRASIL

Descobrimto da América. - Descobrimto do Brasil. Capitãncias hereditãrias. - Os três primeiros governadores gerais. - Invasãõ do Rio de Janeiro pelos franceses. Fundaçãõ da cidade. - Invasões holandesas. - Entrada e bandeiras. - Inconfidãncia mineira. - Transmigraçãõ da família real de Portugal para o Brasil. D. João VI. - A Independãcia e D. Pedro I. - Sete de Abril. Governos regenciais. O Padre Feijó. O segundo reinado de D. Pedro II. - Guerra do Paraguai. - A aboliçãõ do cativoeiro e a Princesa Isabel. - Proclamaçãõ da Repùblica. - Governos republicanos.



TERRITÓRIO FEDERAL DE PONTA PORÃ  
CURSO NORMAL REGIONAL DE PONTA PORÃ

Ano de 1946

Relação dos candidatos inscritos nos  
Exames de admissão

- 1 - Agla Duarte
- 2 - Agustin Lechuga Caparroz
- 3 - Aldemar de Almeida
- 4 - Almerinda Alves
- 5 - Antônio Elias de Oliveira
- 6 - Aparício Luiz Martins
- 7 - Atlântida Jardim de Matos
- 8 - Auriverdino de Azevedo
- 9 - Aurora da Silva Freitas
- 10 - Baltazar Soares
- 11 - Belmira Souza Cabral
- 12 - Cedar Montiel
- 13 - Délia Marques Peluffo
- 14 - Edemir de Paula Vaz
- 15 - Elza Ornellas
- 16 - Enné Russul Vieira
- 17 - Erondi Ferreira Gomes
- 18 - Felipe Vilasboas
- 19 - Fidelis Cândido
- 20 - Florinda Vasques da Cunha
- 21 - Heitor Fernandes
- 22 - Ilza Thereza Iglesias
- 23 - Ivoly O. Muller
- 24 - Ivone Ferreira Brandão
- 25 - Ivone Vasques
- 26 - João Amadeu Gomes
- 27 - Jurema de Albuquerque
- 28 - Leonor de Almeida
- 29 - Luiz Martins
- 30 - Lusinte Marques de Araujo
- 31 - Mafalda Pockel
- 32 - Manoel Villas Boas
- 33 - Maria Adélia de Oliveira
- 34 - Maria Aparecida Ramos de Oliveira
- 35 - Maria da Glória Gonçalves Tôrres
- 36 - Maria Ecilda Belo
- 37 - Maria Lydia Jurgielewicz
- 38 - Mário Cogo
- 39 - Martha Radeke
- 40 - Messias Ratier
- 41 - Milton Franco Martins
- 42 - Neuza de Oliveira
- 43 - Neuza Jurgielewicz
- 44 - Nilza Cavalheiro Leite
- 45 - Odette Antônia Pereira do Lago
- 46 - Olam Garcia de Souza
- 47 - Paulina Adôrno
- 48 - Possidônio Marques
- 49 - Risoleta Ramires Corrêa
- 50 - Rogélio Benites de Lima



**TERRITÓRIO FEDERAL DE PONTA PORÃ**  
**CURSO NORMAL REGIONAL DE PONTA PORÃ**

(continuação)

Relação dos candidatos inscritos nos  
Exames de admissão

- 51 - Sérgia Zilda Martins
  - 52 - Sydney Cabral
  - 53 - Thereza Jurgielewicz
  - 54 - Ventura Billerbek Carrapateira
  - 55 - Victor Silvano Garcete.
-



TERRITÓRIO FEDERAL DE PONTA PORÃ  
CURSO NORMAL REGIONAL DE PONTA PORÃ

A V I S O

Levo ao conhecimento dos interessados que, a 17 do corrente mês, terão início os exames de admissão ao CURSO NORMAL REGIONAL, desta cidade.

HORÁRIO

Dia 17:

Às 9 horas - Prova escrita de Português;  
Às 14 horas - Prova escrita de Matemática.

Dia 18:

Às 13 horas - Provas orais de Português, Matemática, Geografia e História do Brasil.

Nota: Os candidatos devem apresentar-se munidos de caneta, pena, mata-borrão, lápis e borracha.

Ponta Porã, 13 de maio de 1946.

ELDA RIZZO EMERIQUE  
Secretária





TERRITÓRIO FEDERAL DE PONTA PORÃ  
CURSO NORMAL REGIONAL DE PONTA PORÃ

EXAMES DE ADMISSÃO

ANO LETIVO DE 1946 -- Disciplina:- PORTUGUÊS

LISTA DE PONTOS

- 1 - a) Leitura e interpretação.  
b) Alfabeto.  
c) Substantivo.
- 2 - a) Leitura e interpretação.  
b) Acento tônico.  
c) Adjetivos qualificativos.
- 3 - a) Leitura e interpretação.  
b) Vogais.  
c) Verbos auxiliares.
- 4 - a) Leitura e interpretação.  
b) Consoantes.  
c) Verbos regulares.
- 5 - a) Leitura e interpretação.  
b) Conjugações.  
c) Advérbio.
- 6 - a) Leitura e interpretação.  
b) Interjeição.  
c) Sinônimos e antônimos.
- 7 - a) Leitura e interpretação.  
b) Preposição.  
c) Grupos vocálicos.
- 8 - a) Leitura e interpretação.  
b) Pronomes pessoais.  
c) Grupos consonantais.
- 9 - a) Leitura e interpretação.  
b) Conjunção.  
c) Sílabas.
- 10 - a) Leitura e interpretação.  
b) Pronomes adjetivos.  
c) Contrações.

NOTA:- Para a prova escrita:

- a) Ditado.
- b) História sugerida à vista de uma gravura ou Descrição.

-----  
Ponta Porã, 17 de maio de 1946.

1º Exam. a) Paschoal Innarelli

2º Exam. a) Carlos A.S.Souza

Presid. a) Antônio P. Ferraz

a) Wilson Dias de Pinho

Diretor da Divisão de Educação em exercício.



TERRITÓRIO FEDERAL DE PONTA PORÃ  
CURSO NORMAL REGIONAL DE PONTA PORÃ

EXAMES DE ADMISSÃO

ANO LETIVO DE 1946

--

Disciplina:- MATEMÁTICA

LISTA DE PONTOS

- 1 - a) Números inteiros.  
b) Números primos.  
c) Sistema métrico decimal: medidas de comprimento.
- 2 - a) Números inteiros.  
b) Divisibilidade.  
c) Sistema métrico decimal: medidas de superfície.
- 3 - a) Números inteiros.  
b) Máximo divisor comum.  
c) Sistema métrico decimal: medidas de volume.
- 4 - a) Números inteiros.  
b) Mínimo múltiplo comum.  
c) Sistema métrico decimal: medidas de capacidade.
- 5 - a) Números inteiros.  
b) Fração ordinária.  
c) Sistema métrico decimal: medidas de peso.
- 6 - a) Números inteiros.  
b) Fração ordinária: extração de inteiros.  
c) Sistema métrico decimal: medidas de superfície.
- 7 - a) Números inteiros.  
b) Simplificação de fração ordinária.  
c) Sistema métrico decimal: medidas de peso.
- 8 - a) Números inteiros.  
b) Operações sobre números decimais.  
c) Sistema métrico decimal: medidas de volume.
- 9 - a) Números inteiros.  
b) Conversão de frações ordinárias em decimais.  
c) Sistema métrico decimal: medidas de capacidade.
- 10 - a) Números inteiros.  
b) Conversão de números decimais em frações ordinárias.  
c) Sistema métrico decimal: medidas de comprimento.

Ponta Porã, 17 de maio de 1946.

1º Exam. a) Paschoal Innarelli

2º Exam. a) Carlos A.S. Souza

Presid. a) Antônio P. Ferraz

a) Wilson Dias de Pinho

Diretor da Divisão de Educação, em exercício.



TERRITÓRIO FEDERAL DE PONTA PORÃ  
CURSO NORMAL REGIONAL DE PONTA PORÃ

EXAMES DE ADMISSÃO

ANO LETIVO DE 1946

--

Disciplina: - GEOGRAFIA

LISTA DE PONTOS

- 1 - a) Principais denominações dadas aos acidentes geográficos.  
b) Europa: países e capitais.  
c) Eixo e equador.
- 2 - a) As partes do mundo.  
b) Brasil: limites, baías e portos.  
c) Polos e trópicos.
- 3 - a) América do Norte: países e capitais.  
b) Os continentes.  
c) Brasil: ilhas e serras.
- 4 - a) Forma e movimentos da terra.  
b) Brasil: rios e lagos.  
c) Acidentes geográficos da Europa.
- 5 - a) Pontos cadeiais e colaterais.  
b) Ásia: países soberanos e respectivas capitais.  
c) Acidentes geográficos da América do Sul.
- 6 - a) Paralelos e equador.  
b) Brasil: Estados e respectivas capitais.  
c) África: países soberanos e capitais.
- 7 - a) Acidentes geográficos da América do Norte.  
b) Brasil: seu govêrno e população.  
c) Astros. Planetas.
- 8 - a) O Acre. O Distrito Federal e sua população.  
b) América Central: países e capitais.  
c) Círculos polares.
- 9 - a) Acidentes geográficos do Brasil.  
b) As partes do mundo.  
c) Brasil: raça e língua.
- 10 - a) Orientação.  
b) América do Sul: países e capitais.  
c) Raças. Países. Govêrno.

Ponta Porã, 18 de maio de 1946.

1º Exam. a) Antônio P. Ferraz

2º Exam. a) Carlos A.S.Souza

Presid. a) Paschoal Innarelli

a) Wilson Dias de Pinho

Diretor da Divisão de Educação, em exercício.



**TERRITÓRIO FEDERAL DE PONTA PORÃ**  
**CURSO NORMAL REGIONAL DE PONTA PORÃ**

**EXAMES DE ADMISSÃO**

ANO LETIVO DE 1946      --      Disciplina:- HISTÓRIA DO BRASIL

**LISTA DE PONTOS**

- 1 - a) Descobrimento da América.  
b) D. Pedro II.  
c) Sete de abril.
- 2 - a) Descobrimento do Brasil.  
b) D. João VI.  
c) Governos regenciais.
- 3 - a) Capitanias hereditárias.  
b) Tiradentes.  
c) O segundo reinado.
- 4 - a) Os três primeiros governadores gerais.  
b) Princesa Isabel.  
c) A Independência.
- 5 - a) Invasão do Rio de Janeiro pelos franceses.  
b) Marechal Deodoro.  
c) Descobrimento do Brasil.
- 6 - a) Invasões holandesas.  
b) Pedro Álvares Cabral.  
c) Proclamação da República.
- 7 - a) Entradas e Bandeiras.  
b) Cristóvão Colombo.  
c) Guerra do Paraguai.
- 8 - a) Inconfidência mineira.  
b) Fernão Dias Paes Leme.  
c) A abolição do cativo.
- 9 - a) Transmigração da família real de Portugal para o Brasil.  
b) D. Pedro I.  
c) Governos republicanos.
- 10 - a) A independência.  
b) Osório e Caxias.  
c) Fundação do Rio de Janeiro.

Ponta Porã, 20 de maio de 1946.

1º Exam. a) Carlos A.S. de Souza

2º Exam. a) Antônio P. Ferraz

3º Exam. a) Paschoal Innarelli

a) Wilson Dias de Pinho  
Diretor da Divisão de Educação,  
em exercício.



TERRITÓRIO FEDERAL DE PONTA PORÃ  
CURSO NORMAL REGIONAL DE PONTA PORÃ

EXAMES DE ADMISSÃO

PORTUGUES - Prova escrita.  
Ponto sorteado nº 4 (quatro).

Questões propostas:

- a) DITADO.
- b) HISTÓRIA SUGERIDA À VISTA DE UMA GRAVURA.

MATEMÁTICA - Prova escrita.  
Ponto sorteado nº 10 (dez)

Questões propostas:

1a. questão:

- a) Um fazendeiro comprou 27 cavalos a Cr.\$ 435,00 cada um e pagou-os com notas de Cr.\$ 5,00. Quantas notas deu?
- b) Duas peças de fazenda são da mesma qualidade, da mesma largura e do mesmo preço; uma das peças, que é 12 metros mais comprida que a outra, custa Cr.\$180,00 e a outra, cr.\$ 150,00. Qual o comprimento de cada peça?

2a. questão:

Determinar as frações geratrizes das dízimas periódicas seguintes: a) 0,454545...; b) 0,8 333...

3a. questão:

- a) Quanto devo pagar por 2,5m de certa fazenda, da qual 3,5m foram comprados por Cr.\$ 25,20?
  - b) Quais são os múltiplos do metro?
-



**TERRITÓRIO FEDERAL DE PONTA PORÃ**  
**CURSO NORMAL REGIONAL DE PONTA PORÃ**

PONTA PORÃ

--:--:--:--:--:--

TERRITÓRIO FEDERAL

**ATA DOS EXAMES DE ADMISSÃO AO CURSO NORMAL REGIONAL**  
**DE PONTA PORÃ, RELATIVOS AO ANO DE 1.946.**

Aos dezessete, dezoito e vinte dias do mês de maio de mil novecentos e quarenta e seis, no prédio adaptado para o funcionamento provisório do Curso Normal Regional de Ponta Porã, realizaram-se os exames de admissão do citado estabelecimento, sob a presidência geral do Senhor Doutor Wilson Dias de Pinho, Diretor da Divisão de Educação, em exercício, deste Território Federal, estando presentes os Senhores Paschoal Innarelli, Diretor do Curso Normal Regional, Antônio Pacheco Ferraz, Carlos Alberto Salignac de Souza, Da. Manoela Pousa Fernandes e Da. Elda Rizzo Emerique, todos professores nomeados para este estabelecimento de ensino.

Durante a realização das provas escritas e orais, estiveram presentes em visita a este educandário, a fim de assistirem a eles, as seguintes autoridades: Capitão Doutor José Alves de Albuquerque, Governador do Território Federal de Ponta Porã, Doutor Mário Vasconcelos Cavalcanti, Secretário Geral, em exercício, e professores Ildefonso de Lima Figueiredo, Luiz Castanho Filho e Olímpio Cruz, Inspectores Escolares. Os papéis destinados às provas foram rubricados pelo Diretor da Divisão de Educação, em exercício, e as bancas examinadoras, assim constituídas:

PORTUGUÊS

- 1º Examinador:- Prof. Paschoal Innarelli
- 2º Examinador:- Prof. Carlos A. S. de Souza
- 3º Examinador:- Prof. Antônio Pacheco Ferraz.

MATEMÁTICA

- 1º Examinador:- Prof. Paschoal Innarelli
- 2º Examinador:- Prof. Carlos A. S. De Souza.
- Presidente :- Prof. Antônio Pacheco Ferraz.

(continua)



**TERRITÓRIO FEDERAL DE PONTA PORÃ**  
**CURSO NORMAL REGIONAL DE PONTA PORÃ**

(continuação da Ata dos Exames de  
Admissão).

**GEOGRAFIA**

1º Examinador:- Prof. Carlos A. S. de Souza  
2º Examinador:- Prof. Antônio Pacheco Ferraz  
Presidente :- Prof. Paschoal Innarelli

**HISTÓRIA DO BRASIL**

1º Examinador:- Prof. Carlos A. S. de Souza  
2º Examinador:- Prof. Antônio Pacheco Ferraz  
Presidente :- Prof. Paschoal Innarelli.

Foi observado o seguinte horário:

Dia 17 - às 9 horas - Prova escrita de Português.  
às 13 horas - Prova escrita de Matemática.

Dia 18 - às 13 horas - Provas orais de Português,  
Matemática, Geografia e História do Brasil.

Dia 20 - às 8 horas - Conclusão das provas orais.

Inscreveram-se nos exames de admissão e compareceram às provas escritas 55 (cinquenta e cinco) candidatos, sendo 22 (vinte e dois) do sexo masculino e 33 (trinta e três), do feminino. Foram desclassificados nas provas escritas, eliminatórias, 2 (dois) candidatos do sexo masculino:

Em Português:- Ivoly O. Muller;

Em Matemática:- Sydney Cabral.

(Segue-se quadro geral das médias obtidas pelos candidatos ao Curso Normal Regional de Ponta Porã - O referido quadro se acha anexo).

E, para constar, foi lavrada a presente ata que, lida e aprovada por todos, vai assinada por mim, Elda Rizzo Eme-rique, Secretária, Pelo Diretor da Divisão de Educação, em exercício, pelos membros das bancas examinadoras e, em caráter excepcional, por se tratar da primeira turma do primeiro estabelecimento de ensino normal criado neste Território, por todos os alunos que se submeteram aos exames de admissão.

(continua)



**TERRITÓRIO FEDERAL DE PONTA PORÃ**  
**CURSO NORMAL REGIONAL DE PONTA PORÃ**

(Continuação da Ata dos Exames de Admissão)

Cidade de Ponta Porã, Território Federal, em 20 de maio de 1946.

- a) Wilson Dias de Pinho, Diretor da Divisão de Educação, em exercício.
- b) Paschoal Innarelli, Diretor do Curso Normal Regional de Ponta Porã.
- a) Eida Rizzo Emerique, Secretária do Curso Normal Regional.
- a) Carlos Alberto Salignac de Souza, examinador.
- a) Antônio Pacheco Ferraz, examinador.

(Seguem-se as assinaturas dos candidatos aos exames de admissão ao Curso Normal Regional de Ponta Porã)

-----



## CURSO NORMAL REGIONAL DE PONTA PORÃ

PONTA PORÃ

TERRITÓRIO FEDERAL

BOLETIM GERAL DOS EXAMES DE ADMISSÃO REALIZADOS EM JUNHO DE 1946

NOME DO ALUNO	Português			Matemática			Geografia	História	Média Geral
	Esscr.	Oral	Média	Esscr.	Oral	Média			
1 - Agla Duarte.....	60	50	55	75	35	55	80	50	59,0
2 - Agustin Lechuga Caparroz.....	50	20	35	50	30	40	80	50	51,5
3 - Aldemar de Almeida.....	50	30	40	70	20	45	80	80	57,5
4 - Almerinda Alves.....	80	60	70	60	60	60	90	60	69,0
5 - Antônio Elias de Oliveira....	50	70	60	50	40	45	60	60	55,5
6 - Aparício Luiz Martins.....	50	20	35	60	40	50	70	55	50,5
7 - Atlântida Jardim de Matos....	55	55	55	55	35	45	60	50	52,0
8 - Auriverdino de Azevedo.....	65	55	60	50	40	45	100	90	70,5
9 - Aurora da Silva Freitas.....	50	70	60	80	40	60	70	50	60,0
10 - Baltazar Soares.....	50	50	50	80	30	55	90	30	55,5
11 - Belmira Souza Cabral.....	65	65	65	80	50	65	80	30	64,0
12 - Cedar Montiel.....	50	80	65	50	40	45	80	30	55,0
13 - Délia Marques Feluffo.....	70	50	60	65	45	55	50	30	50,5
14 - Edenir de Paula Vaz.....	60	50	55	80	70	75	60	30	57,0
15 - Elza Ornellas.....	55	55	55	55	45	50	60	35	50,5
16 - Enné Russul Vieira.....	80	90	85	65	85	75	80	50	74,0
17 - Erondi Ferreira Gomes.....	65	85	75	90	60	75	100	85	82,0
18 - Felipe Vilasboas.....	55	85	70	70	60	65	60	55	63,5
19 - Fidelis Cândido.....	50	80	65	50	60	55	90	55	65,0
20 - Florinda Vasques da Cunha....	50	60	55	65	55	60	70	30	54,5
21 - Heitor Fernandes.....	60	90	75	60	80	70	100	100	83,5
22 - Ilza Thereza Iglésias.....	70	50	60	90	40	65	70	30	57,5
23 - Ivoly O. Muller.....	30	--	--	60	--	--	--	--	----
24 - Ivone Ferreira Brandão.....	70	90	80	60	50	55	50	65	63,5
25 - Ivone Vasques.....	80	90	85	85	75	80	100	85	86,5
26 - João Amadeu Gomes.....	65	65	65	50	40	45	100	85	70,0
27 - Jurema de Albuquerque.....	60	70	65	75	65	70	80	70	70,5
28 - Leonor de Almeida.....	50	50	50	55	55	55	70	50	57,5
29 - Luiz Martins.....	50	40	45	50	40	45	70	50	50,5
30 - Lusinete Marques de Araujo...	55	75	65	75	55	65	30	30	51,0
31 - Mafalda Pockel.....	90	70	80	75	95	85	100	75	84,5
32 - Manoel Villas Boas.....	70	70	70	55	65	60	90	30	63,0
33 - Maria Adélia de Oliveira.....	65	65	65	60	90	75	60	55	65,0
34 - Maria Aparecida R. de Oliveira	60	90	75	60	70	65	100	30	68,0
35 - Maria da Glória G. Torres....	90	90	90	80	80	80	100	30	77,0
36 - Maria Ecilda Belo.....	70	70	70	75	95	85	90	55	75,5
37 - Maria Lydia Jurgielewicz.....	90	100	95	100	100	100	100	100	98,5
38 - Mário Cogo.....	50	50	50	55	45	50	50	50	50,0
39 - Martha Radeke.....	50	50	50	50	50	50	70	90	62,0
40 - Messias Ratier.....	75	35	55	50	40	45	60	90	60,0
41 - Milton Franco Martins.....	50	40	45	60	60	60	70	30	51,5
42 - Neuza de Oliveira.....	70	90	80	65	75	70	50	60	67,0
43 - Neuza Jurgielewicz.....	60	60	60	80	60	70	50	60	61,0
44 - Nilza Cavalheiro Leite.....	55	75	65	85	55	70	100	60	72,0
45 - Odette Antônia Pereira do Lago	70	80	75	75	55	65	60	85	71,0
46 - Olam Garcia de Souza.....	55	75	65	55	45	50	70	75	63,5
47 - Paulina Adorno.....	75	65	70	85	55	70	100	90	80,0
48 - Possidoneo Marques.....	50	50	50	60	50	55	45	50	50,5
49 - Risoleta Ramires Corrêa.....	55	45	50	50	40	45	80	60	58,5
50 - Rogélio Benites de Lima.....	50	50	50	55	35	45	60	50	50,5
51 - Sérgia Zilda Garcia.....	60	70	65	55	65	60	70	55	63,5
52 - Sydney Cabral.....	50	--	--	10	--	--	---	---	----
53 - Thereza Jurgielewicz.....	85	85	85	75	85	80	100	85	86,5
54 - Ventura B. Carrapateira.....	60	90	75	95	85	90	100	80	85,5
55 - Victor Silvano Garcete.....	50	40	45	70	70	70	70	85	65,5

(aa) Paschoal Innarelli  
Carlos Alberto S. de Souza  
Antônio Pacheco Ferraz

a) Wilson Dias de Pinho  
Diretor da Div. de Educação,  
em exercício.

(Banca examinadora)



**TERRITÓRIO FEDERAL DE PONTA PORÃ**  
**CURSO NORMAL REGIONAL DE PONTA PORÃ**

**EDITAL DE MATRÍCULA**

De ordem do Sr. Diretor do Curso Normal Regional de Ponta Porã, levo ao conhecimento dos candidatos aprovados nos exames de admissão que, até 30 do corrente mês, se acham abertas, na Secretaria deste estabelecimento de ensino, as matrículas à PRIMEIRA SÉRIE do referido Curso.

Para essa matrícula, que será feita mediante requerimento ao Diretor do Curso, exigir-se-á:

- a) atestado de vacinação anti-variólica recente;
- b) prova de sanidade física e mental;
- c) prova de ausência de defeito físico ou distúrbio funcional que contra-indique o exercício da função docente;
- d) prova de bom comportamento social.

**NOTA** : Qualquer informação pode ser obtida nesta Secretaria.

Ponta Porã, 21 de maio de 1946.

a) **Elda Rizzo Emerique.**

---

Elda Rizzo Emerique  
Secretária



TERRITÓRIO FEDERAL DE PONTA PORÃ  
CURSO NORMAL REGIONAL DE PONTA PORÃ

EXAMES DE ADMISSÃO

CLASSIFICAÇÃO POR MÉDIA GERAL

1 - Maria Lydia Jurgielewicz.....	98,5
2 - Ivone Vasques.....	86,5
3 - Thereza Jurgielewicz.....	86,5
4 - Ventura Billerbek Carrapateira.....	85,5
5 - Mafalda Pockel.....	84,5
6 - Heitor Fernandes.....	83,5
7 - Brondi Ferreira Gomes.....	82,0
8 - Paulina Adôrno.....	80,0
9 - Maria da Glória Gonçalves Tôres.....	77,0
10 - Maria Ecida Belo.....	75,5
11 - Enné Russul Vieira.....	74,0
12 - Nilza Cavalheiro Leite.....	72,0
13 - Odette Antônia Pereira do Lago.....	71,0
14 - Auriverdino de Azevedo.....	70,5
15 - Jurema de Albuquerque.....	70,5
16 - João Amadeu Gomes.....	70,0
17 - Almerinda Alves.....	69,0
18 - Maria Aparecida Ramos de Oliveira.....	68,0
19 - Neuza de Oliveira.....	67,0
20 - Victor Silvano Garcete.....	65,5
21 - Fidelis Cândido.....	65,0
22 - Maria Adélia de Oliveira.....	65,0
23 - Belmira Souza Cabral.....	64,0
24 - Felipe Vilasboas.....	63,5
25 - Ivone Ferreira Brandão.....	63,5
26 - Olam Garcia de Souza.....	63,5
27 - Sérgio Zilda Garcia.....	63,5
28 - Manoel Villas Boas.....	63,0
29 - Martha Radeke.....	62,0
30 - Neuza Jurgielewicz.....	61,0
31 - Aurora da Silva Freitas.....	60,0
32 - Messias Ratier.....	60,0
33 - Agla Duarte.....	59,0
34 - Risoleta Ramires Corrêa.....	58,5
35 - Aldemar de Almeida.....	57,5
36 - Ilza Thereza Iglesias.....	57,5
37 - Leonor de Almeida.....	57,5
38 - Edenir de Paula Vaz.....	57,0
39 - Antônio Elias de Oliveira.....	55,5
40 - Baltazar Soares.....	55,5
41 - Cedar Montiel.....	55,5
42 - Florinda Vasques da Cunha.....	54,5
43 - Atlântida Jardim de Mattos.....	52,0
44 - Agustin Lechuga Caparroz.....	51,5
45 - Milton Franco Martins.....	51,5
46 - Lusinete Marques de Araujo.....	51,0
47 - Aparício Luiz Martins.....	50,5
48 - Délia Marques Peluffo.....	50,5
49 - Elza Ornellas.....	50,5
50 - Possidônio Marques.....	50,5
51 - Rogélie Benites de Lima.....	50,5
52 - Luiz Martins.....	50,0
53 - Mário Cogo.....	50,0



TERRITÓRIO FEDERAL DE PONTA PORÃ  
CURSO NORMAL REGIONAL "PRINCESA ISABEL"  
PONTA PORÃ

P R O J E T O D O  
REGIMENTO            INTERNO  
DO

CURSO NORMAL REGIONAL "PRINCESA ISABEL"  
DE  
PONTA PORÃ



**TERRITÓRIO FEDERAL DE PONTA PORÃ**  
**CURSO NORMAL REGIONAL DE PONTA PORÃ**

**REGIMENTO                      INTERNO**

**(PROJETO)**

**DO DIRETOR DO CURSO NORMAL REGIONAL**

- A - A direção do Curso Normal Regional será exercida por um diretor escolhido entre os professores do quadro oficial do magistério secundário.
- B - Ao Diretor do Curso Normal Regional compete:
- 1) representar o estabelecimento que dirige perante as autoridades federais, estaduais e municipais;
  - 2) superintender a administração, a disciplina e o ensino do Curso Normal Regional;
  - 3) assinar certificados e demais documentos relativos ao Curso Normal Regional;
  - 4) conferir diplomas e certificados aos alunos que completarem o Curso;
  - 5) advertir os professores e demais funcionários do Curso, quando não derem cumprimento a seus deveres;
  - 6) punir disciplinarmente os alunos do Curso;
  - 7) colaborar, quando solicitado, com a parte técnica da Divisão de Educação;
  - 8) apresentar, anualmente, no fim do ano letivo, ao Diretor da Divisão, relatório do movimento escolar do ano;
  - 9) convocar e presidir às reuniões da congregação, de alunos, de ex-alunos e de pais;
  - 10) fixar as datas de exames, compor-lhes a banca e promover-lhes a realização.
- C - O Diretor do Curso Normal Regional será substituído, nos seus impedimentos, pelo Secretário do Curso.



**TERRITÓRIO FEDERAL DE PONTA PORÃ**  
**CURSO NORMAL REGIONAL DE PONTA PORÃ**

**DO SECRETÁRIO DO CURSO NORMAL REGIONAL**

- A - A Secretaria do Curso Normal Regional terá a seu cargo todo o serviço de escrituração, arquivo e fichário do estabelecimento.
- B - Ao Secretário compete:
- 1) organizar o serviço da Secretaria de modo a concentrar nela toda a escrituração do estabelecimento;
  - 2) cumprir e fazer cumprir os despachos do Diretor do Curso;
  - 3) redigir e fazer expedir toda correspondência oficial do Curso Normal Regional;
  - 4) preencher os resumos dos boletins estatísticos mensais e fornecer ao Diretor do Curso todas as informações e esclarecimentos de que êle necessite;
  - 5) determinar e fiscalizar os serviços dos escriturários.

**DOS PROFESSORES DO CURSO NORMAL REGIONAL**

- A - Incumbe ao Professor do Curso Normal Regional:
- 1) reger sua cadeira ou aula, conforme o horário estabelecido;
  - 2) comparecer às sessões da congregação, quando convocado;
  - 3) auxiliar o Diretor na disciplina geral do estabelecimento;
  - 4) verificar e marcar as faltas dos alunos;
  - 5) apresentar à Secretaria, até o quinto dia útil de cada mês, as listas de faltas e médias de aplicação dos alunos;
  - 6) registrar no diário de lições a matéria explicada;
  - 7) tomar parte nos trabalhos de sua competência para que for designado;
  - 8) cumprir o programa de ensino estabelecido;
  - 9) cumprir as determinações do Diretor do estabelecimento.



TERRITÓRIO FEDERAL DE PONTA PORÃ  
CURSO NORMAL REGIONAL DE PONTA PORÃ

DOS INSPETORES DE ALUNOS

A - Ao Inspetor de alunos compete:

- 1) responder pela disciplina dos alunos do Curso enquanto permanecerem no estabelecimento;
- 2) socorrer os alunos que adoecerem no estabelecimento;
- 3) atender às determinações do Diretor com respeito à disciplina geral do estabelecimento.

-----



TERRITÓRIO FEDERAL DE PONTA PORÃ  
CURSO NORMAL REGIONAL "PRINCESA ISABEL"  
PONTA PORÃ

CÓPIA DO QUESTIONÁRIO ENVIADO AO  
INSTITUTO NACIONAL DE ESTUDOS PE  
DAGÓGICOS - em 24 de maio de 1946.





**TERRITÓRIO FEDERAL DE PONTA PORÃ**  
**CURSO NORMAL REGIONAL DE PONTA PORÃ**

CÓPIA DO QUESTIONÁRIO ENVIADO AO INSTITUTO NACIONAL  
DE ESTUDOS PEDAGÓGICOS - em 24 de maio de 1946.

CURSO NORMAL REGIONAL DE PONTA PORÃ.  
Rua Tiradentes nº 1.208.

**PRÉDIO ESCOLAR**

O prédio é especialmente construído para fins escolares? **Sim.**  
O prédio é propriedade do TERRITÓRIO FEDERAL DE PONTA PORÃ.  
Sendo de propriedade particular, é alugado ou cedido Gratuitamente? -----  
Sendo alugado, qual é o aluguel mensal? -----  
Há ruídos na imediação do edifício que perturbem o trabalho escolar? **Não.** Quais? -----

**TERRENO**

Natureza do terreno: natural? **SIM.** Atêrro antigo? -----  
Atêrro recente? -----  
Qual a sua forma? **RETANGULAR (90m X 50m).**  
É terreno plano? **SIM.** Protegido contra erosões? **SIM.**

**ÁREA**

Área livre:  $4.329m^2$  - Área coberta:  $171m^2$  - Área total:  $4.500m^2$

**EDIFÍCIO**

De que material é construído o edifício? **MADEIRA.**  
De que material é o piso? **TIJOLO CIMENTADO (espessura: 1,5m).**  
Número de pavimentos do edifício: **1 (UM).** Número de entradas: **1 (UMA)** - Largura das entradas: **2m.** - Número de corredores internos: ----- Largura de cada um:-----  
Número de escadas externas, que servem o edifício: **1 (UMA).**  
Largura de cada uma: **2,65m.**  
Número de degraus de cada uma das escadas: **2 (DOIS).**  
Altura dos degraus: **0,13m.**  
Número de escadas internas:----- Largura de cada uma:-----  
Número de degraus de cada uma das escadas:-----  
Altura dos degraus:-----  
Há instalação elétrica no edifício? **NÃO.** A água potável provém de poço, nascente ou rede geral da cidade? **POÇO.** É canalizada para dentro do edifício? **SIM.** O sistema de exgôto do edifício é ligado à rede geral da cidade? -----  
É feito por meio de "fossa cética"? **SIM.** É feito por meio de "fossa absorvente" (fossa comum)? -----

**SALAS DE AULA**

Quantas salas para aula possui o edifício? **2 (DUAS).**  
Quantas salas para aulas especiais? -----



**TERRITÓRIO FEDERAL DE PONTA PORÃ**  
**CURSO NORMAL REGIONAL DE PONTA PORÃ**

SALAS PARA AULAS COMUNS

Nº das salas	DIMENSÕES			Ca- paci- dade apro- xima- da	PORTAS			J A N E L A S			
	Compr. em m.	Larg. em m.	Alt. do pé di- reito		Nº	Larg. em m.	Alt. em m.	Nº	Larg. em m.	Alt. em m.	Alt. do peit.
1	8,00	5,65	3,60	45	2	0,90	2,10	4	1,20	1,80	1,40
1	8,00	5,65	3,60	45	2	0,90	2,10	4	1,20	1,80	1,40
Total 2	-	-	-	90	4	-	-	8	-	-	-

QUADROS-NEGROS FIXOS			A iluminação vem pela esquerda, direita ou por trás?	A iluminação é excessiva, boa ou deficiente?
--- DIMENSÕES ---				
Nº	Altura	Comprimen- to.		
++	--	--	esquerda	boa
--	--	--	esquerda	boa
--	--	--	--	--

Observações: As aulas de Música e Canto Orfeônico serão dadas em uma das salas onde será colocado o piano do Curso. Está em estudos a instalação de uma pequena oficina para Trabalhos Manuais (seção masculina) num alpendre coberto, que faz parte do prédio escolar.

(Havia um quadro para especificação para "SALAS PARA AULAS ESPECIAIS" Nada foi preenchido nesse quadro.).



TERRITÓRIO FEDERAL DE PONTA PORÃ  
CURSO NORMAL REGIONAL DE PONTA PORÃ

OUTRAS SALAS

Nº das salas	Finalidade da sala	DIMENSÕES			PORTAS			JANELAS			
		Compr. em m.	Larg. em m.	Alt. pe' air.	Nº	Larg. em m.	Alt. em m.	Nº	Larg. em m.	Alt. em m.	Alt. do peito
1	Portaria	2,95	2,50	3,60	$\frac{3}{1}$	$\frac{0,90}{2,00}$	$\frac{2,10}{2,45}$	-	--	--	--
1	Secret.	3,00	2,90	3,60	1	0,90	2,10	1	1,00	1,25	1,00
Tot. 2	--	--	--	--	--	--	--	1	--	--	--

Observações:- Com exceção da porta de entrada, as outras da portaria são comuns às das entradas das salas de aula e da Secretaria.

A sala da Secretaria serve, também, à Diretoria.

APARELHAMENTO E MATERIAL ESCOLAR

Carteiras individuais: 82 (oitenta e duas).

Carteiras duplas: 80 (oitenta).

TOTAL : 162 (cento e sessenta e dois).

Quadros negros:

Quantidade: 8 (oito).

Dimensões: 2m X 1m.

RELAÇÃO DE TODO MATERIAL ESCOLAR DE QUE PODERIA DISPOR O CURSO NO CORRENTE ANO (Dados fornecidos pela Divisão de Educação):

10 armários simples - 10 armários duplos - 40 mesas especiais para aulas de Desenho - 15 cavaletes para mapas - 15 cadeiras comuns - 8 mesas de duas gavetas - 2 "bureaux" de 7 gavetas - 2 "bureaux" para dactilografia - 1 piano "Brasil", para as aulas de Música e Canto Orfeônico, nº 8.207, mod. Standard "A".



**TERRITÓRIO FEDERAL DE PONTA PORÃ**  
**CURSO NORMAL REGIONAL DE PONTA PORÃ**

SE HOUVER INTERNATO, poderia dispor do seguinte material:  
(atualmente, a Divisão de Educação já não poderá dispor  
desse material)

140 lençóis de cretone branco - 140 fronhas de cretone branco -  
140 colchas brancas - 70 cobertores tipo colegial - 70 criados-  
mudos - 70 camas populares - 70 colchões - 70 travesseiros.

Para TRABALHOS MANUAIS e  
EDUCAÇÃO FÍSICA

4 varas para salto - 1 arco de pua - 4 puas - 1 martelo peque-  
no - 4 formões - 5 arcos de serra - 6 argolas de ferro - 2 ar-  
golas de madeira - 1 jogo de tamborim - 1 torno pequeno -  
8 serrinhas - 18 aero-modelos - 3 bolas de "medicine-ball" com  
2 quilos - 3 bolas de "medicine-ball" com 3 quilos - 5 bolas de  
"medicine-ball" com 1 quilo - 10 sacos de areia de 1 quilo -  
8 sacos de areia de 2 quilos - 5 sacos de areia de 3 quilos -  
50 gorros mercerizados - 6 malhas de lona - 4 apitos com cor-  
dão - 2 bolas de ferro - 2 rêdes para arco de "basket-ball"-  
2 cordas para salto - 1 corda para cabo de guerra - 2 arcos de  
"basket-ball" - 2 postes de madeira - 1 rêde para voleibol -  
1 mesa de pingue-pongue - 1 rêde de pingue-pongue - 1 disco de  
madeira - 10 bastões de madeira com 50cm - 10 bastões de madei-  
ra com 40cm - 5 bastões de madeira com 30cm - 2 bandeirinhas -  
Diversas músicas para Canto Orfeônico - 30 cordas para pular.

MAPAS

Mapa do Brasil com o Território.....	1
Mapa da Europa (cartão).....	1
Mapa da América do Sul (cartão).....	1
Mapa parcial do Brasil (cartão).....	1
Mapa geral do Brasil (sem Territórios).....	3
Mapa da América do Sul.....	1
Mapa da Ásia.....	1
Mapa da Oceânia.....	1
Mapa da África.....	1
Mapa da Oceânia (cartão).....	1
Mapa da Ásia (cartão).....	1
Mapa do mundo (cartão).....	1

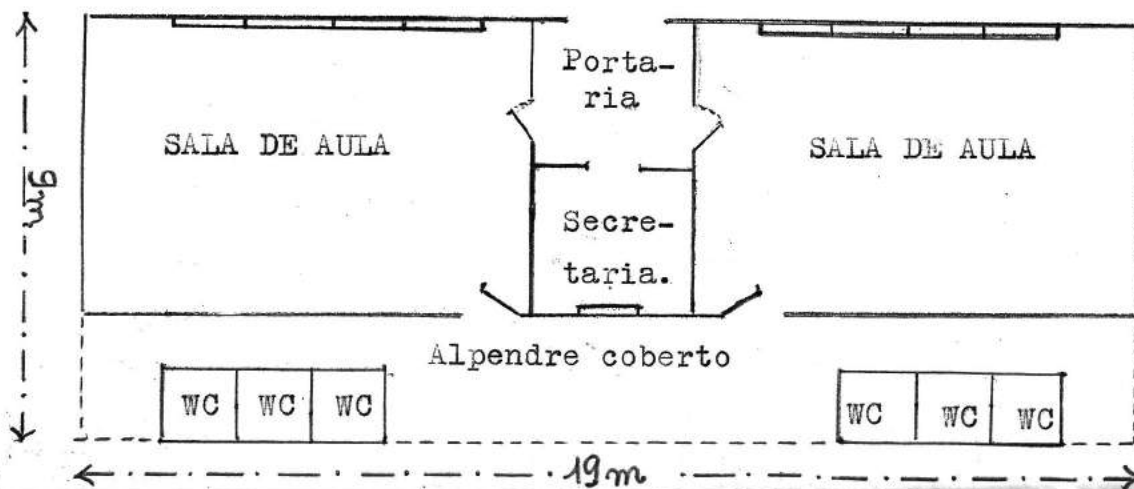



**TERRITÓRIO FEDERAL DE PONTA PORÃ**  
**CURSO NORMAL REGIONAL DE PONTA PORÃ**

**PROFESSORES**

- 1 - PASCHOAL INNARELLI (colocado à disposição do Território Federal de Ponta Porã pelo Governo do Estado de São Paulo).

Disciplina que irá lecionar: PORTUGUÊS.

Cursos realizados:

- a) ginásial, no Ginásio do Estado "Euclides da Cunha", em São José do Rio Pardo, Estado de São Paulo;
- b) profissional de formação de professores (normal), na Escola Normal "Francisco Thomaz de Carvalho", em Casa Branca, Estado de São Paulo.

Cargos exercidos no Estado de São Paulo:

- a) professor primário;
- b) professor da cadeira de Português e das aulas de Trabalhos Manuais no Colégio Estadual "Euclides da Cunha", em São José do Rio Pardo;
- c) professor de Português e Matemática da Escola Técnica de Comércio, em São José do Rio Pardo.

Cargos exercidos no Território Federal de Ponta Porã:

- a) Inspetor Escolar;
- b) Diretor da Divisão de Educação;
- c) atualmente, Diretor e professor da cadeira de Português do Curso Normal Regional de Ponta Porã.

Documentos:

- a) registo, sob nº 5.623, de professor particular no Departamento de Educação do Estado de São Paulo;
- b) registo, sob nº 17.076, de Português, no Departamento Nacional de Educação;
- c) registo, sob nº 22.742, de Trabalhos Manuais, no Departamento Nacional de Educação;
- d) registo no Departamento Estadual do Trabalho, sob nº .. 3.066;
- e) carteira profissional nº 507.107;
- f) certificado de reservista de 3a. categoria nº 266.435.

- 2 - ANTÔNIO PACHECO FERRAZ (colocado à disposição do Território Federal de Ponta Porã pelo Governo do Estado de São Paulo).

Disciplinas que irá lecionar: DESENHO, CALIGRAFIA e TRABALHOS MANUAIS (seção masculina).

(continua)



**TERRITÓRIO FEDERAL DE PONTA PORÃ**  
**CURSO NORMAL REGIONAL DE PONTA PORÃ**

**PROFESSORES**

(continuação)

**Cursos realizados:**

- a) Contabilidade, na Escola de Comércio "Morais de Barros", de Piracicaba, Estado de São Paulo;
- b) Pintura, na "Academie Julien", em Paris, França.

**Cargos exercidos no Estado de São Paulo:**

- a) professor de Desenho da Escola Normal "Francisco Thomaz de Carvalho", em Casa Branca;
- b) professor de Desenho do Colégio Estadual de Sorocaba;
- c) professor de Desenho do Colégio Estadual de Mogi-das-Cruzes.

**Cargos exercidos no Território Federal de Ponta Porã:**

- a) professor de Desenho do Curso de Aperfeiçoamento de Professores primários, realizado em Ponta Porã, em 1945;
- b) atualmente, professor de Desenho do Curso Normal Regional de Ponta Porã.

No concurso realizado, recentemente, no Estado de São Paulo, obteve o primeiro lugar na classificação dos Professores de Desenho de Escolas Normais e Ginásios do Estado.

É registado, em Desenho, no Departamento Nacional de Educação. Nº do registo: 14.306.

Realizou diversas exposições de pintura.

**NOTA:**No Curso Normal Regional de Ponta Porã, em virtude da falta de professores, foi designado, por Portaria do Sr. Diretor da Divisão de Educação, para acumular, temporariamente, as aulas de Trabalhos Manuais (seção masculina).

**3 - CARLOS ALBERTO SALIGNAC DE SOUZA.**

**Disciplinas que irá lecionar: CIÊNCIAS NATURAIS E MATEMÁTICA.**

**Cursos realizados:**

- a) ginásial, no Ginásio Amazonense "Pedro II";
- b) complementar, no Colégio Salesiano "D. Bosco".  
(Cursou a Faculdade de Direito até o 3º ano).



**TERRITÓRIO FEDERAL DE PONTA PORÃ**  
**CURSO NORMAL REGIONAL DE PONTA PORÃ**

Cargos exercidos:

(Informações prestadas pelo respectivo professor)

- a) Escriurário da Prefeitura Municipal de Manaus, Amazonas;
- b) professor da Escola Normal "Lourenço Filho", da capital do Território do Acre;
- c) Diretor do Departamento de Imprensa e Propaganda do Território do Acre;
- d) Inspetor Federal, junto ao Ginásio e Escola Técnica de Comércio do Território do Acre;
- e) atualmente, professor de Ciências Naturais do Curso Normal Regional de Ponta Porã.

É registado, em Português, no Departamento Nacional de Educação. Nº do registo: 23.941 (Válido para o exercício do magistério no Território do Acre e no Território Federal de Ponta Porã.

Nota:- No Curso Normal Regional de Ponta Porã, em virtude da falta de professôres, por Portaria do Sr. Diretor da Divisão de Educação, foi designado para acumular, temporariamente, a cadeira de Matemática.

4 - ELDA RIZZO EMERIQUE

Disciplina que irá lecionar: GEOGRAFIA.

Cursos realizados:

- a) profissional de formação de professôres (normal), na Escola Normal Oficial de Casa Branca, Estado de São Paulo;
- b) aperfeiçoamento no Instituto de Educação do Estado de São Paulo.

Cargos exercidos:

- a) professôra primária, no Estado de São Paulo;
- b) Diretora do Grupo Escolar "Mendes Gonçalves", de Ponta Porã, Território Federal;
- c) atualmente, professôra de Geografia Geral do Curso Normal Regional de Ponta Porã.

(continua)



**TERRITÓRIO FEDERAL DE PONTA PORÃ**  
**CURSO NORMAL REGIONAL DE PONTA PORÃ**

- 5 - MANOELA POUSA FERNANDES (colocada à disposição do Território Federal de Ponta Porã pelo Governo do Estado de São Paulo).

Disciplinas que irá lecionar: MÚSICA, CANTO ORFEÔNICO, TRABALHOS MANUAIS e ECONOMIA DOMÉSTICA (seção feminina).

Cursos realizados:

- a) profissional de formação de professores (normal), pela Escola Normal Primária de Campinas, Estado de São Paulo;
- b) Canto, pelo Conservatório Musical "Carlos Gomes" de Campinas, Estado de São Paulo;
- c) curso abreviado de Canto Orfeônico, promovido pelo Departamento de Educação do Estado de São Paulo, sob a direção do maestro Fabiano Lozano.

Cargos exercidos no Estado de São Paulo:

- a) professora primária;
- b) membro da "Comissão de Arte" da Prefeitura de Campinas.

Cargos exercidos no Território Federal de Ponta Porã:

- a) professora de Canto Orfeônico do Curso de Aperfeiçoamento de Professores Primários, realizado em Ponta Porã, em 1945;
- b) atualmente, professora de Música, Canto Orfeônico, Trabalhos Manuais e Economia Doméstica do Curso Normal Regional de Ponta Porã.

Nota: Ocupou diversas regências de Orfeão, assim como tem dirigido coros sacros e preparado coros para os maestros José Manfredini e Leon Kaniefski, de São Paulo.

No Curso Normal Regional de Ponta Porã, em virtude da falta de professores, por Portaria do Sr. Diretor da Divisão de Educação, foi designada para acumular, temporariamente, as aulas da seção feminina de Trabalhos Manuais e Economia Doméstica.

- 6 - LÉA LOUREIRO HOFKE

Disciplina que irá lecionar: EDUCAÇÃO FÍSICA (seção feminina).

Cursos realizados:

- a) Diplomada pela Escola Nacional de Educação Física e Desportos da Universidade do Brasil.

Diploma registado no Ministério de Educação e Saúde, Departamento Nacional de Educação, Divisão de Educação Física, sob nº 1.526.





TERRITÓRIO FEDERAL DE PONTA PORÃ  
CURSO NORMAL REGIONAL DE PONTA PORÃ

(Modelo do requerimento)

Il.mo Sr. Diretor do Curso Normal Regional de Ponta Porã.

FULANO DE TAL, com....anos de idade, filho de.....  
....., natural de....., Estado de.....,  
residente à rua.....nº....., nesta cidade, jun-  
tando todos os documentos exigidos, de acôrdo com o Artigo  
nº 20 da Lei-Orgânica do Ensino Normal (Decreto-lei nº 8530,  
de 2 de janeiro de 1946), vem, mui respeitosamente, requerer  
a Vossa Senhoria sua matrícula na PRIMEIRA SÉRIE do Curso  
Normal Regional de Ponta Porã.

Nestes termos

P. Deferimento

Ponta Porã,.....de maio de 1946.

---

(Assinatura do candidato)

Autorização:

Autorizo meu filho FULANO DE TAL a matricular-se na pri-  
meira série do Curso Normal Regional de Ponta Porã.

Ponta Porã,.....de maio de 1946.

---

(Assinatura do pai ou resp.)



TERRITÓRIO FEDERAL DE PONTA PORÃ  
CURSO NORMAL REGIONAL DE PONTA PORÃ

ANO DE 1946.

Relação dos alunos matriculados na 1a. Série.

- 1 - Agustin Lechuga Caparroz
  - 2 - Aldemar de Almeida.
  - 3 - Antônio Elias de Oliveira
  - 4 - Aparício Luiz Martins.
  - 5 - Auriverdino de Azevedo
  - 6 - Baltazar Soares
  - 7 - Cedar Montiel
  - 8 - Felipe Vilasboas
  - 9 - Fidelis Cândido
  - 10 - Heitor Fernandes
  - 11 - João Amadeu Gomes
  - 12 - Luiz Martins
  - 13 - Manoel Villas Boas
  - 14 - Mário Cogo
  - 15 - Messias Ratier
  - 16 - Milton Franco Martins
  - 17 - Olam Garcia de Souza
  - 18 - Possidônio Marques
  - 19 - Rogélio Benites de Lima
  - 20 - Victor Silvano Garcete
  - 21 - Agla Duarte
  - 22 - Almerinda Alves
  - 23 - Atlântida Jardim de Mattos
  - 24 - Aurera da Silva Freitas
  - 25 - Belmira de Souza Cabral
  - 26 - Délia Marques Peluffo
  - 27 - Edenir de Paula Vaz
  - 28 - Elza Ornellas
  - 29 - Enné Russul Vieira
  - 30 - Erondi Ferreira Gomes
  - 31 - Florinda Vasques da Cunha
  - 32 - Ilza Thereza Iglesias
  - 33 - Ivone Ferreira Brandão
  - 34 - Ivone Vasques
  - 35 - Jurema de Albuquerque
  - 36 - Leonor de Almeida
  - 37 - Lusinete Marques de Araujo
  - 38 - Mafalda Pockel
  - 39 - Maria Adélia de Oliveira
  - 40 - Maria Aparecida Ramos de Oliveira
  - 41 - Maria da Glória Gonçalves **Tôrres**
  - 42 - Maria Ecilda Belo
  - 43 - Maria Lydia Jurgielewicz
  - 44 - Martha Radeke
  - 45 - Neuza de Oliveira
  - 46 - Neuza Jurgielewicz
  - 47 - Nilza Cavalheiro Leite
  - 48 - Odette Antônia Pereira do Lago.
  - 49 - Paulina Adérno
  - 50 - Risoleta Ramires Corrêa
  - 51 - Sérgio Zilda Garcia
  - 52 - Thereza Jurgielewicz
  - 53 - Ventura Billerbek Carrapateira.
-





TERRITÓRIO FEDERAL DE PONTA PORÃ  
CURSO NORMAL REGIONAL DE PONTA PORÃ

1a. Série A

1946

---

Nº de  
ordem

A L U N O S

---

- 1 - Agustin Lechuga Caparroz
- 2 - Aldemar de Almeida
- 3 - Antônio Elias de Oliveira
- 4 - Aparício Luiz Martins
- 5 - Auriverdino de Azevedo
- 6 - Baltazar Soares
- 7 - Cedar Montiel
- 8 - Felipe Vilasboas
- 9 - Fidelis Cândido
- 10 - Heitor Fernandes
- 11 - Agla Duarte
- 12 - Almerinda Alves
- 13 - Atlântida Jardim de Matos
- 14 - Aurora da Silva Freitas
- 15 - Belmira Souza Cabral
- 16 - Délia Marques Peluffo
- 17 - Edenir de Paula Vaz
- 18 - Elza Ornellas
- 19 - Enné Russul Vieira
- 20 - Erondi Ferreira Gomes
- 21 - Florinda Vasques da Cunha
- 22 - Ilza Thereza Iglésias
- 23 - Ivone Ferreira Brandão
- 24 - Ivone Vasques
- 25 - Jurema de Albuquerque
- 26 - Leonor de Almeida
- 27 - Lusinete Marques de Araujo

Resumo:

Masculino: 10 (dez)

Feminino: 17 (dezessete)

TOTAL : 27 (vinte e sete).



TERRITÓRIO FEDERAL DE PONTA PORÃ

CURSO NORMAL REGIONAL DE PONTA PORÃ

1a. Série B

1946

---

Nº de  
ordem

A L U N O S

---

- 1 - João Amadeu Gomes
- 2 - Luiz Martins
- 3 - Manoel Villas Boas
- 4 - Mário Cogo
- 5 - Messias Ratier
- 6 - Milton Franco Martins
- 7 - Olam Garcia de Souza
- 8 - Possidônio Marques
- 9 - Rogélio Benites de Lima
- 10 - Victor Silvano Garcete
- 11 - Mafalda Pockel
- 12 - Maria Adélia de Oliveira
- 13 - Maria Aparecida Ramos de Oliveira
- 14 - Maria da Glória Gonçalves Tôres
- 15 - Maria Ecilda Belo
- 16 - Maria Lydia Jurgielewicz
- 17 - Martha Radeke
- 18 - Neuza de Oliveira
- 19 - Neuza Jurgielewicz
- 20 - Nilza Cavalheiro Leite
- 21 - Odette Antônia Pereira do Lago
- 22 - Paulina Adôrno
- 23 - Risoleta Ramires Corrêa
- 24 - Sérgio Zilda Garcia
- 25 - Thereza Jurgielewicz
- 26 - Ventura Billerbek Carrapateira

Resumo:

Masculino: 10 (dez).

Feminino : 16 (dezesesseis).

TOTAL - 26 (vinte e seis).

CURSO NORMAL REGIONAL DE PONTA PORÃ

UNIFORME ESCOLAR

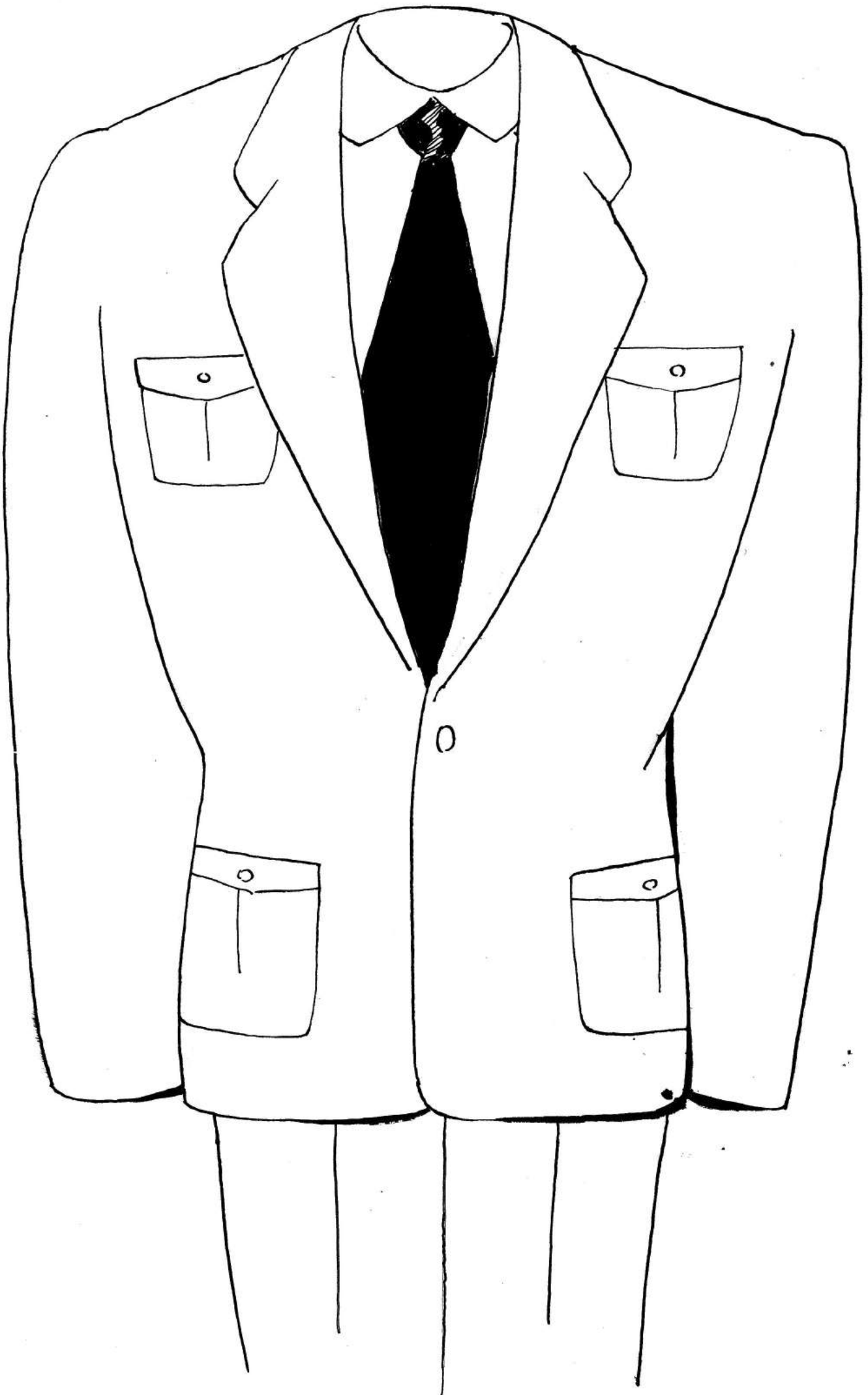

CURSO NORMAL REGIONAL DE PONTA PORÁ

UNIFORME ESCOLAR

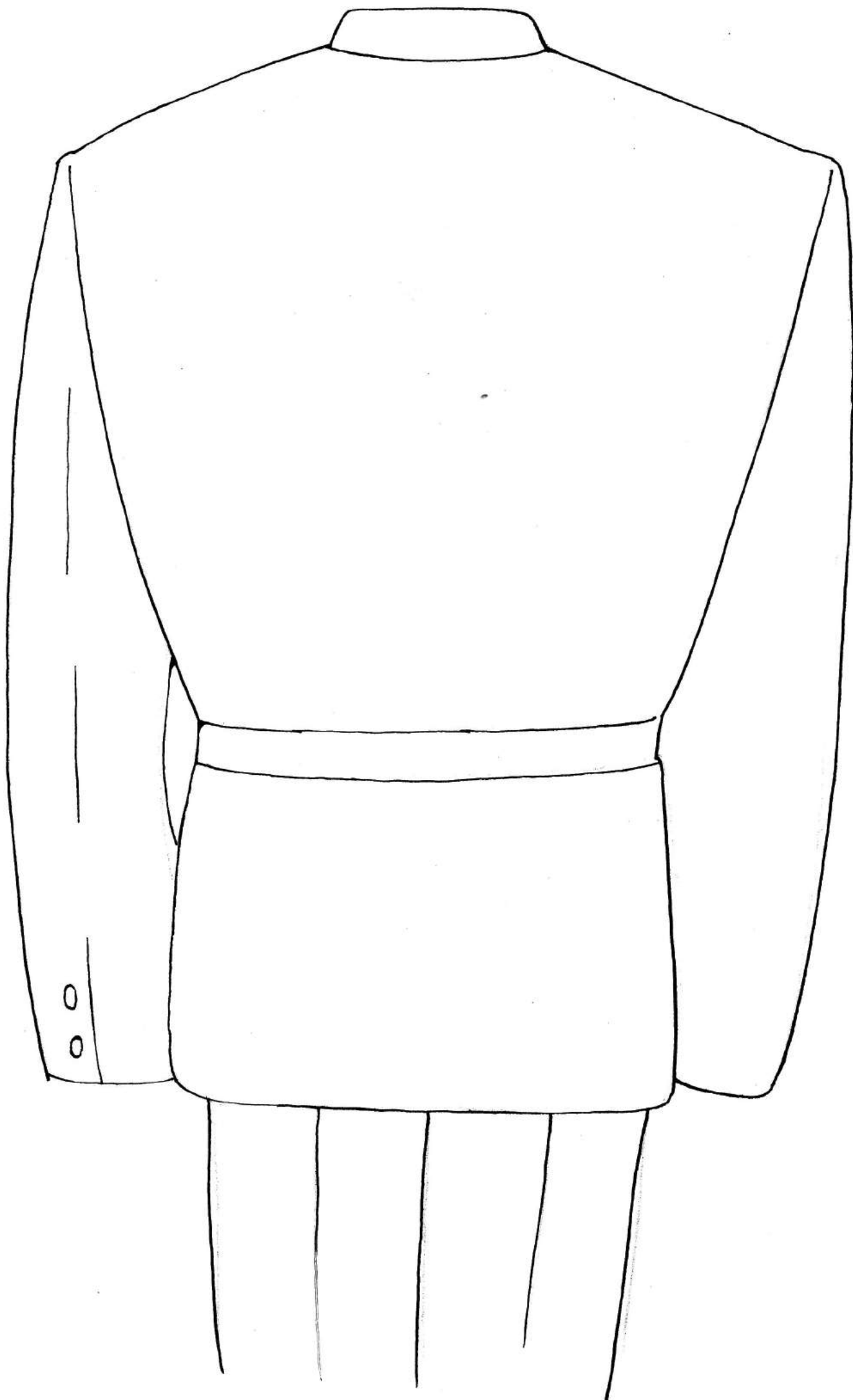

CURSO NORMAL REGIONAL DE PONTA PORÃ

UNIFORME ESCOLAR

(Seção feminina). - BLUSA branca de tecido liso  
Iniciais bordadas em azul.

SAIA de lã azul-marinho.

SAPATOS pretos, fechad

MEIAS pretas.

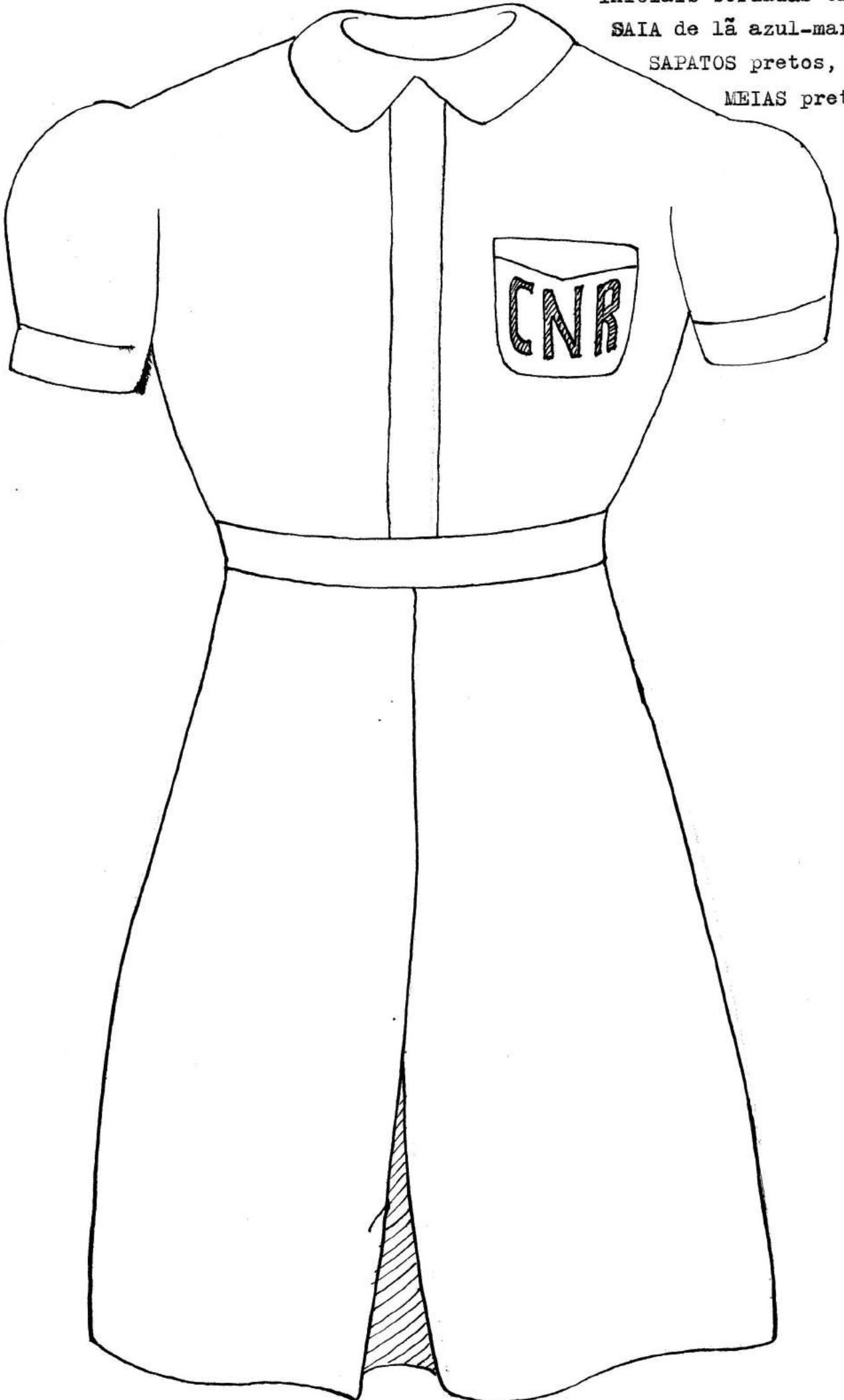





TERRITÓRIO FEDERAL DE PONTA PORÃ  
CURSO NORMAL REGIONAL "PRINCESA ISABEL"  
PONTA PORÃ

D I S C I P L I N A S

Art. 7º - (Título II - Capítulo I - Lei Orgânica do Ensino Normal - Decreto-lei nº 8530, de 2 de janeiro de 1946) - O curso de regentes de ensino primário se fará em quatro séries anuais, compreendendo, no mínimo, as seguintes disciplinas:

Primeira série: 1) Português. 2) Matemática. 3) Geografia Geral. 4) Ciências Naturais. 5) Desenho e caligrafia. 6) Canto Orfeônico. 7) Trabalhos Manuais e economia doméstica. 8) Educação Física.

(Nota: No Curso Normal Regional "Princesa Isabel", de Ponta Porã, foi incluída no programa da 1ª. Série, única em funcionamento, MÚSICA).

Segunda série: 1) Português. 2) Matemática. 3) Geografia do Brasil. 4) Ciências Naturais. 5) Desenho e caligrafia. 6) Canto Orfeônico. 7) Trabalhos Manuais e atividades econômicas da região. 8) Educação física.

Terceira série: 1) Português. 2) Matemática. 3) História geral. 4) Noções de anatomia e fisiologia humanas. 5) Desenho. 6) Canto Orfeônico. 7) Trabalhos Manuais e atividades econômicas da região. 8) Educação física, recreação e jogos.

Quarta série: 1) Português. 2) História do Brasil. 3) Noções de Higiene. 4) Psicologia e pedagogia. 5) Didática e prática de ensino. 6) Desenho. 7) Canto Orfeônico. 8) Educação física, recreação e jogos.

§ 1º - O ensino de trabalhos manuais e das atividades econômicas da região obedecerá a programas específicos, que conduzam os alunos ao conhecimento das técnicas regionais de produção e da organização do trabalho da região.

§ 2º - O curso normal regional, que funcionar em zonas de colonização, dará, ainda, nas duas últimas séries, noções do idioma de origem dos colonos e explicações sobre o seu modo de vida, costumes e tradições.

.....



TERRITÓRIO FEDERAL DE PONTA PORÃ  
CURSO NORMAL REGIONAL DE PONTA PORÃ

H O R Á R I O  
(Experimental)

1a. Série A

HORAS	2a.feira	3a.feira	4a.feira	5a.feira	6a.feira	Sábado
7às7-50	-----	-----	-----	-----	-----	Português
8às8-50	Português	Matemática	Português	Matemática	Português	Matemática
9às9-50	Ciências Naturais	Geografia Geral	Ciências Naturais	Geografia Geral	Ciências Naturais	Trabalhos Manuais
10às10-50	Música	Desenho	Música	Desenho	Desenho	Canto Orfeônico
11às11-50	Caligrafia	Canto Orfeônico	Caligrafia	Canto Orfeônico	Trabalhos Manuais	Economia Doméstica (sec.fem).

Observações:

- a) As aulas de Educação Física da seção feminina serão dadas em duas sessões semanais: às terças e às quintas-feiras.
- b) As aulas de Educação Física da seção masculina serão dadas em três sessões semanais: às segundas, às quartas e às sextas-feiras.



TERRITÓRIO FEDERAL DE PONTA PORÃ  
CURSO NORMAL REGIONAL DE PONTA PORÃ

H O R Á R I O

(Experimental)

1a. Série B

HORAS	2a. feira	3a. feira	4a. feira	5a. feira	6a. feira	Sábado
7às7-50	-----	-----	-----	-----	-----	Ciências Naturais
8às8-50	Matemática	Português	Matemática	Português	Matemática	Português
9às9-50	Português	Ciências Naturais	Geografia Geral	Ciências Naturais	Desenho	Trabalhos Manuais
10às10-50	Desenho	Música	Desenho	Música	Geografia Geral	Canto Orfeônico
11às11-50	Canto Orfeônico	Caligrafia	Canto Orfeônico	Caligrafia	Trabalhos Manuais	Economia Doméstica (see.fem).

Observações:

- a) As aulas de Educação Física da seção feminina serão dadas em duas sessões semanais: às terças e às quintas feiras.
- b) As aulas de Educação Física da seção masculina serão dadas em três sessões semanais: às segundas, às quartas e às sextas-feiras.



TERRITÓRIO FEDERAL DE PONTA PORÃ  
CURSO NORMAL REGIONAL "PRINCESA ISABEL"  
PONTA PORÃ

FICHA INFORMATIVA DO PESSOAL DOCENTE DO CURSO NORMAL  
REGIONAL "PRINCESA ISABEL"

1 - PASCHOAL INNARELLI

Cargo que exerce: Diretor do Curso Normal Regional  
"Princesa Isabel".

Registado, em caráter definitivo, no Departamento  
Nacional de Educação, em Português e Trabalhos Manuais.  
Professor normalista.

OCURRÊNCIAS:

Pôsto à disposição do Governo do Território Federal  
de Ponta Porã pelo Governo do Estado de São Paulo, pelo  
prazo de um ano, por DECRETO de 6 de junho de 1945 do  
Interventor do Estado de São Paulo, publicado a 7 do mes-  
mo mês.

Designado pela Portaria nº 152, do Governador do Ter-  
ritório, a 16 de abril de 1946, para exercer a função de  
Diretor da Escola Normal Regional.

Designado pela Portaria nº 108, do Sr. Diretor da Di-  
visão de Educação, para, s em prejuízo das funções de seu  
cargo, dar as aulas da cadeira de Português do Curso Nor-  
mal Regional "Princesa Isabel", a partir de 1 de junho  
de 1946.

Dispensado pela Portaria nº 171, do Sr. Diretor da  
Divisão de Educação, das funções de professor de Portu-  
guês do Curso Normal Regional "Princesa Isabel", à vista  
da nomeação do titular efetivo.

2 - VITÓRIO FONTANA

Cargo que exerce: Professor de Matemática do Curso  
Normal Regional "Princesa Isabel".

OCURRÊNCIAS:

Admitido pela Portaria nº 295, do Ex.mo Sr. Governador do Território, na função de Professor da cadeira de Matemática do Curso Normal Regional. (Portaria de 23 de julho de 1946).



TERRITÓRIO FEDERAL DE PONTA PORÃ  
CURSO NORMAL REGIONAL "PRINCESA ISABEL"  
PONTA PORÃ

3 - ELDA RIZZO EMERIQUE

Cargo que exerce: Professora de Geografia Geral do Curso Normal Regional "Princesa Isabel".

Professora normalista.

Autorizada, pela Divisão de Ensino Secundário, a lecionar essa disciplina, durante um ano, no Curso Normal Regional "Princesa Isabel".

Inscrita para os exames de suficiência de Geografia Geral, nos termos do artigo 4º do Decreto-lei nº 8.777.

OCURRENCIAS:

Nomeada por Decreto de 24 de abril de 1946, do Ex.mo Sr. Governador do Território Federal de Ponta Porã, para exercer o cargo de Professor da cadeira de GEOGRAFIA GERAL do Curso Normal Regional de Ponta Porã.

Designada, pela Portaria nº 111, do Sr. Diretor da Divisão de Educação, para, sem prejuízo das funções de seu cargo, exercer, temporariamente, as de Secretária do Curso Normal Regional de Ponta Porã.

4 - CARLOS ALBERTO SALIGNAC DE SOUZA

Cargo que exerce: Professor de Português do Curso Normal Regional "Princesa Isabel".

Registado, no Departamento Nacional de Educação, em Português. Nº do registo: 23.941.

Autorizado, pela Divisão de Ensino Secundário, a lecionar a cadeira de Ciências Naturais, durante um ano, no Curso Normal Regional "Princesa Isabel".

Inscrito para os exames de suficiência de Ciências Naturais, nos termos do artigo 4º do Decreto-lei nº 8.777.

OCURRENCIAS:

Nomeado por Decreto de 7 de maio de 1946, do Ex.mo Sr. Governador do Território Federal de Ponta Porã, para exercer o cargo de Professor da Cadeira de Ciências Naturais do Curso Normal Regional.

(continua)



TERRITÓRIO FEDERAL DE PONTA PORÃ  
CURSO NORMAL REGIONAL "PRINCESA ISABEL"  
PONTA PORÃ

(continuação)

4 - Carlos Alberto Salignac de Souza.

Designado, pela Portaria nº 110, do Sr. Diretor da Divisão de Educação, para, sem prejuízo das funções de seu cargo, considerando a falta de professores existente neste Território, dar as aulas da cadeira de Matemática do Curso Normal Regional, a partir de 1 de junho de 1946.

Dispensado, pela Portaria nº 138, do Sr. Diretor da Divisão de Educação, a partir de 24-7-46, da acumulação da cadeira de Matemática, à vista da admissão do professor para a referida disciplina.

Nomeado por Decreto de 5 de setembro de 1946, do Ex.mo Sr. Governador do Território, para exercer o cargo isolado, de provimento efetivo, de Professor de Ensino Secundário, padrão K, do Quadro Único do Funcionalismo Civil do Território.

Designado, pela Portaria nº 170, de 26 de setembro de 1946, do Sr. Diretor da Divisão de Educação, para reger a cadeira de Português do Curso Normal Regional "Princesa Isabel", acumulando a cadeira de Ciências Naturais, que vinha regendo.

5 - ANTÔNIO PACHECO FERRAZ

Cargo que exerce: Professor de Desenho e Caligrafia do Curso Normal Regional, acumulando, por falta de professores existente no Território, as aulas de Trabalhos Manuais (seção masculina).

Registado, em Desenho, no Departamento Nacional de Educação. Nº do registro: 14.306.

OCORRÊNCIAS:

Pôsto à disposição do Governo do Território Federal de Ponta Porã pelo Governo do Estado de São Paulo.

Nomeado por Decreto de 16 de novembro de 1945, do Ex.mo Sr. Governador do Território Federal de Ponta Porã, para exercer o cargo, em comissão, de professor de Desenho da Escola Normal de Ponta Porã.

Designado pela Portaria nº 109, do Sr. Diretor da Divisão de Educação, para, sem prejuízo das funções de seu cargo, dar as aulas de Trabalhos Manuais (seção masculina) do Curso Normal Regional "Princesa Isabel", a partir de 1 de junho de 1946.



TERRITÓRIO FEDERAL DE PONTA PORÃ  
CURSO NORMAL REGIONAL "PRINCESA ISABEL"  
PONTA PORÃ

6 - MANOELA POUSA FERNANDES.

Cargo que exerce: Professôra de Música e Canto Orfeônico, acumulando, por falta de professôres secundários no Território, as aulas de Trabalhos Manuais e Economia Doméstica (seção feminina) do Curso Normal Regional "Princesa Isabel", de Ponta Porã.

Possui:

Curso de Canto, pelo Conservatório Musical "Carlos Gomes", de Campinas, Est. de São Paulo.

Curso abreviado de Canto Orfeônico, promovido pelo Departamento de Educação do Estado de São Paulo, sob a direção do maestro Fabiano Lozano.

Curso de professôra normalista.

OCURRENCIAS:

Pôsto à disposição do Governo do Território Federal de Ponta Porã pelo Governo do Estado de São Paulo.

Nomeada por Decreto de 16 de novembro de 1945, do Ex.mo Sr. Governador do Território, para exercer o cargo, em comissão, de professôra de Música da Escola Normal de Ponta Porã.

Designada, pela Portaria nº 107, do Sr. Diretor da Divisão de Educação, para, sem prejuízo das funções de seu cargo, dar as aulas de Trabalhos Manuais e Economia Doméstica (seção feminina) do Curso Normal Regional "Princesa Isabel", a partir de 1 de junho de 1946.

-----



TERRITÓRIO FEDERAL DE PONTA PORÃ  
CURSO NORMAL REGIONAL "PRINCESA ISABEL"  
PONTA PORÃ

CÓPIA DA ATA DA FUNDAÇÃO DO GRÊMIO NORMALISTA DO CURSO  
NORMAL REGIONAL DE PONTA PORÃ.

— Aos vinte e nove dias do mês de junho de mil novecentos e quarenta e seis, na sala da 1a. Série A do prédio do Curso Normal Regional de Ponta Porã, desta cidade, situado à rua Tiradentes nº 1208, reuniram-se os alunos das primeiras séries do referido estabelecimento de ensino para a fundação de um Grêmio destinado a incentivar e desenvolver a cultura física, moral e intelectual, dentro de elevado espírito de fraternidade humana.

A presidência geral da reunião coube ao Professor Paschoal Innarelli, Diretor do Curso, que expos a necessidade e benefícios dessa instituição.

Estavam presentes também os Professores do Curso: Carlos Alberto Salignac de Souza, Antônio Pacheco Ferraz, Manoela Pousa Fernandes e Elda Rizzo Emerique, que prestaram sua colaboração durante a eleição da Diretoria e respectivas Comissões.

Por escrutínio secreto foi eleita a seguinte Diretoria para o exercício no corrente ano:

Presidente: Maria Lydia Jurgielewicz - com 27 votos.

Vice-presidente: Belmira Souza Cabral - com 20 votos.

1º Secretário: Messias Ratier - com 27 votos.

2º Secretário: Almerinda Alves - com 18 votos.

1º Tesoureiro: Thereza Jurgielewicz - com 22 votos.

2º Tesoureiro: Victor Silvano Garcete - com 26 votos.

Foram eleitas, igualmente, duas comissões:

Comissão de festas: Erondi Ferreira Gomes, com 26 votos; Ventura Billerbek Carrapateira, com 18 votos; Fidelis Cândido, com 19 votos; Neuza de Oliveira, com 15 votos.

Comissão de esportes: Agla Duarte, com 22 votos; Ivone Brandão, com 9 votos; Manoel Villas Boas e Olam Garcia de Souza, com 10 votos.





**TERRITÓRIO FEDERAL DE PONTA PORÃ**  
**CURSO NORMAL REGIONAL DE PONTA PORÃ**

(Continuação da Ata da Fundação do Grêmio Normalista  
do Curso Normal Regional de Ponta Porã).

O Diretor convidou então os efeitos a se levantarem.  
Foram saudados com palmas e declarados de posse de seus res-  
pectivos cargos. A aluna Ventura B. Carrapateira agradeceu  
as palavras de incentivo do Sr. Diretor do estabelecimento.

Sem mais haver o que tratar no momento, encerrou-se a  
reunião e, para constar, foi lavrada a presente ata que, li-  
da e achada conforme, vai assinada por mim, 2a. Secretária,  
e por todos os presentes.

(Seguem-se as assinaturas de todos os professores  
e alunos presentes).



**TERRITÓRIO FEDERAL DE PONTA PORÃ**  
**CURSO NORMAL REGIONAL DE PONTA PORÃ**

CÓPIA DA ATA DA 1a. REUNIÃO ORDINÁRIA DA DIRETORIA DO  
GRÊMIO NORMALISTA DO CURSO NORMAL REGIONAL DE PONTA  
PORÃ.

Aos dois dias do mês de julho de mil novecentos e quarenta e seis, na sala da 1a. Série B do Curso Normal Regional de Ponta Porã, às 9 horas da manhã, reuniu-se a Diretoria do Grêmio Normalista do referido Curso, em sua primeira reunião ordinária, com a assistência do Prof. Paschoal Inna-relli, Diretor do estabelecimento.

O primeiro assunto a ser tratado foi referente à escolha do nome do Grêmio. Foram sugeridos os seguintes vultos para patronos da novel associação: Rui Barbosa, Fagundes Varela, Olavo Bilac, Castro Alves e muitos outros. Por aclamação unânime, o Grêmio passou a denominar-se GRÊMIO NORMALISTA "CASTRO ALVES". Foi resolvido que o secretário oficiasse às autoridades federais e municipais e aos jornais da terra comunicando a criação do Grêmio Normalista "Castro Alves".

Nada mais havendo a se tratar, declarou-se encerrada a reunião e, para constar, foi lavrada a presente ata que, lida e achada conforme, vai assinada por mim, Almerinda Alves, 2a. Secretária, e por todos os presentes.

(Seguem-se as assinaturas dos membros da Diretoria presentes à reunião).



TERRITÓRIO FEDERAL DE PONTA PORÃ  
CURSO NORMAL REGIONAL "PRINCESA ISABEL"  
PONTA PORÃ

FESTAS ESCOLARES

Diversas foram as festas escolares realizadas, no corrente ano, nesta casa de ensino e com a participação dela.

Entre elas, merecem especial relêvo as de:

29 DE JULHO

Programa desenvolvido:

- 1 - HINO NACIONAL - cantado pelos alunos.
- 2 - Palestra pelo Sr. Diretor da Divisão de Educação, em exercício.
- 3 - PRINCESA D. ISABEL - poesia pela aluna Agla Duarte.
- 4 - PRINCESA D. ISABEL - canto pelos alunos.
- 5 - HINO À BANDEIRA - cantado pelos alunos.

4 DE SETEMBRO

Programa desenvolvido:

- 1 - HINO NACIONAL - cantado pelos alunos.
- 2 - Palestra pelo Sr. Prof. Paschoal Innarelli, Diretor do Curso Normal Regional "Princesa Isabel".
- 3 - HINO À BANDEIRA - cantado pelos alunos.
- 4 - 7 DE SETEMBRO - poesia pela aluna Agla Duarte.
- 5 - HINO DA INDEPENDÊNCIA - cantado pelos alunos.

7 DE SETEMBRO

Programa desenvolvido:

(V. programa anexo).

# TERRITÓRIO FEDERAL DE PONTA PORÁ

# SEMANA DA PÁTRIA

SALVE! 7 DE SETEMBRO!

1946

SESSÃO DE ENCERRAMENTO

## 1a. PARTE:

- 1 - HINO NACIONAL - Osório Duque Estrada e Francisco M. da Silva - pelos alunos do Curso Normal Regional «Princesa Isabel».
- 2 - PALESTRA alusiva à data pelo 2.º Tenente Valdo Nascimento, do 11.º R. C.
- 3 - HINO DA INDEPENDÊNCIA - Evaristo Ferreira da Veiga e D. Pedro I - pelos alunos do Curso Normal Regional «Princesa Isabel».
- 4 - PALESTRA OFICIAL pelo Dr. Mário V. Cavalcanti, Chefe de Gabinete do Exmo. Sr. Governador do Território.

## 2a. PARTE:

### **Inauguração Oficial do Orfeão do Curso Normal Regional «Princesa Isabel»**

Regente: Profa. Manoela Pousa Fernandes.

Participantes: Alunos do Curso Normal Regional «Princesa Isabel».

- 1 - Apresentação pela Profa. Manoela Pousa Fernandes.
- 2 - Lenda sobre a Bandeira - José Escobar - pelas alunas Neuza de Oliveira, Belmira Souza Cabral, Neuza Jurgielewicz Lusine te Marques de Araujo, Ivone Väsques e Auriverdino de Azevedo.
- 3 - Hino à Bandeira - Olavo Bilac e Francisco Braga - pelo Orfeão.
- 4 - Marchinha - Fabiano R. Lozano - pelo Orfeão.  
Ilustração pelas alunas Maria Aparecida Ramos de Oliveira, Atlântida Jardim de Matos e Ivone Brandão.
- 5 - Ladainha - Cassiano Ricardo - pela aluna Ventura B. Carrapateira, com o concurso do Orfeão.
- 6 - Ave Maria - Anísio Godinho - pelo Orfeão.
- 7 - Cantemos... Brinquemos... - Joaquim Loureiro da Cruz e José Pousa de Toledo - pelo Orfeão. Ilustração pelas alunas Agla Duarte e Maria Ecilda Belo.
- 8 - O Velho Sino - Arranjo de Fabiano Lozano - pelo e Orfeão, Ilustração pelas alunas Maria Aparecida Ramos de Oliveira, Ventura B. Carrapateira e Maria Adélia de Oliveira.
- 9 - Os Soldadinhos - Tiana e Juca Matto. pelo Orfeão. - Ilustração pelos alunos Manoel Villas Bôas e Belmira Souza Cabral.
- 10 - Avante, Mocidade! - Arranjo de Fabiano Lozano e letra de Aratimbó - pelo Orfeão.

## 3a. PARTE:

- 1 - Baile.



TERRITÓRIO FEDERAL DE PONTA PORÃ  
CURSO NORMAL REGIONAL "PRINCESA ISABEL"  
PONTA PORÃ

FESTAS ESCOLARES  
(continuação)

4 DE OUTUBRO

Programa desenvolvido:

(HOMENAGEM AO EXCELENTÍSSIMO SENHOR GENERAL CASTELO BRANCO, D.D. COMANDANTE DA 9a. REGIÃO MILITAR).

- 1 - SAUDAÇÃO, em nome do Curso, pelo Prof. Carlos Alberto Salignac de Souza.
- 2 - Visita ao estabelecimento pelas autoridades presentes, civis e militares.
- 3 - PALESTRA pela Profa. Da. Manoela Pousa Fernandes.
- 4 - LADAINHA - Cassiano Ricardo - pela aluna Ventura B. Carrapateira, com o concurso do Orfeão.
- 5 - AVE MARIA - Anísio Godinho - pelo Orfeão.
- 6 - O VELHO SINO - Arranjo de Fabiano Lozano - pelo Orfeão. Ilustração pelas alunas Maria Aparecida Ramos de Oliveira, Ventura B. Carrapateira e Maria Adélia de Oliveira.
- 7 - OS SOLDADINHOS - Tiana e Juca Matto - pelo Orfeão. Ilustração pelos alunos Manoel Villas Boas e Belmira Souza Cabral.
- 8 - HINO NACIONAL - Osório Duque Estrada e Francisco M. da Silva - pelos alunos.



TERRITÓRIO FEDERAL DE PONTA PORÃ  
CURSO NORMAL REGIONAL "PRINCESA ISABEL"  
PONTA PORÃ

Cópia

"DIVISÃO DE EDUCAÇÃO"

Of. 189-A/46.

Da D. E.

Em 9 de setembro de 1946.

Senhor Diretor:

Tenho a satisfação de agradecer a V.S. bem como aos corpos Docente e Discente dêsse Estabelecimento de Ensino, pela colaboração valiosa que prestaram a esta Divisão durante os festejos comemorativos da "Semana da Pátria".

Agradeço, em particular, aos alunos dêsse Curso Normal Regional que, nos desfiles de dia 5, "Dia da Raça", sob a orientação esclarecida de V.S., se conduziram de maneira irrepreensível, à altura de suas responsabilidades como estudantes do primeiro e único Estabelecimento de Ensino Secundário Territorial.

A alta sociedade de Ponta Porã assistiu, no dia 7 de setembro, na sede do Grêmio "Luz e Recreio", entre vivas e aclamações, a brilhante atuação dêsses mesmos estudantes que, sob a direção da professora Manoela Pousa Fernandes, apresentaram vários números de "cantos orfeônicos", demonstrando um bom aproveitamento, que bem justifica a existência dêsse Curso Normal.

Reafirmo os meus agradecimentos a todos que, ao lado de V.S. sem medirem esforços nem sacrifícios, têm contribuído para a elevação do nível moral e cultural dêsse púgilo de jovens que para melhor conhecerem a grandeza da Pátria, correm, sedentos de instrução, para se porem sob o teto luminoso dessa modelar casa de Ensino.

Aproveito a oportunidade para apresentar a V.S. os meus protestos de elevada estima e distinta consideração.

A) Luiz Castanho Filho  
Diretor da Divisão de Educação, em  
exercício.

Ao Sr.

Prof. Paschoal Innarelli

D.D. Diretor do Curso Normal Regional "Princesa Isabel"



TERRITÓRIO FEDERAL DE PONTA PORÃ  
CURSO NORMAL REGIONAL "PRINCESA ISABEL"  
PONTA PORÃ

FOTOGRAFIAS TIRADAS POR OCASIÃO DA VISITA DO  
Ex.mo Sr. GENERAL CASTELO BRANCO AO CURSO  
NORMAL REGIONAL "PRINCESA ISABEL".



Flagrante colhido na entrada.



Flagrante colhido por ocasião  
em que o Prof. Carlos A. S.  
de Souza saudava Sua Excelên-  
cia.



Flagrante colhido quando Sua Exce-  
lência agradecia as palavras do  
representante do Curso.



No interior do estabelecimento.



C O P I A

TERRITÓRIO FEDERAL DE PONTA PORÃ

Secretário Educação TERRITÓRIO FEDERAL DE PONTA PORÃ  
Palácio Governo de Ponta Porã.

nº 28/DA de 9-10-46 QUEIRA RECEBER COM SEUS AUXILIARES NOSSOS AGRADECIMENTOS PELA FIDALGA ACOLHIDA NA ESCOLA NORMAL VG ONDE APRECIAMOS MELHORES METODOS DE INSTRUÇÃO EDUCAÇÃO ALI MINISTRADOS À MOCIDADE DE PONTA PORÃ VG DE MODO A FORMAR UMA GERAÇÃO DE BRASILEIROS PERFEITOS E PATRIOTAS  
PT

GEN. CASTELLO BRANCO

COMT 9a. REGIÃO MILITAR

CURSO NORMAL REGIONAL "PRINCESA ISABEL"  
PONTA PORÃ

BOLETINS DE MÉDIAS E EXERCÍCIOS

referentes aos meses de

JUNHO - JULHO - AGOSTO - SETEMBRO

1946

1a. Série A

e

1a. Série B





TERRITÓRIO FEDERAL DE PONTA PORÃ

CURSO NORMAL REGIONAL "PRINCESA ISABEL"  
PONTA PORÃ

BOLETINS DE MÉDIAS E EXERCÍCIOS

referentes aos meses de

JUNHO - JULHO - AGOSTO - SETEMBRO

1946

1a. Série A

e

1a. Série B



# CURSO NORMAL REGIONAL DE PONTA PORÃ

Ponta Porã

Território Federal de Ponta Porã

## BOLETIM DE MÉDIAS E EXERCÍCIOS

Relativo ao mês de junho 19 46

1º Ciclo 1ª. Série A Curso Normal

NOME DO ALUNO (Ordem Alfabética)	MATÉRIAS									
	Português	Matemática	Geografia	Ciências Naturais	Desenho	Caligrafia	Música	Canto Orfeônico	Trabalhos Manuais	Economia Doméstica
1- Agustin Lechuga Caparroz	25	45	20	60	80	35	40	50	60	-
2- Aldemar de Almeida	50	35	40	30	60	50	75	60	60	-
3- Antônio Elias de Oliveira	30	35	45	30	0	30	50	50	40	-
4- Aparício Luiz Martins	30	35	40	45	70	45	75	30	60	-
5- Auriverdino de Azevedo	75	70	80	50	100	65	70	70	55	-
6- Baltazar Soares	90	75	85	45	55	35	100	60	50	-
7-1 Cedar Montiel	40	35	15	30	50	25	85	50	60	-
8- Felipe Vilasboas	90	30	30	30	35	35	80	65	65	-
9- Fidelis Cândido	65	35	45	45	60	35	55	60	60	-
10- Heitor Fernandes	70	65	85	60	80	55	90	80	85	-
11- Agla Duarte	40	45	40	30	50	45	75	75	90	50
12- Almerinda Alves	90	35	55	40	70	75	75	90	80	70
13- Atlântida Jardim de Matos	45	35	30	30	50	55	85	35	70	50
14- Aurora da Silva Freitas	90	35	45	40	50	75	75	45	80	50
15- Belmira Souza Cabral	55	30	50	40	90	35	100	50	70	80
16- Délia Marques Peluffo	35	65	40	30	60	55	70	65	80	50
17- Edenir de Paula Vaz	60	70	50	40	90	60	90	60	70	70
18- Elza Ornéllas	60	35	60	55	30	55	90	70	70	70
19- Enné Russul Vieira	80	35	100	50	60	40	50	85	80	95
20- Erondi Ferreira Gomes	80	55	60	55	90	90	55	75	80	50
21- Florinda Vasques da Cunha	85	45	40	50	60	50	100	60	50	0
22- Ilza Thereza Iglésias	85	35	70	30	30	50	50	60	80	70
23- Ivone Ferreira Brandão	30	35	10	50	55	45	75	70	80	70
24- Ivone Vasques	80	35	80	75	90	30	85	80	70	40
25- Jurema de Albuquerque	30	40	25	40	30	10	30	55	60	50
26- Leonor de Almeida	35	30	45	30	50	65	70	60	80	50
27- Lusinete Marques de Araujo	80	35	50	50	80	50	100	85	80	70

a) Paschoal Innarelli

(Diretor)

a) Wilson Dias de Pinho

(Inspetor)

Diretor da Divisão de Educação, em exercício.



# CURSO NORMAL REGIONAL DE PONTA PORÃ

Ponta Porã

Território Federal de Ponta Porã

## BOLETIM DE MÉDIAS E EXERCÍCIOS

Relativo ao mês de junho 1946

1º Ciclo 1a. Série B Curso Normal

NOME DO ALUNO (Ordem Alfabética)	MATÉRIAS									
1- João Amadeu Gomes	40	40	80	45	30	65	50	35	35	-
2- Luiz Martins	30	40	40	35	60	55	40	25	20	-
3- Manoel Villas Boas	30	55	60	40	60	60	80	65	80	-
4- Mário Cogo	25	30	25	45	40	30	70	50	20	-
5- Messias Ratier	40	50	65	50	80	80	80	85	50	-
6- Milton Franco Martins	10	35	10	30	30	45	30	55	5	-
7- Olam Garcia de Souza	50	40	10	40	35	55	40	50	10	-
8- Possidônio Marques	50	50	25	40	25	40	40	50	5	-
9- Rogelio Benites de Lima	40	30	45	30	50	55	30	65	35	-
10- Victor Silvano Garcete	25	40	60	40	60	55	100	50	5	-
11- Mafalda Pockel	60	40	60	45	70	55	90	65	80	50
12- Maria Adélia de Oliveira	30	40	20	40	25	0	50	50	60	50
13- Maria Aparecida R. de Oliveira	90	75	75	90	70	65	90	65	90	70
14- Maria da Glória G. Torres	90	70	50	60	20	0	50	50	50	50
15- Maria Ecilda Belo	70	65	80	70	100	65	90	70	80	50
16- Maria Lydia Jurgielewicz	80	80	100	70	70	80	100	95	100	95
17- Martha Radeke	65	70	60	60	100	80	100	70	90	50
18- Neuza de Oliveira	60	45	50	65	100	75	50	55	80	50
19- Neuza Jurgielewicz	50	55	45	90	65	45	90	75	80	60
20- Nilza Cavalheiro Leite	30	30	45	80	55	75	70	60	90	50
21- Odette Antônia Pereira do Lago	80	55	60	70	45	70	60	75	70	60
22- Paulina Adorno	50	40	55	50	65	65	40	60	80	50
23- Risoleta Ramires Corrêa	40	30	45	45	45	55	50	80	70	50
24- Sèrgia Zilda Garcia	75	90	60	80	75	60	95	50	50	0
25- Thereza Jurgielewicz	90	60	65	80	30	75	95	85	100	95
26- Ventura Billerbek Carrapateira	55	75	55	80	100	60	80	70	90	50

a) Paschoal Innarelli  
(Diretor)

a) Wilson Dias de Pinho  
(Inspetor)

Diretor da Divisão de Educação  
em exercício.



# CURSO NORMAL REGIONAL DE PONTA PORÃ

Ponta Porã

Território Federal de Ponta Porã

## BOLETIM DE MÉDIAS E EXERCÍCIOS

Relativo ao mês de julho 19 46.

1º Ciclo 1ª. Série A Curso Normal

NOME DO ALUNO (Ordem Alfabética)	MATÉRIAS									
	Português	Matemática	Geografia	Ciências Naturais	Desenho	Caligrafia	Música	Canto Orfeônico	Trabalhos Manuais	Economia Doméstica
1- Agustin Lechuga Caparroz	20	50	50	70	35	25	50	50	30	-
2- Aldemar de Almeida	30	60	60	70	50	45	70	60	55	-
3- Antônio Elias de Oliveira	20	55	40	60	20	25	70	55	30	-
4- Aparício Luiz Martins	30	50	60	60	60	45	50	40	65	-
5- Auriverdino de Azevedo	45	75	95	75	75	75	80	80	80	-
6- Baltazar Soares	45	85	90	85	50	40	80	55	50	-
7- Cedar Montiel	20	55	60	35	30	30	85	70	45	-
8- Felipe Vilasboas	30	45	50	80	35	40	70	60	40	-
9- Fidelis Cândido	55	60	85	60	70	35	55	70	30	-
10- Heitor Fernandes	60	80	100	90	90	75	90	70	90	-
11- Agla Duarte	65	60	50	90	25	45	70	65	90	50
12- Almerinda Alves	65	65	75	70	40	80	75	95	80	70
13- Atlântida Jardim de Matos	55	85	65	70	35	55	70	65	70	50
14- Aurora da Silva Freitas	70	60	60	70	35	60	75	50	80	50
15- Belmira Souza Cabral	75	55	70	100	70	40	80	60	90	70
16- Délia Marques Peluffo	30	60	60	60	25	55	70	70	80	50
17- Edenir de Paula Vaz	75	70	60	45	60	75	70	55	80	60
18- Elza Ornéllas	65	55	40	85	35	60	70	55	80	70
19- Enné Russul Vieira	75	65	85	90	35	60	60	80	80	95
20- Erondi Ferreira Gomes	80	65	65	85	100	80	90	80	90	50
21- Florinda Vasques da Cunha	65	55	60	60	65	60	60	65	60	50
22- Ilza Thereza Iglésias	70	55	90	60	55	55	60	60	70	70
23- Ivone Ferreira Brandão	65	65	50	80	45	45	70	70	80	70
24- Ivone Vasques	65	45	90	90	40	40	75	85	70	70
25- Jurema de Albuquerque	0	0	0	0	0	0	0	0	0	0
26- Leonor de Almeida	70	60	70	60	50	65	70	60	80	50
27- Lusinete Marques de Araujo	50	60	55	60	50	45	100	85	80	70

a) Paschoal Innarelli  
(Diretor)

a) Wilson Dias de Pinho  
(Inspetor)  
Diretor da Divisão de Educação,  
em exercício.



# CURSO NORMAL REGIONAL DE PONTA PORÃ

Ponta Porã

Território Federal de Ponta Porã

## BOLETIM DE MÉDIAS E EXERCÍCIOS

Relativo ao mês de julho 1946

1º Ciclosa. Série B Curso Normal

NOME DO ALUNO (Ordem Alfabética)	MATÉRIAS									
	Português	Matemática	Geografia	Ciências Naturais	Desenho	Caligrafia	Música	Canto Orfeônico	Trabalhos Manuais	Economia Doméstica
1- João Amadeu Gomes	70	45	85	40	30	50	80	70	45	-
2- Luiz Martins	40	65	30	35	40	35	30	35	40	-
3- Manoel Vilas Boas	90	85	90	55	50	55	90	80	90	-
4- Mário Cogo	20	65	60	20	40	30	60	80	60	-
5- Messias Ratier	45	85	85	55	70	60	95	85	90	-
6- Milton Franco Martins	25	65	50	10	20	30	40	55	40	-
7- Olam Garcia de Souza	45	85	60	30	40	30	50	50	25	-
8- Possidônio Marques	50	60	30	40	15	40	50	50	40	-
9- Rogelio Benites de Lima	25	65	75	40	45	35	70	70	40	-
10- Victor Silvano Garcete	20	65	60	40	55	30	50	50	30	-
11- Mafalda Pockel	50	65	65	45	60	55	70	70	80	50
12- Maria Adélia de Oliveira	35	75	70	65	75	35	90	70	80	60
13- Maria Aparecida R. de Oliveira	90	80	85	55	50	75	90	90	90	70
14- Maria da Glória G. Tôrres	70	70	95	55	90	65	100	100	90	80
15- Maria Ecilda Belo	50	60	80	60	90	55	80	90	80	50
16- Maria Lydia Jurgielewicz	85	75	100	75	90	100	100	100	100	95
17- Martha Radeke	85	70	95	85	80	75	90	75	90	50
18- Neuza de Oliveira	55	80	85	60	80	70	90	90	90	50
19- Neuza Jurgielewicz	20	65	85	45	45	35	70	75	80	60
20- Nilza Cavalheiro Leite	35	80	70	40	40	45	70	80	90	50
21- Odette Antônia Pereira do Lago	75	65	85	75	55	60	90	90	70	60
22- Paulina Adôrno	55	70	80	75	85	55	60	75	80	50
23- Risoleta Ramires Corrêa	45	50	75	55	45	65	50	80	70	50
24- Sérgia Zilda Garcia	55	65	60	60	70	55	95	70	50	50
25- Thereza Jurgielewicz	85	65	70	85	70	80	95	85	100	95
26- Ventura Billerbek Carrapateira	55	80	95	65	80	55	90	75	90	70

a) Paschoal Innarelli  
(Diretor)

a) Wilson Dias de Pinho  
(Inspetor)

Diretor da Divisão de Educação,  
em exercício.



# CURSO NORMAL REGIONAL DE PONTA PORÃ

Ponta Porã

Território Federal de Ponta Porã

## BOLETIM DE MÉDIAS E EXERCÍCIOS

Relativo ao mês de agosto 19 46

1º Ciclo 1ª. Série A Curso Normal

NOME DO ALUNO (Ordem Alfabética)	MATÉRIAS									
	Português	Matemática	Geografia	Ciências Naturais	Desenho	Caligrafia	Música	Canto Orfeônico	Trabalhos Manuais	Economia Doméstica
1- Agustin Lechuga Caparroz	15	30	45	65	10	20	40	50	20	-
2- Aldemar de Almeida	40	70	50	60	75	50	70	90	70	-
3- Antônio Elias de Oliveira	20	80	50	60	35	5	40	70	65	-
4- Aparício Luiz Martins	40	70	50	60	45	40	70	70	70	-
5- Auriverdino de Azevedo	100	90	50	85	85	50	90	100	90	-
6- Baltazar Soares	75	90	50	90	5	40	80	80	85	-
7- Cedar Montiel	40	60	45	80	20	5	50	90	30	-
8- Felipe Vilasboas	75	80	50	70	30	25	80	90	80	-
9- Fidelis Cândido	55	90	45	90	10	30	50	90	80	-
10- Heitor Fernandes	65	90	50	85	90	0	100	95	100	-
11- Agla Duarte	80	80	45	80	50	55	60	95	90	65
12- Almerinda Alves	95	70	45	80	40	70	80	95	90	60
13- Atlântida Jardim de Matos	50	70	45	80	30	0	90	95	90	50
14- Aurora da Silva Freitas	80	80	50	80	0	25	95	80	80	95
15- Belmira Souza Cabral	100	100	60	95	80	65	80	90	100	100
16- Délia Marques Peluffo	55	70	45	80	80	40	70	90	90	50
17- Edenir de Paula Vaz	70	80	45	90	35	60	75	90	90	70
18- Elza Ornéllas	50	75	40	70	0	50	70	75	80	70
19- Enné Russul Vieira	65	70	70	80	55	45	80	90	90	100
20- Erondi Ferreira Gomes	60	80	70	95	0	80	95	90	100	100
21- Florinda Vasques da Cunha	30	60	30	95	20	65	60	70	60	60
22- Ilza Thereza Iglésias	85	75	60	90	40	60	60	80	70	75
23- Ivone Ferreira Brandão	70	80	40	85	15	75	75	95	90	85
24- Ivone Vasques	100	80	70	80	10	45	90	95	70	85
25- Jurema de Albuquerque	0	0	0	0	0	0	0	0	0	0
26- Leonor de Almeida	55	80	50	90	45	50	95	70	90	100
27- Lusinete Marques de Araujo	50	80	45	95	100	0	95	100	90	65

a) Paschoal Innarelli  
(Diretor)

a) Wilson Dias de Pinho  
(Inspetor)  
Diretor da Divisão de Educação  
em exercício.



# CURSO NORMAL REGIONAL DE PONTA PORÃ

Ponta Porã

Território Federal de Ponta Porã

## BOLETIM DE MÉDIAS E EXERCÍCIOS

Relativo ao mês de agosto 1946

1º Ciclo 1ª Série B Curso Normal

NOME DO ALUNO (Ordem Alfabética)	MATÉRIAS									
	Português	Matemática	Geografia	Ciências Naturais	Desenho	Caligrafia	Música	Canto Orfeônico	Trabalhos Manuais	Economia Doméstica
1- João Amadeu Gomes	75	40	60	60	100	35	80	90	70	-
2- Luiz Martins	10	30	75	40	50	10	30	40	15	-
3- Manoel Vilas Boas	90	60	80	70	90	40	100	100	80	-
4- Mário Cogo	40	75	40	50	0	15	70	90	60	-
5- Messias Ratier	60	50	70	60	50	25	100	95	60	-
6- Milton Franco Martins	10	20	40	40	0	0	60	70	30	-
7- Olam Garcia de Souza	50	70	50	45	10	5	60	70	35	-
8- Possidoneo Marques	35	60	35	50	0	10	60	60	0	-
9- Rogelio Benites de Lima	65	50	60	60	30	10	70	90	90	-
10- Victor Silvano Garcete	60	100	65	60	0	0	50	50	60	-
11- Mafalda Pockel	80	60	70	60	35	40	90	90	100	80
12- Maria Adélia de Oliveira	55	100	50	70	90	65	90	95	80	60
13- Maria Aparecida R. de Oliveira	100	80	70	70	45	75	80	100	100	80
14- Maria da Glória G. Torres	100	90	100	95	75	90	100	100	100	100
15- Maria Ecilda Belo	85	90	70	70	20	70	95	100	100	95
16- Maria Lydia Jurgielewicz	100	100	100	95	100	40	100	100	100	100
17- Martha Radeke	65	60	90	80	100	80	90	90	90	70
18- Neuza de Oliveira	75	90	60	90	65	35	90	100	100	80
19- Neuza Jurgielewicz	100	90	80	95	40	35	90	90	90	75
20- Nilza Cavalheiro Leite	35	90	40	95	50	25	80	100	100	65
21- Odete Antônia Pereira do Lago	100	75	90	90	60	60	100	95	90	85
22- Paulina Adorno	60	90	60	80	30	70	80	90	80	60
23- Risoleta Ramires Corrêa	30	60	75	60	0	75	65	80	90	60
24- Sérgia Zilda Garcia	65	90	50	80	50	40	95	100	80	75
25- Thereza Jurgielewicz	100	100	70	95	40	25	100	95	100	95
26- Ventura Billerbek Carrapateira	90	90	90	95	90	70	100	95	100	95

a) Paschoal Innarelli  
(Diretor)

a) Wilson Dias de Pinho  
(Inspetor)  
Diretor da Divisão de Educação  
em exercício.



# CURSO NORMAL REGIONAL DE PONTA PORÃ

Ponta Porã

Território Federal de Ponta Porã

## BOLETIM DE MÉDIAS E EXERCÍCIOS

Relativo ao mês de setembro 1946

1º Ciclo 1ª Série A Curso Normal

NOME DO ALUNO (Ordem Alfabética)	MATÉRIAS									
	Português	Matemática	Geografia	Ciências Naturais	Desenho	Caligrafia	Música	Canto Orfeônico	Trabalhos Manuais	Economia Doméstica
1 - Agustin Lechuga Caparróz	20	20	20	80	10	60	40	40	55	-
2 - Aldemar de Almeida	40	50	45	60	60	70	75	90	60	-
3 - Antônio Elias de Oliveira	0	40	60	70	40	45	40	60	30	-
4 - Aparício Luiz Martins	60	70	50	70	65	80	45	70	80	-
5 - Auriverdino de Azevedo	75	80	90	100	90	90	75	100	70	-
6 - Baltazar Soares	65	50	85	95	70	80	80	70	65	-
7 - Cedar Montiel	20	80	45	80	35	75	60	80	40	-
8 - Felipe Vilasboas	40	70	50	80	65	50	60	90	45	-
9 - Fidelis Cândido	50	80	75	90	20	45	50	90	65	-
10 - Heitor Fernandes	75	70	95	90	100	90	95	90	70	-
11 - Agla Duarte	70	80	45	80	70	90	40	95	80	95
12 - Almerinda Alves	80	70	40	90	70	100	75	90	80	0
13 - Atlântida Jardim de Matos	20	70	80	80	40	100	80	95	80	70
14 - Aurora da Silva Freitas	40	60	55	95	65	50	80	80	70	95
15 - Belmira Souza Cabral	40	100	90	95	80	90	60	90	90	60
16 - Délia Marques Peluffo	55	50	45	80	70	100	90	90	70	80
17 - Edenir de Paula Vaz	35	70	50	90	85	90	75	95	70	75
18 - Elza Ornéllas	0	0	0	0	0	20	0	50	70	0
19 - Enné Russul Vieira	90	90	90	85	75	90	100	90	70	100
20 - Erondi Ferreira Gomes	70	70	75	95	75	90	95	90	90	50
21 - Florinda Vasques da Cunha	20	80	55	95	50	90	80	80	70	75
22 - Ilza Thereza Iglésias	70	80	50	90	20	45	60	80	70	95
23 - Ivone Ferreira Brandão	70	80	50	85	30	100	50	95	80	90
24 - Ivone Vasques	90	80	95	80	65	100	100	95	70	100
25 - Jurema de Albuquerque	0	0	0	0	0	0	0	0	0	0
26 - Leonor de Almeida	45	90	80	90	65	75	75	80	80	95
27 - Lusinete Marques de Araujo	25	60	50	95	100	100	100	95	90	95

a) Paschoal Innarelli  
(Diretor)

a) Luiz Castanho Filho  
(Inspetor)  
Diretor da Divisão de Educação, em exercício.





# CURSO NORMAL REGIONAL DE PONTA PORÃ

Ponta Porã

Território Federal de Ponta Porã

## BOLETIM DE MÉDIAS E EXERCÍCIOS

Relativo ao mês de Setembro 19 46

1º Ciclo 1a. Série B Curso Normal

NOME DO ALUNO (Ordem Alfabética)	MATÉRIAS									
	Português	Matemática	Geografia	Ciências Naturais	Desenho	Caligrafia	Música	Canto Orfeônico	Trabalhos Manuais	Economia Doméstica
1- João Amadeu Gomes	70	60	100	90	55	80	75	90	70	-
2- Luiz Martins	30	30	40	80	45	60	30	40	70	-
3- Manoel Vilas Boas	70	60	90	90	70	90	95	90	80	-
4- Mário Cogo	45	80	35	80	55	80	75	90	70	-
5- Messias Ratier	55	70	65	60	60	70	95	100	60	-
6- Milton Franco Martins	10	20	30	80	45	50	50	70	40	-
7- Olam Garcia de Souza	60	70	50	90	30	60	80	70	45	-
8- Possidônio Marques	75	20	50	90	25	40	60	60	65	-
9- Rogelio Benites de Lima	30	80	45	80	30	40	75	80	25	-
10- Victor Silvano Garcete	0	0	0	0	10	0	0	0	40	-
11- Mafalda Pockel	50	80	50	90	70	70	95	90	80	95
12- Maria Adélia de Oliveira	50	80	95	90	35	60	80	95	70	95
13- Maria Aparecida R. de Oliveira	85	90	100	100	50	100	80	100	80	95
14- Maria da Glória G. Torres	80	90	100	100	100	100	100	100	100	100
15- Maria Ecilda Belo	60	80	100	100	80	90	100	100	100	90
16- Maria Lydia Jurgielewicz	85	100	80	100	100	80	100	95	100	100
17- Martha Radeke	55	80	100	90	60	80	80	90	95	85
18- Neuza de Oliveira	60	90	75	95	60	80	65	95	100	85
19- Neuza Jurgielewicz	65	90	95	100	70	80	100	90	100	95
20- Nilza Cavalheiro Leite	40	70	60	80	40	70	85	100	95	70
21- Odete Antônia Pereira do Lago	90	80	100	100	50	90	85	100	95	95
22- Paulina Adorno	65	80	55	90	70	90	100	90	100	85
23- Risoleta Ramires Corrêa	30	60	35	80	25	70	65	50	70	0
24- Sérgia Zilda Garcia	55	80	100	95	75	90	90	100	90	90
25- Thereza Jurgielewicz	85	90	100	100	80	90	100	95	100	100
26- Ventura Billerbeke Carrapateira	85	90	100	100	80	80	95	95	100	90

a) Paschoal Innarelli  
(Diretor)

a) Luiz Castanho Filho  
(Inspetor)  
Diretor da Divisão de Educação, em exercício.



TERRITÓRIO FEDERAL DE PONTA PORÃ  
CURSO NORMAL REGIONAL "PRINCESA ISABEL "  
PONTA PORÃ

Cópia

A V I S O

De ordem do Sr. Diretor, devem os Senhores Professores apresentar, nesta Secretaria, para a 1ª. Prova Parcial, que será realizada a partir do dia 22 do corrente mês, uma lista de 10 pontos da matéria lecionada até uma semana antes da prova.

Para a organização da lista acima referida, as questões, em cada ponto, serão, no mínimo, em número de 3 (três), sobre assuntos distintos da disciplina.

Ponta Porã, 10 de julho de 1946.

a) Elda Rizzo Emerique  
Secretária

---

Cópia

A V I S O

De ordem do Sr. Diretor, comunico a professores e alunos deste estabelecimento de ensino que o período de 4 a 11 de agosto do corrente ano é considerado de férias.

Ponta Porã, 30 de julho de 1946.

a) Elda Rizzo Emerique  
Secretária



TERRITÓRIO FEDERAL DE PONTA PORÃ

CURSO NORMAL REGIONAL "PRINCESA ISABEL"  
PONTA PORÃ

1a. PROVA PARCIAL

Realizada em julho de 1946.

HORÁRIO

1a. Série A

e

1a. Série B



**TERRITÓRIO FEDERAL DE PONTA PORÃ**  
**CURSO NORMAL REGIONAL DE PONTA PORÃ**

**H O R Á R I O**

**1a. PROVA PARCIAL**

**Mês de julho de 1946.**

- Dia 22 - 1a. Série A - CIÊNCIAS NATURAIS.  
Dia 23 - 1a. Série A - MATEMÁTICA.  
1a. Série B - CALIGRAFIA E MÚSICA.
- Dia 24 - 1a. Série A - CALIGRAFIA.  
1a. Série B - GEOGRAFIA GERAL.
- Dia 25 - 1a. Série A - CANTO ORFÔNICO.  
1a. Série B - CIÊNCIAS NATURAIS.
- Dia 26 - 1a. Série A - DESENHO.  
1a. Série B - MATEMÁTICA E DESENHO.
- Dia 27 - 1a. Série A - TRABALHOS MANUAIS E ECONOMIA DOMÉSTICA.  
1a. Série B - TRABALHOS MANUAIS E ECONOMIA DOMÉSTICA.
- Dia 30 - 1a. Série A - GEOGRAFIA GERAL.  
1a. Série B - PORTUGUÊS.
- Dia 31 - 1a. Série A - MÚSICA E PORTUGUÊS.  
1a. Série B - CANTO ORFÔNICO.

Em 15 de julho de 1946.

Visto:

a) Paschoal Innarelli  
Paschoal Innarelli  
Diretor do Curso Normal Regional  
"Princesa Isabel".



TERRITÓRIO FEDERAL DE PONTA PORÃ

CURSO NORMAL REGIONAL "PRINCESA ISABEL"  
PONTA PORÃ

1a. PROVA PARCIAL

Realizada em julho de 1946.

LISTAS DE PONTOS

1a. Série A

e

1a. Série B



**TERRITÓRIO FEDERAL DE PONTA PORÃ**  
**CURSO NORMAL REGIONAL DE PONTA PORÃ**

**1a. Prova Parcial - 1a. Série A**

**ANO LETIVO DE 1946. -- Disciplina: PORTUGUÊS**

**LISTA DE PONTOS**

- 1 - a) História sugerida à vista de uma gravura.  
b) Oração: espécies.  
c) Análise sintática.
- 2 - a) Reprodução de um pequeno conto.  
b) Predicado.  
c) Análise sintática.
- 3 - a) Descrição.  
b) Verbo intransitivo.  
c) Correção de frases.
- 4 - a) Reprodução de uma historieta.  
b) Termos da proposição.  
c) Análise sintática.
- 5 - a) História sugerida à vista de uma gravura.  
b) Verbo transitivo.  
c) Correção de frases.
- 6 - a) Descrição.  
b) Oração sem sujeito.  
c) Análise sintática.
- 7 - a) Reprodução de um pequeno conto.  
b) Sujeito.  
c) Análise sintática.
- 8 - a) História sugerida à vista de uma gravura.  
b) Colocação das palavras na oração.  
c) Correção de frases.
- 9 - a) Reprodução de um pequeno conto.  
b) Oração sem verbo.  
c) Análise sintática.
- 10 - a) Reprodução de uma historieta.  
b) Oração.  
c) Análise sintática.

---

Ponta Porã, 31 de julho de 1946.

O professor: a) Paschoal Innarelli.



**TERRITÓRIO FEDERAL DE PONTA PORÃ**  
**CURSO NORMAL REGIONAL DE PONTA PORÃ**

**1a. Prova Parcial - 1a. Série B**

ANO LETIVO DE 1946

--

Disciplina: PORTUGUÊS

**LISTA DE PONTOS**

- 1 - a) História sugerida à vista de uma gravura.  
b) Oração: espécies.  
c) Análise sintática.
- 2 - a) Reprodução de um pequeno conto.  
b) Predicado.  
c) Análise sintática.
- 3 - a) Descrição.  
b) Verbo intransitivo.  
c) Correção de frases.
- 4 - a) Reprodução de uma historieta.  
b) Termos da proposição.  
c) Análise sintática.
- 5 - a) História sugerida à vista de uma gravura.  
b) Verbo transitivo.  
c) Correção de frases.
- 6 - a) Descrição.  
b) Oração sem sujeito.  
c) Análise sintática.
- 7 - a) Reprodução de um pequeno conto.  
b) Sujeito.  
c) Análise sintática.
- 8 - a) História sugerida à vista de uma gravura.  
b) Colocação das palavras na oração.  
c) Correção de frases.
- 9 - a) Reprodução de um pequeno conto.  
b) Oração sem verbo.  
c) Análise sintática.
- 10 - a) Reprodução de uma historieta.  
b) Oração.  
c) Análise sintática.

Ponta Porã, 30 de julho de 1946.

O professor a) Paschoal Innarelli



TERRITÓRIO FEDERAL DE PONTA PORÃ  
CURSO NORMAL REGIONAL DE PONTA PORÃ

1a. PROVA PARCIAL - 1a. SÉRIE A

ANO LETIVO DE 1946 -- Disciplina: MATEMÁTICA

LISTA DE PONTOS

- 1 - a) Ângulos: demonstração da definição.  
b) O ponto.  
c) Problemas
  - 2 - a) Semi-reta e segmento.  
b) Sólidos geométricos.  
c) Problemas.
  - 3 - a) Linhas.  
b) Ângulos adjacentes.  
c) Problemas.
  - 4 - a) Polígonos.  
b) Superfície.  
c) Problemas.
  - 5 - a) Paralelogramo.  
b) Ângulos complementares.  
c) Problemas.
  - 6 - a) Espaço.  
b) Plano e reta.  
c) Problemas.
  - 7 - a) Grandeza dos ângulos.  
b) Trapézios.  
c) Problemas.
  - 8 - a) Circunferência.  
b) Perpendiculares.  
c) Problemas.
  - 9 - a) Triângulos.  
b) Ângulos suplementares.  
c) Problemas.
  - 10 - a) Ângulo nulo.  
b) Perímetro do retângulo.  
c) Problemas.
- 

Ponta Porã, 23 de julho de 1946.

O professor a) Carlos Alberto Salignac de Souza.





TERRITÓRIO FEDERAL DE PONTA PORÃ  
CURSO NORMAL REGIONAL DE PONTA PORÃ

1a. PROVA PARCIAL - 1a. SÉRIE B

ANO LETIVO DE 1946. -- Disciplina: MATEMÁTICA

LISTA DE PONTOS

- 1 - a) Ângulos: demonstração da definição.  
b) O ponto.  
c) Problemas.
- 2 - a) Semi-reta e segmento.  
b) Sólidos geométricos.  
c) Problemas.
- 3 - a) Linhas.  
b) Ângulos adjacentes.  
c) Problemas.
- 4 - a) Polígonos.  
b) Superfície.  
c) Problemas.
- 5 - a) Paralelogramo.  
b) Ângulos complementares.  
c) Problemas.
- 6 - a) Espaço.  
b) Plano e reta.  
c) Problemas.
- 7 - a) Grandeza dos ângulos.  
b) Trapezídeos.  
c) Problemas.
- 8 - a) Circunferência.  
b) Perpendiculares.  
c) Problemas.
- 9 - a) Triângulos.  
b) Ângulos complementares.  
c) Problemas.
- 10 - a) Ângulo nulo.  
b) Perímetro do retângulo.  
c) Problemas.

-----  
Ponta Porã 26. de julho. de 1946.

O professor a) Carlos Alberto Salignac de Souza.



TERRITÓRIO FEDERAL DE PONTA PORÃ  
CURSO NORMAL REGIONAL DE PONTA PORÃ

1a. PROVA PARCIAL - 1a.Série A

ANO LETIVO DE 1946. -- Disciplina: GEOGRAFIA GERAL

LISTA DE PONTOS

- 1 - a) Geografia: definição, divisões.  
b) Sistema de Ptolomeu.  
c) Círculos máximos.  
d) Orientação: pelo sol.
- 2 - a) Astros luminosos.  
b) Terra: equilíbrio no espaço e dimensões.  
c) Círculos mínimos.  
d) Longitude.
- 3 - a) Sistema de Copérnico.  
b) Continentes e zonas climáticas.  
c) Paralelos.  
d) Orientação: pela bussola.
- 4 - a) Astros iluminados.  
b) Terra: movimento de rotação.  
c) Latitude.  
d) Orientação: pelas estrelas.
- 5 - a) Planetas.  
b) Zonas da Terra.  
c) Globo terrestre.  
d) Lua: características.
- 6 - a) Sistema solar atual.  
b) Lua: movimentos.  
c) Pontos cardiais.  
d) Meridianos.
- 7 - a) Planetas e satélites.  
b) Fases da Lua.  
c) Cartas geográficas.  
d) Orientação: definição.
- 8 - a) Constelações.  
b) Terra: movimento de translação.  
c) Equador e Trópicos.  
d) Sol- característicos.
- 9 - a) Estrelas e cometas.  
b) Fusos horários.  
c) Terra: forma e provas de redondeza.  
d) Rosa dos ventos.
- 10 - a) Divisões de geografia e definições.  
b) Sol- movimentos.  
c) Coordenadas geográficas.  
d) Pontos colaterais.

-----  
Ponta Porã, 30 de julho de 1946.

A professora *Elda Rizzo Emerique*.....



**TERRITÓRIO FEDERAL DE PONTA PORÃ**  
**CURSO NORMAL REGIONAL DE PONTA PORÃ**

**1a. PROVA PARCIAL - 1a. Série B**

**ANO LETIVO DE 1946 -- Disciplina: GEOGRAFIA GERAL**

**LISTA DE PONTOS**

- 1 - a) Geografia: definição e divisões.  
b) Sistema de Ptolomeu.  
c) Círculos máximos.  
d) Orientação pelo sol.
- 2 - a) Astros luminosos.  
b) Terra: equilíbrio no espaço e dimensões.  
c) Círculos mínimos.  
d) Longitude.
- 3 - a) Sistema de Copérnico.  
b) Continentes e zonas climáticas.  
c) Paralelos.  
d) Orientação: pela bússola.
- 4 - a) Astros iluminados.  
b) Terra: movimento de rotação.  
c) Latitude.  
d) Orientação: pelas estrelas.
- 5 - a) Planetas.  
b) Zonas da terra.  
c) Globo terrestre.  
d) Lua: característicos.
- 6 - a) Sistema solar atual.  
b) Lua: movimentos.  
c) Pontos cardiais.  
d) Meridianos.
- 7 - a) Planetas e satélites.  
b) Fases da lua.  
c) Cartas geográficas.  
d) Orientação: definição.
- 8 - a) Constelações.  
b) Terra: movimento de translação.  
c) Equador e Trópicos.  
d) Sol- característicos.
- 9 - a) Estrelas e cometas.  
b) Fusos horários.  
c) Terra: forma e provas de redondeza.  
d) Rosa dos ventos.
- 10 - a) Divisões da geografia e definições.  
b) Sol: movimentos.  
c) Coordenadas geográficas.  
d) Pontos colaterais.

-----  
Ponta Porã, 24 de julho de 1946.

A professora... *Elda... Rizzo... Emerique.....*



TERRITÓRIO FEDERAL DE PONTA PORÃ  
CURSO NORMAL REGIONAL DE PONTA PORÃ

1a. PROVA PARCIAL - 1a. Série A

ANO LETIVO DE 1946 - Disciplina: CIÊNCIAS NATURAIS.

LISTA DE PONTOS

- 1 - a) Divisões do corpo humano: cabeça.  
b) Índice facial.  
c) Aglutinação.
- 2 - a) Glândulas salivares.  
b) Dentição permanente.  
c) Vitaminas.
- 3 - a) Divisões do corpo humano: tronco.  
b) Alimentos glúcídios.  
c) Coração.
- 4 - a) Aparelho digestivo: estômago.  
b) Grupos étnicos.  
c) Índice nasal.
- 5 - a) Desenvolvimento do corpo humano.  
b) Grupos sanguíneos.  
c) Intestino delgado.
- 6 - a) Aparelho digestivo: boca.  
b) Os habitantes do Brasil sob o ponto de vista étnico.  
c) Crossa da aorta.
- 7 - a) Pâncreas.  
b) Membros do corpo humano.  
c) Intestino grosso.
- 8 - a) Digestão.  
b) Alimentos protídios.  
c) Divisões convencionais do tronco.
- 9 - a) Circulação.  
b) Índice cefálico.  
c) Esôfago.
- 10 - a) Veias.  
b) Envergadura.  
c) Índice vital de Goldstein.

.....

Ponta Porã, 22 de julho de 1946.

O professor. a) Carlos Alberto Salignac de Souza.



TERRITÓRIO FEDERAL DE PONTA PORÃ  
CURSO NORMAL REGIONAL DE PONTA PORÃ

1a. PROVA PARCIAL- 1a.Série B

ANO LETIVO DE 1946 -- Disciplina: CIÊNCIAS NATURAIS

LISTA DE PONTOS

- 1 - a) Divisões do corpo humano: cabeça.  
b) Índice facial.  
c) Aglutinação.
  - 2 - a) Glândulas salivares.  
b) Dentição permanentes  
c) Vitaminas.
  - 3 - a) Divisões do corpo humano.  
b) Alimentos glucídios.  
c) Coração.
  - 4 - a) Aparelho digestivo: estomago.  
b) Grupos étnicos.  
c) Índice nasal.
  - 5 - a) Desenvolvimento do corpo humano.  
b) Grupos sanguíneos.  
c) Intestino delgado.
  - 6 - a) Aparelho digestivo: boca.  
b) Os habitantes do Brasil sob o ponto de vista étnico.  
c) Crossa da aorta.
  - 7 - a) Pâncreas.  
b) Membros do corpo humano.  
c) Intestino delgado.
  - 8 - a) Digestão.  
b) Alimentos protídios.  
c) Divisões convencionais do tronco.
  - 9 - a) Circulação.  
b) Índice cefálico.  
c) Esôfago.
  - 10 - a) Veias.  
b) Envergadura.  
c) Índice vital de Goldstein.
- 

Ponta Porã, 25 de julho de 1946.

O professor a) Carlos Alberto Salignac de Souza



TERRITÓRIO FEDERAL DE PONTA PORÃ  
CURSO NORMAL REGIONAL DE PONTA PORÃ

1a. PROVA PARCIAL - 1a. Série A

ANO LETIVO DE 1946. -- Disciplina: DESENHO

LISTA DE PONTOS

- 1 - a) Traçar paralelas verticais, horizontais e oblíquas de 45 graus.  
b) Desenhar um triângulo equilátero de 5cms de lado.  
c) Desenhar uma fôlha inscrita num triângulo de 10 cms de base.
- 2 - a) Traçar paralelas, horizontais, verticais e oblíquas de 30 graus.  
b) Desenhar um quadrado de 5 cms de lado.  
c) Desenhar uma fôlha inscrita numa elipse cujos eixos sejam 10 e 5 cms.
- 3 - a) Traçar paralelas oblíquas de 45°, horizontais e oblíquas de 60 graus.  
b) Desenhar um pentágono inscrito num círculo de 6 cms de diâmetro.  
c) Desenhar uma fôlha circular de 10 cms de diâmetro.
- 4 - a) Traçar paralelas oblíquas de 30°, verticais e oblíquas de 45 graus.  
b) Desenhar um hexágono inscrito num círculo de 6 cms de diâmetro.  
c) Desenhar uma fôlha heptagonal de 10 cms de comprimento.
- 5 - a) Traçar paralelas oblíquas de 60 graus, horizontais e verticais.  
b) Desenhar um heptágono inscrito num círculo de 7 cms de diâmetro.  
c) Desenhar uma fôlha lanceolada de 10 cms de comprimento.
- 6 - a) Traçar paralelas verticais, oblíquas de 45 e oblíquas de 30 graus.  
b) Desenhar um otógono inscrito num círculo de 8 cms de diâmetro.  
c) Desenhar uma fôlha cordiforme de 10 cms de comprimento.
- 7 - a) Traçar paralelas horizontais, oblíquas de 60° e oblíquas de 30 graus.  
b) Desenhar um eneágono inscrito num círculo de 9 cms de diâmetro.  
c) Desenhar uma fôlha trilobulada inscrita num círculo de 10 cms de diâmetro.
- 8 - a) Traçar paralelas oblíquas de 30, de 45 e de 60 graus.  
b) Desenhar um decágono inscrito num círculo de 10 cms de diâmetro.  
c) Desenhar uma fôlha pentagonal de 10 cms de comprimento.
- 9 - a) Traçar paralelas oblíquas de 60, de 45 e de 30 graus.  
b) Desenhar um undecágono inscrito num círculo de 11 cms de diâmetro.  
c) Desenhar uma fôlha inscrita num heptágono de 10 cms de altura.
- 10 - a) Traçar paralelas oblíquas de 45, de 30 e de 60 graus.  
b) Desenhar um duodecágono inscrito num círculo de 12 cms de diâmetro.  
c) Desenhar uma fôlha inscrita num círculo de 10 cms de diâmetro.  
.....

Ponta Porã, 26 de julho de 1946.

O professor a) Antônio Pacheco Ferraz.  
.....



**TERRITÓRIO FEDERAL DE PONTA PORÃ**  
**CURSO NORMAL REGIONAL DE PONTA PORÃ**

**1a. Prova Parcial - 1a. Série B**

ANO LETIVO DE 1946

--

Disciplina: DESENHO

**LISTA DE PONTOS**

- 1 - a) Traçar paralelas verticais, horizontais e oblíquas de 45 graus.  
b) Desenhar um triângulo equilátero de 5cm de lado.  
c) Desenhar uma fôlha inscrita num triângulo de 10cm de base.
- 2 - a) Traçar paralelas horizontais, verticais e oblíquas de 30 graus.  
b) Desenhar um quadrado de 5cm de lado.  
c) Desenhar uma fôlha inscrita numa elipse cujos eixos sejam 10e5cm.
- 3 - a) Traçar paralelas oblíquas de 45 graus, horizontais e oblíquas de 60 graus.  
b) Desenhar um pentágono inscrito num círculo de 6cm de diâmetro.  
c) Desenhar uma fôlha circular de 10cm de diâmetro.
- 4 - a) Traçar paralelas oblíquas de 30 graus, verticais e oblíquas de 45 graus.  
b) Desenhar um hexágono inscrito num círculo de 6cm de diâmetro.  
c) Desenhar uma fôlha heptagonal de 10cm de comprimento.
- 5 - a) Traçar paralelas oblíquas de 60 graus, horizontais e verticais.  
b) Desenhar um heptágono inscrito num círculo de 8cm de diâmetro.  
c) Desenhar uma fôlha lanceolada de 10cm de comprimento.
- 6 - a) Traçar paralelas verticais, oblíquas de 45 e oblíquas de 30graus.  
b) Desenhar um otógono inscrito num círculo de 8cm de diâmetro.  
c) Desenhar uma fôlha cordiforme de 10cm de comprimento.
- 7 - a) Traçar paralelas horizontais, oblíquas de 60graus e oblíquas de 30 graus.  
b) Desenhar um eneágono inscrito num círculo de 10cm de diâmetro.  
c) Desenhar uma fôlha trilobulada inscrita num círculo de 10cm de diâmetro.
- 8 - a) Traçar paralelas oblíquas de 30, de 45 e de 60 graus.  
b) Desenhar um decágono inscrito num círculo de 10cm de diâmetro.  
c) Desenhar uma fôlha pentagonal de 10cm de comprimento.
- 9 - a) Traçar paralelas oblíquas de 60, de 45 e de 30 graus.  
b) Desenhar um undecágono inscrito num círculo de 11cm de diâmetro.  
c) Desenhar uma fôlha inscrita num heptágono de 10cm de altura.
- 10 - a) Traçar paralelas oblíquas de 45, de 30 e de 60 graus.  
b) Desenhar um duodecágono inscrito num círculo de 12cm de diâmetro.  
c) Desenhar uma fôlha inscrita num círculo de 10cm de diâmetro.

Ponta Porã, 24 de julho de 1946.

O professor a) Antônio Pacheco Ferraz.



**TERRITÓRIO FEDERAL DE PONTA PORÃ**  
**CURSO NORMAL REGIONAL DE PONTA PORÃ**

**1a. Prova Parcial - 1a. Série A**

ANO LETIVO DE 1946

--

Disciplina: CALIGRAFIA

**LISTA DE PONTOS**

- 1 - a) Exercício de caligrafia muscular: "O relógio".  
b) Ditado de um texto para averiguação de qualidade: "A Pátria e' a família amplificada".  
c) Ditado de um texto para averiguação de rapidez: "É a família divinamente constituída, tem por elementos orgânicos a honra, a disciplina, a fidelidade, a bemquerença, o sacrifício".
- 2 - a) Exercício de caligrafia muscular: "As fôlhas".  
b) Ditado de um texto para averiguação de qualidade: "A Fraternidade Cristã".  
c) Ditado de um texto para averiguação de rapidez: "Dilatai a fraternidade cristã, e chegareis das afeições individuais às solidariedades coletivas, da família à Nação, da Nação à humanidade".
- 3 - a) Exercício de caligrafia muscular: "Branquinho e Lulu".  
b) Ditado de um texto para averiguação de qualidade: "O meu idioma".  
c) Ditado de um texto para averiguação de rapidez: "De tôdas as artes a mais bela, a mais expressiva, a mais difícil é sem dúvida a arte da palavra. De tôdas as mais se entretece e compõe!"
- 4 - a) Exercício de caligrafia muscular: "O novelo da titia."  
b) Ditado de um texto para averiguação de qualidade: "A língua pátria".  
c) Ditado de um texto para averiguação da rapidez: "A língua portuguesa é o espelho da alma do nosso povo: forte e meiga. Tem rudeza e meiguice raciais:- a rudeza do celta e a meiguice do ibero".
- 5 - a) Exercício de caligrafia muscular: " O pião ".  
b) Ditado de um texto para averiguação de qualidade: "Se há rio formoso no mundo é o rio Aquidauana...".  
c) Ditado de um texto para averiguação de rapidez: "A sua mais remota origem é o lagrimal do córrego da Pontezinha no dilatado chapadão de Camapoã, umas cinquenta léguas para lá do ponto em que avulta o seu volume..."
- 6 - a) Exercício de caligrafia muscular: "O laço de fita".  
b) Ditado de um texto para averiguação de qualidade: "Já vistes explicar o "estouro da boiada"?  
c) Ditado de um texto para averiguação de rapidez: "Vai o gado pela sua estrada, mansamente, rota segura e limpa, chã e larga, batida e tranquila, ao tom monótono dos "eias" dos vaqueiros".

(continua)





**TERRITÓRIO FEDERAL DE PONTA PORÃ**  
**CURSO NORMAL REGIONAL DE PONTA PORÃ**

(Caligrafia - 1a. Série A)

- 7 - a) Exercício de caligrafia: "O gatinho Mimi".  
b) Ditado de um texto para averiguação de qualidade: "O mate é bebida saudável".  
c) Ditado de um texto para averiguação de rapidez: "Os gauchos nos trabalhos mais pesados dos campos ou em viagens a cavalo, não dispensam a carne sêca e o chimarrão".
- 8 - a) Exercício de caligrafia muscular: "Os pintainhos".  
b) Ditado de um texto para averiguação de qualidade: "Os americanos do norte têm imenso orgulho da sua catarata do Niágara".  
c) Ditado de um texto para averiguação de rapidez: "O Brasil possui maravilha igual, se não superior: a cachoeira de Paulo Afonso".
- 9 - a) Exercício de caligrafia muscular: "Os encacheados".  
b) Ditado de um texto para averiguar da qualidade: "Ruy Barbosa foi o mais prodigioso talento verbal do nosso meio contemporâneo".  
c) Ditado de um texto para averiguação de rapidez: "Ninguém como ele para achar imediatamente a fórmula exata de expressão para qualquer idéia".
- 10 - a) Exercício de caligrafia muscular: "Combinação do novelo e Mimi".  
b) Ditado de um texto para averiguação de qualidade: "Gente do Nordeste".  
c) Ditado de um texto para averiguação de rapidez: "O Brasil é um país muito grande, com regiões ainda despovoadas, e com Estados onde o trabalho pode oferecer maiores ganhos!"

Ponta Porã, 24 de julho de 1946.

O professor: a) Antônio Pacheco Ferraz.



**TERRITÓRIO FEDERAL DE PONTA PORÃ**  
**CURSO NORMAL REGIONAL DE PONTA PORÃ**

1a. Prova Parcial-1a. Série B

ANO LETIVO DE 1946

-- Disciplina: CALIGRAFIA

LISTA DE PONTOS

- 1 - a) Exercício de caligrafia muscular: "O relógio".  
b) Ditado de um texto para averiguação de qualidade: "A Pátria é a família amplificada".  
c) Ditado de um texto para averiguação de rapidez: "É a família devidamente constituída, tem por elementos orgânicos a honra, a disciplina, a fidelidade, a benquerença, o sacrifício".
- 2 - a) Exercício de caligrafia muscular: "As fôlhas".  
b) Ditado de um texto para averiguação de qualidade: "A fraternidade cristã".  
c) Ditado de um texto para averiguação de rapidez: "Dilatai a fraternidade cristã, e chegareis das afeições individuais às solidariedades coletivas, da família à nação, da nação à humanidade".
- 3 - a) Exercício de caligrafia muscular: "Branquinho e Lulu".  
b) Ditado de um texto para averiguação de qualidade: "O meu idioma".  
c) Ditado de um texto para averiguação de rapidez: "De tôdas as artes a mais bela, a mais expressiva, a mais difícil é sem dúvida a arte da palavra. De tôdas as mais, se entretece e compõe".
- 4 - a) Exercício de caligrafia muscular: "O novelo da titia".  
b) Ditado para averiguação da qualidade: "A língua pátria".  
c) Ditado para averiguação de rapidez: "A língua portuguesa é o espelho da alma do nosso povo: forte e meiga. Tem rudeza e meiguice raciais: - a rudeza do celta e a meiguice do ibero".
- 5 - a) Exercício de caligrafia muscular: "O pião".  
b) Ditado de um texto para averiguação da qualidade: "Se há rio formoso no mundo é o rio Aquidauana...".  
c) Ditado de um texto para averiguação de rapidez: "A sua mais remota origem é o lagrimal do córrego da Pontezinha no dilatado chapadão de Camapoã, umas cincoentas léguas para lá do ponto em que já se avulta o seu volume...".
- 6 - a) Exercício de caligrafia muscular: "Olaço de fita".  
b) Ditado de um texto para averiguação de qualidade: "Já vistes explicar o estouro da boiada?".  
c) Ditado de um texto para averiguação da rapidez: "Vai o gado pela sua estrada mansamente, rota segura e limpa, chã e larga, batida e tranquila, ao som monótono dos "eias" dos vaqueiros".

(continua)



**TERRITÓRIO FEDERAL DE PONTA PORÃ**  
**CURSO NORMAL REGIONAL DE PONTA PORÃ**

(continuação) - Disciplina: CALIGRAFIA.

- 7 - a) Exercício de caligrafia muscular: "O gatinho Mimi".  
b) Ditado de um texto para averiguação da qualidade: "O mate é bebida saudável".  
c) Ditado de um texto para averiguação de rapidez: "Os gauchos nos trabalhos mais pesados do campo ou em viagens a cavalo, não dispensam a carne sêca e o chimarrão."
- 8 - a) Exercício de caligrafia muscular: "Os pintaíños".  
b) Ditado de um texto para averiguação de qualidade: "Os americanos do norte têm imenso orgulho da sua catarrata do Niágara".  
c) Ditado de um texto para averiguação de rapidez: "O Brasil possui maravilha igual, se não superior - a cachoeira de Paulo Afonso".
- 9 - a) Exercício de caligrafia muscular: "Os encacheados".  
b) Ditado de um texto para averiguação de qualidade: "Rui Barbosa foi o mais prodigioso talento verbal do nosso meio contemporâneo".  
c) Ditado de um texto para averiguação de rapidez: "Ninguém como êle para achar imediatamente a fórmula exata de expressão para qualquer idéia".
- 10 - a) Exercício de caligrafia muscular: "Combinação do novelo e Mimi".  
b) Ditado de um texto para averiguação de qualidade: "Gente do Nordeste".  
c) Ditado de um texto para averiguação de rapidez: "O Brasil é um país muito grande, com regiões ainda despovoadas, e com estados onde o trabalho pode oferecer maiores ganhos."

Ponta Porã, 23 de julho de 1946.

a) Antônio Pacheco Ferraz.  
Professor



TERRITÓRIO FEDERAL DE PONTA PORÃ  
CURSO NORMAL REGIONAL DE PONTA PORÃ

1a. Prova Parcial - 1a. Série A

ANO LETIVO DE 1946.

--

Disciplina: MÚSICA

LISTA DE PONTOS

- 1 - a) Pauta.  
b) Barra.  
c) Exercício nº 1.
- 2 - a) Clave.  
b) Notas.  
c) Exercício nº 2.
- 3 - a) Compasso.  
b) Barra.  
c) Exercício nº 1.
- 4 - a) Linhas suplementares.  
b) Valores: semibreve.  
c) Exercício nº 4.
- 5 - a) Ritmo.  
b) Semínima.  
c) Exercício nº 2.
- 6 - a) Mínima.  
b) Ponto de aumento.  
c) Exercício nº 4.
- 7 - a) Semínima.  
b) Dupla barra.  
c) Exercício nº 3.
- 8 - a) Colcheia.  
b) Ritmo.  
c) Exercício nº 4.
- 9 - a) Linhas suplementares.  
b) Semínima.  
c) Exercício nº 3.
- 10 - a) Semicolcheia.  
b) Ligadura.  
c) Exercício nº 5.

Ponta Porã, 31 de julho de 1946.

A professora: a) Manoela Pousa Fernandes.



TERRITÓRIO FEDERAL DE PONTA PORÃ  
CURSO NORMAL REGIONAL DE PONTA PORÃ

1a. Prova Parcial - 1a. Série B

ANO LETIVO DE 1946

--

Disciplina: MÚSICA

LISTA DE PONTOS

- 1 - a) Pauta.  
b) Barra.  
c) Exercício nº 1.
- 2 - a) Clave.  
b) Notas.  
c) Exercício nº 2.
- 3 - a) Compasso.  
b) Barra.  
c) Exercício nº 1.
- 4 - a) Linhas suplementares.  
b) Valores: semibreve.  
c) Exercício nº 4.
- 5 - a) Ritmo.  
b) Semínima.  
c) Exercício nº 2.
- 6 - a) Mínima.  
b) Ponto de aumento.  
c) Exercício no. 4.
- 7 - a) Semínima.  
b) Dupla barra.  
c) Exercício nº 3.
- 8 - a) Colcheia.  
b) Ritmo.  
c) Exercício nº 4.
- 9 - a) Linhas suplementares.  
b) Semínima.  
c) Exercício nº 3.
- 10 - a) Semicolcheia.  
b) Ligadura.  
c) Exercício nº 5.

Ponta Porã, 23 de julho de 1946.

A professora: a) Manoela Pousa Fernandes.



**TERRITÓRIO FEDERAL DE PONTA PORÃ**  
**CURSO NORMAL REGIONAL DE PONTA PORÃ**

**1a. Prova Parcial - 1a. Série A**

ANO LETIVO DE 1946

--

Disciplina: CANTO ORFÈONICO

**LISTA DE PONTOS**

- 1 - a) Manosolfa nº 1.  
b) Hino Nacional-4 versos -"Ouviram",etc. Recitação rítmica.  
c) Canto do mesmo.
- 2 - a) Manosolfa nº 2.  
b) Hino Nacional-"Se o penhor",etc. Recitação Rítmica.  
c) Canto do mesmo.
- 3 - a) Manosolfa nº 3.  
b) Hino Nacional-"Ó Pátria amada",etc. Recitação rítmica.  
c) Canto do mesmo.
- 4 - a) Manosolfa nº 4.  
b) Hino Nacional-"Brasil, um sonho intenso",etc. Rec. rítmica.  
c) Canto do mesmo.
- 5 - a) Manosolfa nº 5.  
b) Hino Nacional-"Gigante, pela própria," etc. Recit. rítmica.  
c) Canto do mesmo.
- 6 - a) Solfejo nº 1.  
b) Marchinha- 1a. parte.  
c) Hino Nacional-"Deitado" etc. Recitação rítmica.
- 7 - a) Solfejo nº 2.  
b) Marchinha - 2a. parte.  
c) Hino Nacional-"Do que a terra",etc. Recitação rítmica.
- 8 - a) Solfejo nº 3.  
b) Marchinha - 3a. parte.  
c) Hino Nacional-"Brasil de amor eterno",etc. Recit. rítmica.
- 9 - a) Solfejo nº 4.  
b) "O gatinho".  
c) Hino Nacional-"Mas se ergues",etc. Recitação rítmica.
- 10 - a) Solfejo nº 5.  
b) "O relógio".  
c) Hino Nacional-"Terra Adorada",etc. Recitação rítmica.

Ponta Porã, 31 de julho de 1946.

A professora: a) Manoela Pousa Fernandes



TERRITÓRIO FEDERAL DE PONTA PORÃ  
CURSO NORMAL REGIONAL DE PONTA PORÃ

1a. Prova Parcial

1a. Série A

ANO LETIVO DE 1946

--

Disciplina: CANTO ORFÈONICO.

PROVA ORAL

<u>Nº de ordem</u>	<u>NOME DO ALUNO</u>	<u>Nota</u>
1	- Agustin Lechuga Caparroz.....	10
2	- Aldemar de Almeida.....	10
3	- Antônio Elias de Oliveira.....	10
4	- Aparício Luiz Martins.....	10
5	- Auriverdino de Azevedo.....	80
6	- Baltazar Soares.....	50
7	- Cedar Montiel.....	70
8	- Felipe Vilasboas.....	40
9	- Fidelis Cândido.....	60
10	- Heitor Fernandes.....	60
11	- Agla Duarte.....	50
12	- Almerinda Alves.....	60
13	- Atlântida Jardim de Matos.....	60
14	- Aurora da Silva Freitas.....	40
15	- Belmira Souza Cabral.....	50
16	- Délia Marques Peluffo.....	60
17	- Edenir de Paula Vaz.....	50
18	- Elza Ornellas.....	50
19	- Enné Russul Vieira.....	40
20	- Erondi Ferreira Gomes.....	70
21	- Florinda Vasques da Cunha.....	50
22	- Ilza Thereza Iglésias.....	50
23	- Ivone Ferreira Brandão.....	60
24	- Ivone Vasques.....	50
25	- Jurema de Albuquerque.....	0
26	- Leonor de Almeida.....	40
27	- Lusinete Marques de Araujo.....	70

Ponta Porã, 25 de julho de 1946.

A professora: a) Manoela Pousa Fernandes.



**TERRITÓRIO FEDERAL DE PONTA PORÃ**  
**CURSO NORMAL REGIONAL DE PONTA PORÃ**

**1a. Prova Parcial- 1a. Série B**

ANO LETIVO DE 1946 -- Disciplina: CANTO ORFÈONICO

**LISTA DE PONTOS**

- 1 - a) Manosolfa nº 1.  
b) Hino Nacional-4 versos - "Ouviram, etc. Recitação rítmica.  
c) Canto do mesmo.
- 2 - a) Manosolfa nº 2.  
b) Hino Nacional-"Se o penhor", etc. Recitação rítmica.  
c) Canto do mesmo.
- 3 - a) Manosolfa nº 3.  
b) Hino Nacional-"Ó Pátria amada", etc. Recitação rítmica.  
c) Canto do mesmo.
- 4 - a) Manosolfa nº 4.  
b) Hino Nacional - "Brasil, um sonho", etc. Recit. rítmica.  
c) Canto do mesmo.
- 5 - a) Manosolfa nº 5.  
b) Hino Nacional-"Gigante, pela própria", etc. Recit. rítmica.  
c) Canto do mesmo.
- 6 - a) Solfejo nº 1.  
b) Marchinha-1a. parte.  
c) Hino Nacional-"Deitado", etc. Recitação rítmica.
- 7 - a) Solfejo nº 2.  
b) Marchinha - 2a. parte.  
c) Hino Nacional-"Do que a terra", etc. Recitação rítmica.
- 8 - a) Solfejo nº 3.  
b) Marchinha - 3a. parte.  
c) Hino Nacional - "Brasil, de amor eterno", etc. Recit. rítmica.
- 9 - a) Solfejo nº 4.  
b) "O gatinho".  
c) Hino Nacional-"Mas se ergues", etc. Recitação rítmica.
- 10 - a) Solfejo nº 5.  
b) "O relógio".  
c) Hino Nacional- "Terra adorada", etc. Recitação rítmica.

Ponta Porã, 25 de julho de 1946.

A professora: a) Manoela Pousa Fernandes.





TERRITÓRIO FEDERAL DE PONTA PORÃ  
CURSO NORMAL REGIONAL DE PONTA PORÃ

1a. Prova Parcial

1a. Série B

ANO LETIVO DE 1946

--

Disciplina: CANTO ORFÈONICO.

PROVA ORAL

Nº de ordem	NOME DO ALUNO	Nota
1	- João Amadeu Gomes.....	75
2	- Luiz Martins.....	35
3	- Manoel Villas Boas.....	85
4	- Mário Cogo.....	80
5	- Messias Ratier.....	70
6	- Milton Franco Martins.....	60
7	- Olam Garcia de Souza.....	55
8	- Possidônio Marques.....	55
9	- Rogélio Benites de Lima.....	70
10	- Victor Silvano Garcete.....	60
11	- Mafalda Pockel.....	65
12	- Maria Adélia de Oliveira.....	70
13	- Maria Aparecida Ramos de Oliveira.....	90
14	- Maria da Glória Gonçalves Tôrres.....	90
15	- Maria Ecilda Belo.....	90
16	- Maria Lydia Jurgielewicz.....	90
17	- Martha Radeke.....	75
18	- Neuza de Oliveira.....	90
19	- Neuza Jurgielewicz.....	80
20	- Nilza Cavalheiro Leite.....	90
21	- Odette Antôni Pereira do Lago.....	75
22	- Paulina Adôrno.....	75
23	- Risoleta Ramires Corrêa.....	70
24	- Sérgio Zilda Garcia.....	70
25	- Thereza Jurgielewicz.....	65
26	- Ventura Billerbek Carrapateira.....	65

Ponta Porã, 31 de julho de 1946.

A professora: a) Manoela Pousa Fernandes.



**TERRITÓRIO FEDERAL DE PONTA PORÃ**  
**CURSO NORMAL REGIONAL DE PONTA PORÃ**

**1a. Prova Parcial - 1a. Séries AeB.**

ANO LETIVO DE 1946 --- Disciplina: TRABALHOS MANUAIS.

(Seção masculina)

**LISTA DE PONTOS**

- 1 - a) Traçar um triângulo equilátero de 5cm de lado.  
b) Planificar um tetraedro tendo por face o triângulo dado.  
c) Representar em perspectiva o sólido.
- 2 - a) Traçar um quadrado de 5cm de lado.  
b) Planificar um cubo tendo por face o quadrado dado.  
c) Representar em perspectiva o sólido.
- 3 - a) Traçar um quadrado de 5cm de lado e um triângulo de 5cm de base por 7cm de altura.  
b) Planificar uma pirâmide quadrangular com as figuras dadas.  
c) Representar em perspectiva o sólido.
- 4 - a) Traçar um quadrado de 5cm de lado e um retângulo de 5x7cm.  
b) Planificar um paralelepípedo com as figuras dadas.  
c) Representar em perspectiva o sólido.
- 5 - a) Traçar um triângulo equilátero de 5cm de lado e um retângulo de 5x7cm.  
b) Planificar um prisma triangular com as figuras dadas.  
c) Representar em perspectiva o sólido.
- 6 - a) Traçar um hexágono inscrito num círculo de 6cm de diâmetro.  
b) Planificar um prisma hexagonal com as figuras dadas.  
c) Representar em perspectiva o sólido.
- 7 - a) Traçar um hexágono inscrito num círculo de 6cm de diâmetro e um triângulo de 3x7cm.  
b) Planificar uma pirâmide hexagonal com as figuras dadas.  
c) Representar em perspectiva o sólido.
- 8 - a) Traçar um otógono inscrito num círculo de 6cm de diâmetro e retângulo com o lado menor igual ao lado do otógono e outro com 6cm.  
b) Planificar um prisma otogonal com as figuras dadas.  
c) Representar em perspectiva o sólido.
- 9 - a) Traçar um triângulo equilátero de 3 cm de lado.  
b) Planificar um icosaedro tendo por face o triângulo dado.  
c) Representar em perspectiva o sólido.
- 10 - a) Traçar um pentágono inscrito num círculo de 4cm de diâmetro.  
b) Planificar um dodecaedro tendo por face o pentágono dado.  
c) Representar em perspectiva o sólido.

Ponta Porã, 27 de julho de 1946.

O professor: a) Antônio Pacheco Ferraz.



TERRITÓRIO FEDERAL DE PONTA PORÃ

CURSO NORMAL REGIONAL DE PONTA PORÃ

1a. Prova Parcial - 1a. Série AeB.

ANO LETIVO DE 1946 -- Disciplina: TRABALHOS MANUAIS.

(Seção feminina)

LISTA DE PONTOS

- 1 - a) Remendo nº 1.  
b) Bainha simples.  
c) Bainha com ponto de cadeia.
- 2 - a) Remendo nº 2.  
b) Bainha simples.  
c) Bainha com ponto de cadeia.
- 3 - a) Serzido nº 1.  
b) Bainha simples.  
c) Bainha com ponto de cadeia.
- 4 - a) Serzido nº 2.  
b) Bainha simples.  
c) Bainha com ponto de cadeia.
- 5 - a) Serzido nº 3.  
b) Bainha simples.  
c) Bainha com ponto de cadeia.
- 6 - a) Bordado com ponto de cadeia, risco simples.  
b) Bainha simples.  
c) Bainha com ponto de máquina.
- 7 - a) Bordado em ponto de cadeia - risco duplo.  
b) Bainha simples.  
c) Bainha com ponto de máquina.
- 8 - a) Remendo nº 1.  
b) Bainha simples.  
c) Bainha com ponto de máquina.
- 9 - a) Serzido nº 1.  
b) Bainha simples.  
c) Bainha com ponto de máquina.
- 10 - a) Serzido nº 2.  
b) Bordado em ponto cadeia - risco simples.  
c) Bainha simples .

Ponta Porã, 27 de julho de 1946.

A professora: a) Manoela Pousa Fernandes.



TERRITÓRIO FEDERAL DE PONTA PORÃ  
CURSO NORMAL REGIONAL DE PONTA PORÃ

1a. Prova parcial - 1a. Série AEB

ANO LETIVO DE 1946 -- Disciplina: ECONOMIA DOMÉSTICA

LISTA DE PONTOS

- 1 - a) Relações do Homem com seus semelhantes.  
b) A boa sociedade.  
c) A família.
- 2 - a) Alicerces para estabelecer a família.  
b) A mulher na família.  
c) Responsabilidades da mulher.
- 3 - a) Estabilidade da família.  
b) Predicados que deve ter a mulher.  
c) Nobreza da missão da mulher.
- 4 - a) Objeto da economia doméstica.  
b) Missão principal da mulher.  
c) Necessidade da economia doméstica.
- 5 - a) Princípio de autoridade e respeito.  
b) família - "célula mater" da sociedade.  
c) A mulher - "célula mater" da família.
- 6 - a) Situação atual do mundo.  
b) Possíveis causas da confusão reinante.  
c) A família na vida da nação.
- 7 - a) O lar comparado a um santuário.  
b) A mulher - principal oficiante desse santuário.  
c) Alicerces para a harmonia da família.
- 8 - a) Base para a harmonia da família.  
b) Consequências da falta de amor.  
c) Missão principal da mulher.
- 9 - a) Conhecimentos acessíveis à mulher.  
b) necessidades da economia doméstica.  
c) Conhecimentos que a economia doméstica comporta.
- 10 - a) A habitação da família.  
b) garantia da estabilidade da família pela habitação.  
c) O mobiliário.

Ponta Porã, 27 de julho de 1946.

A professora: a) Manoela Pêusa Fernandes.



TERRITÓRIO FEDERAL DE PONTA PORÃ  
CURSO NORMAL REGIONAL "PRINCESA ISABEL"  
PONTA PORÃ

1a. PROVA PARCIAL

Realizada em julho de 1946.

RELAÇÃO  
DOS  
PONTOS SORTEADOS E DAS QUESTÕES PROPOSTAS



TERRITÓRIO FEDERAL DE PONTA PORÃ  
CURSO NORMAL REGIONAL "PRINCESA ISABEL"  
PONTA PORÃ

1a. PROVA PARCIAL

PORTUGUÊS

1a. Série A

Ponto sorteado nº 7.

Questões propostas:

- 1a. questão: Reprodução de um pequeno conto: O MENTIROSO.
- 2a. questão: a) Que é sujeito?  
b) Como se classifica o sujeito?
- 3a. questão: Faça a análise sintática da seguinte oração:  
HOUE MUITOS ALUNOS APROVADOS.

1a. Série B

Ponto sorteado nº 9.

Questões propostas:

- 1a. questão: Reprodução de um pequeno conto: A CRIANÇA E O CEGO.
- 2a. questão: Há orações sem verbo? Por que e? Explique e dê exemplos.
- 3a. questão: Faça a análise sintática da seguinte oração:  
O CRIADO ESCOVOU A ROUPA AZUL.

MATEMÁTICA

1a. Série A

Ponto sorteado nº 4.

Questões propostas:

- 1a. questão: Dar o nome dos seguintes polígonos: de 5 lados; de 9 lados; de 18 lados; de 19 lados; de 20 lados.
- 2a. questão: Um corpo apresenta sua superfície medindo 2m de largura e 4m de comprimento. Quais os limites e a profundidade de superfície do referido corpo?
- 3a. questão: Achar o perímetro do polígono regular, sabendo-se que qualquer dos lados mede 20cm.



TERRITÓRIO FEDERAL DE PONTA PORÃ  
CURSO NORMAL REGIONAL "PRINCES A ISABEL"  
PONTA PORÃ

MATEMÁTICA

1a. Série B

Ponto sorteado nº 10.

Questões propostas:

- 1a. questão: Quantos graus devemos subtrair de um ângulo de  $42^{\circ} 29' 58''$  para ser ele reduzido a um ângulo nulo?
- 2a. questão: Calcular o comprimento e a largura de um terreno retangular, sabendo-se que seu perímetro mede 6992m e o comprimento é o triplo da largura.
- 3a. questão: Um retângulo mede 40m de comprimento por 20m de largura. Em relação a este retângulo, que significa a expressão  $40 \times 2 + 20 \times 2$ ?

GEOGRAFIA

1a. Série A

Ponto sorteado nº 4.

Questões propostas:

- 1a. questão: Astros iluminados.
2. questão: Movimento de rotação.
- 3a. questão: Latitude.
- 4a. questão: Orientação pelas estrelas.

1a. Série B

Ponto sorteado nº 7.

Questões propostas:

- 1a. questão: Planetas e satélites.
- 2a. questão: Fases da lua.
- 3a. questão: Cartas geográficas.
- 4a. questão: Orientação: definição.



TERRITÓRIO FEDERAL DE PONTA PORÃ  
CURSO NORMAL REGIONAL "PRINCESA ISABEL"  
PONTA PORÃ

CIÊNCIAS NATURAIS

1a. Série A

Ponto sorteado nº 10.

Questões propostas:

- 1a. questão: Dissertação: Veias.
- 2a. questão: a) No tipo ideal, qual a relação entre a estatura e a envergadura?  
b) Que é envergadura?
- 3a. questão: No tipo ideal, qual a relação entre o perímetro torácico e a estatura?

1a. Série B

Ponto sorteado no 6.

Questões propostas:

- 1a. questão: Dissertação sobre a boca.
- 2a. questão: Em relação ao índice nasal, podemos classificar em determinado grupo os habitantes do Brasil?
- 3a. questão: Quais as ramificações da crossa da aorta?

DESENHO

1a. Série A

Ponto sorteado nº 5.

Questões propostas:

- 1a. questão: Traçar paralelas oblíquas de  $60^\circ$ , horizontais e verticais.
- 2a. questão: Desenhar um heptágono inscrito num círculo de 7cm de diâmetro.
- 3a. questão: Desenhar uma fôlha lanceolada de 10cm de comprimento.

1a. Série B

Ponto sorteado nº 9.

Questões propostas:

- 1a. questão: Traçar paralelas oblíquas de  $60^\circ$ , de  $45^\circ$  e de  $30^\circ$ .
- 2a. questão: Desenhar um undecágono inscrito num círculo de





TERRITÓRIO FEDERAL DE PONTA PORÃ  
CURSO NORMAL REGIONAL "PRINCESA ISABEL"  
PONTA PORÃ

DESENHO (continuação)

11cm de diâmetro.

3a. questão: Desenhar uma fôlha inscrita num heptágono de 10cm de altura.

CALIGRAFIA

1a. Série A

Ponto sorteado nº 4.

Questões propostas:

- 1a. questão: Exercício de caligrafia muscular: "O novelo da titia".
- 2a. questão: Ditado de um texto para averiguação de qualidade.
- 3a. questão: Ditado de um texto para averiguação de rapidez.

1a. Série B

Ponto sorteado nº 2.

Questões propostas:

- 1a. questão: Exercício de caligrafia muscular: "As fôlhas".
- 2a. questão: Ditado de um texto para averiguação de qualidade.
- 3a. questão: Ditado de um texto para averiguação de rapidez.

MÚSICA

1a. Série A

Ponto sorteado nº 4.

Questões propostas:

- 1a. questão: Linhas suplementares.
- 2a. questão: Valores: semibreve.
- 3a. questão: Exercício nº 4.



TERRITÓRIO FEDERAL DE PONTA PORÃ  
CURSO NORMAL REGIONAL "PRINCESA ISABEL"  
PONTA PORÃ

MÚSICA (continuação)

1a. Série B

Ponto sorteado nº 3.

Questões propostas:

- 1a. questão: Compasso.
- 2a. questão: Barra.
- 3a. questão: Exercício nº 1.

TRABALHOS MANUAIS (Seção masculina)

1a. Série AeB

Ponto sorteado nº 8.

Questões propostas:

- 1a. questão: Traçar um otógono inscrito num círculo de 6cm de diâmetro e um retângulo com o lado menor igual ao lado do otógono e outro com 6cm.
- 2a. questão: Planificar um prisma otogonal com as figuras dadas.
- 3a. questão: Representar em perspectiva o sólido.

TRABALHOS MANUAIS (Seção feminina)

1a. Série AeB

Ponto sorteado nº 2.

Questões propostas:

- 1a. questão: Remendo nº 2.
- 2a. questão: Bainha simples.
- 3a. questão: Bainha com ponto de cadeia.



TERRITÓRIO FEDERAL DE PONTA PORÃ  
CURSO NORMAL REGIONAL "PRINCESA ISABEL"  
PONTA PORÃ

ECONOMIA DOMÉSTICA (Seção feminina)

1a. Série A e B

Ponto sorteado nº 7.

Questões propostas:

- 1a. questão: O lar comparado a um santuário.
- 2a. questão: A mulher: principal oficiante desse santuário.
- 3a. questão: Alicerces para a harmonia da família.

Observações: A prova de Canto Orfeônico foi oral.



TERRITÓRIO FEDERAL DE PONTA PORÃ

CURSO NORMAL REGIONAL "PRINCESA ISABEL"  
PONTA PORÃ

1a. PROVA PARCIAL

BOLETINS DE MÉDIAS

1a. Série A

e

1a. Série B



# CURSO NORMAL REGIONAL DE PONTA PORÃ

Ponta Porã

Território Federal de Ponta Porã

## BOLETIM DE MÉDIAS da 1ª. PROVA PARCIAL

Relativo ao mês de julho 19 46

1º Ciclo 1ª. Série A Curso Normal

NOME DO ALUNO (Ordem Alfabética)	MATÉRIAS									
	Português	Matemática	Geografia	Ciências Naturais	Desenho	Caligrafia	Música	Canto Orfeônico	Trabalhos Manuais	Economia Doméstica
1- Agostim Lechuga Caparróz	10	45	40	0	45	15	15	10	20	-
2- Aldemar de Almeida	50	40	55	40	70	40	60	10	85	-
3- Antônio Elias de Oliveira	15	0	30	10	70	15	50	10	50	-
4- Aparício Luis Martins	20	60	40	10	50	45	45	10	60	-
5- Auriverdino de Azevedo	65	70	50	50	100	80	55	80	85	-
6- Baltazar Soares	50	65	50	70	50	45	75	50	55	-
7- Cedar Montiel	10	35	40	5	20	25	50	70	30	-
8- Felipe Vilasboas	55	25	35	0	75	40	50	40	45	-
9- Fidelis Candido	55	45	50	30	55	35	50	60	30	-
10- Heitor Fernandes	60	95	100	60	60	95	80	60	90	-
11- Agla Duarte	55	50	55	35	35	45	40	50	70	40
12- Almerinda Alves	85	50	70	30	45	85	65	60	50	60
13- Atlântida Jardim de Matos	40	70	35	5	20	50	40	60	60	20
14- Aurora da Silva Freitas	35	70	75	40	25	40	60	40	70	30
15- Belmira Souza Cabral	65	50	70	20	60	40	55	50	90	50
16- Délia Marques Peluffo	50	45	35	0	15	55	40	60	50	10
17- Edenir de Paula Vaz	55	50	35	35	55	85	30	50	80	10
18- Elza Ornéllas	50	55	50	10	45	60	50	50	80	70
19- Enné Russul Vieira	60	85	70	50	15	75	50	40	60	80
20- Erondi Ferreira Gomes	55	85	65	50	100	70	70	70	90	50
21- Florinda Vasques da Cunha	50	60	65	0	70	70	50	50	60	10
22- Ilza Thereza Iglésias	70	70	50	40	85	60	60	50	50	50
23- Ivone Ferreira Brandão	65	50	50	35	55	40	40	60	50	50
24- Ivone Vasques	85	50	75	50	35	50	55	50	60	70
25- Jurema de Albuquerque	0	0	0	0	0	0	0	0	0	0
26- Leonor de Almeida	55	55	60	20	45	60	55	40	70	20
27- Lusinete Marques de Araujo	55	50	80	45	40	45	80	70	50	10

a) Paschoal Innarelli

(Diretor)

a) Wilson Dias de Pinho

(Inspetor)

Diretor da Divisão de Educação,  
em exercício



# CURSO NORMAL REGIONAL DE PONTA PORÃ

Ponta Porã

Território Federal de Ponta Porã

## BOLETIM DE MÉDIAS da 1ª PROVA PARCIAL

Relativo ao mês de julho 1946

1º Ciclo 1ª. Série B Curso Normal

NOME DO ALUNO (Ordem Alfabética)	MATÉRIAS									
	Português	Matemática	Geografia	Ciências Naturais	Desenho	Caligrafia	Música	Canto Orfeônico	Trabalhos Manuais	Economia Doméstica
1- João Amadeu Gomes	75	0	70	25	50	55	60	75	50	-
2- Luiz Martins	25	5	30	10	60	30	10	35	60	-
3- Manoel Vilas Boas	60	55	50	45	60	50	80	85	70	-
4- Mário Cogo	25	55	10	0	45	25	50	80	70	-
5- Messias Ratier	40	60	65	25	70	45	75	70	75	-
6- Milton Franco Martins	20	10	10	0	30	25	30	60	45	-
7- Olam Garcia de Souza	50	10	20	20	55	35	30	55	40	-
8- Possidônio Marques	25	0	15	25	20	45	10	55	45	-
9- Rogélio Benites de Lima	15	70	35	10	60	45	50	70	45	-
10- Victor Silvano Garcete	25	30	20	0	40	25	20	60	55	-
11- Mafalda Pockel	70	15	65	45	60	45	80	65	40	30
12- Maria Adélia de Oliveira	50	70	45	45	65	65	95	70	80	60
13- Maria Aparecida R. de Oliveira	70	90	85	40	25	100	95	90	70	60
14- Maria da Glória G. Torres	80	95	95	55	40	90	95	90	50	80
15- Maria Ecilda Belo	55	40	45	30	65	65	70	90	80	20
16- Maria Lydia Jurgielewicz	90	90	95	90	90	100	90	90	100	90
17- Martha Radeke	60	70	70	50	55	80	95	75	90	50
18- Neuza de Oliveira	65	30	60	40	70	60	80	90	90	50
19- Neuza Jurgielewicz	65	85	60	15	40	30	80	80	60	50
20- Nilza Cavalheiro Leite	55	0	35	10	55	35	30	90	60	20
21- Odete Antônia Pereira do Lago	70	30	75	35	60	55	90	75	50	60
22- Paulina Adorno	50	35	55	55	65	65	50	75	80	10
23- Risoleta Ramires Corrêa	25	50	50	10	20	65	45	70	50	10
24- Sérgia Zilda Garcia	65	60	50	55	40	65	90	70	50	20
25- Thereza Jurgielewicz	80	85	50	60	80	95	80	65	90	70
26- Ventura Billerbeke Carrapateira	60	100	75	55	75	80	90	65	80	70
-----										
-----										

a) Paschoal Innarelli

(Diretor)

a) Wilson Dias de Pinho

(Inspetor)

Diretor da Divisão de Educação,  
em exercício.



TERRITÓRIO FEDERAL DE PONTA PORÃ

CURSO NORMAL REGIONAL "PRINCESA ISABEL"  
PONTA PORÃ

DIÁRIOS DE LIÇÕES

referentes aos meses de

JUNHO - JULHO - AGOSTO - SETEMBRO.

1946



# CURSO NORMAL REGIONAL DE PONTA PORÃ

## DIÁRIO DE LIÇÕES

Nº. de aulas do mês 30 (trinta)

Disciplina Português Série 1ª

Nº. de aulas dadas 30 (trinta)

Mês de junho de 1946

Faltas do professor

Professor Rivaldo Magalhães

DIAS		LIÇÕES
A	1	Palestra com os alunos.
B	1	Palestra com os alunos.
A	3	Exercícios de redação.
B	3	Exercícios de redação.
B	4	Oração.
A	5	Oração.
B	6	Oração: espécies.
A	7	Oração: espécies.
A	8	Leitura e interpretação.
B	8	Leitura e interpretação.
A	10	Exercícios de redação.
B	10	Exercícios de redação.
B	11	Oração. Exercícios.
A	12	Oração. Exercícios.
B	13	Termos da proposição.
A	14	Termos da proposição.
A	15	Leitura e interpretação.
B	15	Leitura e interpretação.
A	17	Exercícios de redação.
B	17	Exercícios de redação.
B	18	Sujeito. Exercícios de análise.
A	19	Sujeito. Exercícios de análise.
A	24	Exercícios de redação.
B	24	Exercícios de redação.
B	25	Predicado. Exercícios de análise.







# CURSO NORMAL REGIONAL DE PONTA PORÃ

## DIÁRIO DE LIÇÕES

Nº. de aulas do mês 22 (vinte e duas)

Disciplina Matemática

Série 1ª

Nº. de aulas dadas 22 (vinte e duas)

Mês de junho

de 1946

Faltas do professor \_\_\_\_\_

Professor *Dr. Alberto*

DIAS	LIÇÕES
1/6/46	Turma A - Considerações gerais sobre o estudo da Matemática
3/6/46	-II- B. - Considerações gerais sobre o estudo da Matemática
4/6/46	-I- A. - Sólidos geométricos, superfície, linhas, ponto
5/6/46	-I- B. - Sólidos geométricos, superfície, linhas, ponto
6/6/46	-I- A. - O ponto.
7/6/46	-II- B. - O ponto.
8/6/46	-II- A. - Linhas.
10/6/46	-II- B. - Linhas.
11/6/46	-II- A. - Exercícios
12/6/46	-II- B. - Exercícios
13/6/46	-II- A. - Plano, reta, semi-reta, segmento.
14/6/46	-II- B. - Plano, reta, semi-reta, segmento.
15/6/46	-II- A. - Ângulos
17/6/46	-II- B. - Ângulos
18/6/46	-II- A. - Exercícios
19/6/46	-II- B. - Exercícios
24/6/46	-II- B. - Posições relativas das retas e curvas.
25/6/46	-II- A. - Posições relativas das retas e curvas.
26/6/46	-II- B. - Prova mensal (escrita).
27/6/46	-II- A. - Prova mensal (escrita)
28/6/46	-II- B. - Comentários às provas.
29/6/46	-II- A. - Comentários às provas.





# CURSO NORMAL REGIONAL DE PONTA PORÃ

## DIÁRIO DE LIÇÕES

Nº. de aulas do mês 22 (vinte e duas)

Disciplina Ciências Naturais Série 1.ª

Nº. de aulas dadas 22 (vinte e duas)

Mês de junho de 1946

Faltas do professor \_\_\_\_\_

Professor *Enoch...*

DIAS	LIÇÕES
1/6/46	Turno B. - A importância do estudo das Ciências Naturais.
3/6/46	II- A. - A importância do estudo das Ciências Naturais.
4/6/46	II- B. - Divisões e proporções do corpo humano.
5/6/46	II- A. - Divisões e proporções do corpo humano.
6/6/46	II- B. - Desenvolvimento do corpo humano (a concluir).
7/6/46	II- A. - Desenvolvimento do corpo humano (a concluir).
8/6/46	II- B. - Desenvolvimento e crescimento do corpo humano (conclusão).
10/6/46	II- A. - Desenvolvimento e crescimento do corpo humano (conclusão).
11/6/46	II- B. - Aula prática. Estatura, Envergadura, Busto.
12/6/46	II- A. - Aula prática. Estatura, Envergadura, Busto.
13/6/46	II- B. - Raças humanas (a concluir).
14/6/46	II- A. - Raças humanas (a concluir).
15/6/46	II- B. - Raças humanas (conclusão).
17/6/46	II- A. - Raças humanas (conclusão).
18/6/46	II- B. - Aula prática. Índice cefálico Índice facial.
19/6/46	II- A. - Aula prática. Índice cefálico Índice facial.
24/6/46	II- A. - Aula prática. "Índice vital" de Goldstein. Índice nasal.
25/6/46	II- B. - Aula prática. "Índice vital" de Goldstein. Índice nasal.
26/6/46	II- A. - Prova mensal (escrita).
27/6/46	II- B. - Prova mensal (escrita).
28/6/46	II- A. - Comentários às provas.
29/6/46	II- B. - Comentários às provas.



# CURSO NORMAL REGIONAL DE PONTA PORÃ

## DIÁRIO DE LIÇÕES

Nº. de aulas do mês 21

Disciplina Desenho

Série 1ª

Nº. de aulas dadas 20

Mês de Junho

de 1946

Faltas do professor 1 (uma aula)

Professor Antonio Paolino Ferraz

DIAS	LIÇÕES
3	B - Exposição oral - A evolução histórica do desenho.
4	A - " " " " " " " " " "
5	B - Ilustração gráfica da aula anterior.
6	A - " " " " " " " " " "
7	B - Desenho do natural: uma folha.
"	A - " " " " " " " " " "
10	B - Classificação morfológica das folhas.
11	A - " " " " " " " " " "
12	B - Exercícios no quadro negro e giz branco.
13	A - " " " " " " " " " "
14	A - Desenho linear geométrico a mão livre.
17	B - " " " " " " " " " "
18	A - Desenho geométrico com instrumentos.
19	B - " " " " " " " " " "
24	B - Traçado de polígonos regulares.
25	A - " " " " " " " " " "
26	B - Perspectiva de observação.
27	A - " " " " " " " " " "
28	B - Perspectiva cavaleira no desenho de sólidos.
"	A - " " " " " " " " " "



# CURSO NORMAL REGIONAL DE PONTA PORÃ

## DIÁRIO DE LIÇÕES

Nº. de aulas do mês 15  
Nº. de aulas dadas 15  
Faltas do professor -

Disciplina Caligrafia Série 1ª  
Mês de Junho de 1946  
Professor Antonio Pacheco Ferraz

DIAS	LIÇÕES
3	A - Exposição oral sobre a finalidade da disciplina
4	B " " " " " " " "
5	A Exercícios de caligrafia minúscula.
6	B " " " " " "
10	A Dramatização infantil da caligrafia
11	B " " " " " "
12	A Ritmos musicados auxiliando os exercícios
13	B " " " " " "
17	A Trocado das letras minúsculas
18	B " " " " " "
19	A Sabatina
24	A Exercício de rapidez
25	B " " " " " "
26	A Recapitulação
27	B Sabatina



# CURSO NORMAL REGIONAL DE PONTA PORÃ

## DIÁRIO DE LIÇÕES

Nº. de aulas do mês 15  
 Nº. de aulas dadas 15  
 Faltas do professor 0

Disciplina Música Série 1ª  
 Mês de junho de 19 46  
 Professor Memória Paula Fernandes

DIAS		LIÇÕES
A	3	Canção por audição de pequena melodia com a sílaba <u>la</u>
B	4	Canção por audição de pequena melodia com a sílaba <u>la</u>
A	5	Manosolfe. A mesma melodia. Notas
B	6	Manosolfe. 7ª mesma melodia. Notas.
A	10	Pauta. clave de sol.
B	11	Pauta. clave de sol.
A	12	Compasso C. Valores: mínima, semínima.
B	13	Compasso C. Valores: semibreve, mínima, semínima.
A	17	Nova melodia pelo manosolfe. Notas fora da pauta.
B	18	Nova melodia pelo manosolfe. Notas fora da pauta.
A	19	Exercícios sobre a matéria dada.
A	24	Continuação dos exercícios de manosolfe.
B	25	Exercícios sobre a matéria dada.
A	26	Linhas suplementares.
B	27	Linhas suplementares.



# CURSO NORMAL REGIONAL DE PONTA PORÃ

## DIÁRIO DE LIÇÕES

Nº. de aulas do mês 19  
 Nº. de aulas dadas 19  
 Faltas do professor 0

Disciplina Oratório Série P=  
 Mês de junho de 19 46  
 Professor Manoel da Costa Fernandes

DIAS	LIÇÕES
A e B	1 Palestra sobre a origem da música e do canto.
B	3 Hino Nacional: cópia e interpretação da 1ª estrofe.
A	4 Hino Nacional: cópia e interpretação da 1ª estrofe.
B	5 Leitura rítmica do Hino Nacional.
A	6 Leitura rítmica do Hino Nacional.
A e B	8 Recitação rítmica do Hino Nacional. Exercícios de respiração.
B	10 Hino Nacional - melodia. Exercícios de respiração.
A	11 Hino Nacional - melodia. Exercícios de respiração.
B	12 Hino Nacional - continuação. Exercícios de respiração.
	13 Hino Nacional - continuação. Exercícios de respiração.
A e B	15 Respiração e vocalização. Hino Nacional.
B	17 Respiração e vocalização. H. Nacional. 2ª estrofe.
A	18 Respiração e vocalização. H. Nacional. 2ª estrofe.
B	19 Respiração e vocalização. H. Nacional. Leitura rítmica.
B	24 Leitura rítmica da 2ª estrofe do Hino Nacional.
A	25 Leitura rítmica da 2ª estrofe do Hino Nacional.
B	26 Continuação dos mesmos exercícios.
A	27 Continuação dos mesmos exercícios.
A e B	29 Respiração e vocalização. Hino Nacional.











# CURSO NORMAL REGIONAL DE PONTA PORÃ

## DIÁRIO DE LIÇÕES

Nº. de aulas do mês 24

Disciplina Português Série 1ª

Nº. de aulas dadas 24

Mês de julho de 1946

Faltas do professor —

Professor Pedroal M. Silva

DIAS		LIÇÕES
A	1	Exercícios de redação.
B	1	Exercícios de redação.
B	2	Verbo transitivo. Exercícios de análise.
A	3	Verbo transitivo. Exercícios de análise.
B	4	Colocação das palavras na oração.
A	5	Colocação das palavras na oração.
A	6	Leitura e interpretação.
B	6	Leitura e interpretação.
A	8	Correção de frases.
B	8	Correção de frases.
B	9	Oração sem sujeito. Exercícios.
A	10	Oração sem sujeito. Exercícios.
B	11	Oração sem verbo. Exercícios.
A	12	Oração sem verbo. Exercícios.
A	22	Exercícios de redação.
B	22	Exercícios de redação.
B	23	Recapitulação geral.
A	24	Recapitulação geral.
B	25	Exercícios de redação.
A	26	Exercícios de redação.
A	27	Prova mensal.
B	27	Prova mensal.
B	30	Prova parcial.
A	31	Prova parcial.
		Observação: gozei 8 (oito) dias de férias - de 13 a 20 do corrente, - por motivo de gala.



# CURSO NORMAL REGIONAL DE PONTA PORÃ

## DIÁRIO DE LIÇÕES

Nº. de aulas do mês 26 (vinte e seis)

Disciplina Matemática Série 1ª

Nº. de aulas dadas 23 (vinte e três)

Mês de Julho de 1946

Faltas do professor 3 - três

Professor Vitorio Fontes

DIAS	LIÇÕES
1/7/46	Quarta - 23. Polígonos
2/7/46	" - A. Polígonos
3/7/46	" - 23 - Faltas do professor em virtude de ausência
4/7/46	" - A. Faltas do professor em virtude de ausência
5/7/46	" - 23. Triângulos (a concluir)
6/7/46	" - A. Exercícios
8/7/46	" - 23. Exercícios
9/7/46	" - A. Triângulos (a concluir)
10/7/46	" - 23. Faltas do professor
11/7/46	" - A. Triângulos (conclusão)
12/7/46	" - 23. Triângulos (conclusão)
13/7/46	" - A. Exercícios
15/7/46	" - 23. Prova mensal (parcial)
16/7/46	" - A. Prova mensal (parcial)
17/7/46	" - 23. Quadriláteros (a concluir)
18/7/46	" - A. Quadriláteros (a concluir)
19/7/46	" - 23. Comentários às provas
20/7/46	" - A. Quadriláteros (conclusão) Círculos
22/7/46	" - 23. Quadriláteros (conclusão) Círculos
23/7/46	" - A. Prova parcial
24/7/46	" - 23. Recapitulação
25/7/46	" - A. Recapitulação
26/7/46	" - 23. Prova parcial
27/7/46	" - A. Poliedros
30/7/46	" - A. Corpos Redondos







# CURSO NORMAL REGIONAL DE PONTA PORÃ

## DIÁRIO DE LIÇÕES

Nº. de aulas do mês 26 (vinte e seis)  
Nº. de aulas dadas 22 (vinte e duas)  
Faltas do professor 4 (quatro)

Disciplina Ciências Naturais Série 1ª  
Mês de Julho de 1946  
Professor Albino

DIAS	LIÇÕES
1/7/46	1ª - A. - Considerações gerais sobre a vida vegetativa.
2/7/46	- II - B. - Considerações gerais sobre a vida vegetativa.
3/7/46	- II - A. - Falta do professor, por motivo de doença.
4/7/46	- II - B. - Falta do professor, por motivo de doença.
5/7/46	- II - A. - Digestão. Alimentos e vitaminas.
6/7/46	- II - B. - Digestão. Alimentos e vitaminas.
8/7/46	- II - A. - Digestão: aparelho digestivo (a concluir).
9/7/46	- II - B. - Digestão: aparelho digestivo (a concluir).
10/7/46	- II - A. - Falta do professor, por motivo de doença.
11/7/46	- II - B. - Digestão: aparelho digestivo (conclusão).
12/7/46	- II - A. - Digestão: aparelho digestivo (conclusão).
13/7/46	- II - B. - Aula prática.
15/7/46	- II - A. - Prova mensal (escrita).
16/7/46	- II - B. - Prova mensal (escrita).
17/7/46	- II - A. - Aula prática.
18/7/46	- II - B. - Circulação: considerações gerais e tipos sanguíneos.
19/7/46	- II - A. - Circulação: considerações gerais e tipos sanguíneos. Apar. Circul.
20/7/46	- II - B. - Circulação: aparelho circulatório.
22/7/46	- II - A. - Prova parcial.
23/7/46	- II - B. - Excreção: considerações gerais. Aparelho urinário (a concluir).
24/7/46	- II - A. - Comentários à prova parcial.
25/7/46	- II - B. - Prova parcial.
26/7/46	- II - A. - Excreção: considerações gerais. Aparelho urinário (a concluir).
27/7/46	- II - B. - Comentários à prova parcial.
30/7/46	- II - B. - Falta do professor.
31/7/46	- II - A. - Excreção: aparelho urinário (conclusão).







# CURSO NORMAL REGIONAL DE PONTA PORÃ

## DIÁRIO DE LIÇÕES

Nº. de aulas do mês 13  
Nº. de aulas dadas 10  
Faltas do professor 3

Disciplina Desenho 1ª Série B  
Mês de Julho de 1946  
Professor Antonio Pacheco Ferraz

DIAS	LIÇÕES
1	Hojeis gerais sobre perspectiva cavaleira
3	Perspectiva aplicada aos sólidos.
5	Cubo e paralelepípedo
8	Prisma triangular
10	Prisma hexagonal
12	Prisma hexagonal
15	Falta
17	"
19	"
22	Perspectiva de tronco de pirâmide quadrangular.
24	Prova parcial
26	Tronco de pirâmide hexagonal
29	Feriado nacional
31	Sabatina



# CURSO NORMAL REGIONAL DE PONTA PORÃ

## DIÁRIO DE LIÇÕES

Nº. de aulas do mês 18  
 Nº. de aulas dadas 14  
 Faltas do professor 4

Disciplina Caligrafia Série 1ª  
 Mês de Julho de 1946  
 Professor Antonio Pacheco Ferraz

DIAS	LIÇÕES
1	A- Ritmos musicados auxiliando o aprendizado
2	B- " " " " "
3	A- " " Lulú e Branquinho
4	B- " " " "
8	A- " " " O novelo da Titia "
9	B- " " " " "
10	A- " " " Os óculos do Vôvo "
11	B- " " " " "
15	A- Falta
16	B- "
17	A- "
18	B- "
22	A- Exercício pelos alunos no quadro
23	B- Prova parcial
24	A- " "
25	B- Exercício pelos alunos no quadro
29	A- Fervor Nacional
30	B- Mutado de um texto para rapidez
31	A- " " " " " "



# CURSO NORMAL REGIONAL DE PONTA PORÃ

## DIÁRIO DE LIÇÕES

Nº. de aulas do mês 18  
 Nº. de aulas dadas 17  
 Faltas do professor 1

Disciplina Matrícia Série 1ª  
 Mês de julho de 1946  
 Professora Memora Rosa Ferrana

DIAS	LIÇÕES
A	1 Exercícios para reconhecimento das notas.
B	2 Exercícios para reconhecimento das notas.
A	3 Exercícios para divisão do compasso C. Barra e dupla barra.
B	4 Exercícios para divisão do compasso C. Barra e dupla barra.
B	9 Pontos de aumento. Colcheia.
A	10 Pontos de aumento. Colcheia.
B	11 Semicolcheia. Ligaduras.
A	15 Semicolcheia. Ligaduras.
B	16 Repetição da aula do dia 11.
A	17 Repetição da aula do dia 15.
B	18 Revisão da matéria dada.
A	22 Revisão da matéria dada.
B	23 1ª prova parcial.
A	24 Segunda revisão da matéria dada.
B	25 Prova mensal.
B	30 Recordação dos exercícios de revisão.
A	31 1ª prova parcial.



# CURSO NORMAL REGIONAL DE PONTA PORÃ

## DIÁRIO DE LIÇÕES

Nº. de aulas do mês 22  
 Nº. de aulas dadas 21  
 Faltas do professor 1

Disciplina Curso orfônico Série 1ª  
 Mês de julho de 19 46  
 Professora Amoela Pousa Fernandes

DIAS	LIÇÕES
B	1 Marchinha. Exercício de respiração.
A	2 Marchinha. Exercício de respiração.
B	3 Exercícios de vocalização. Hino Nacional. Marchinh.
A	4 Exercícios de vocalização Hino Nacional Marchinh.
A=B	6 Hino Nacional Marchinha. Hino à Bandeira Nacional 1ª estrofe. Interpretação.
A	9 Hino à Bandeira Nacional. Interpretação.
B	10 Hino à Bandeira Nacional. Interpretação.
A	11 Lettura rítmica do Hino à Bandeira Nacional.
A=B	13 Hino à Bandeira Nacional. Lettura rítmica. Exercícios de vocalização
B	15 Hino à Bandeira Nacional: canto. Exercícios de vocalização.
A	16 Hino à Bandeira: canto. Exercícios de vocalizaç.
B	17 Continuação do hino à Bandeira.
A	18 Continuação do hino à Bandeira.
A=B	20 Revisão da matéria dada.
B	22 Hinos Nacionais e à Bandeira. Atitude dos organistas.
A	23 Prova mensal.
B	24 Vocalização Hinos Nacionais e à Bandeira.
A	25 1ª prova parcial.
A=B	27 Revisão de D. Trahl - canção infantil.
A	30 Revisão dos cantos dados.
B	31 1ª prova parcial.





# CURSO NORMAL REGIONAL DE PONTA PORÃ

## DIÁRIO DE LIÇÕES

Nº. de aulas do mês ..... 8  
Nº. de aulas dadas ..... 8  
Faltas do professor ..... 0

Disciplina *Trab. manuais* Série .....  
Mês de *Julho* de 19 *4*  
Professor *Manoel José Terra*

DIAS	LIÇÕES
A e B 5	Distribuição dos distintivos para riscar bordas.
A e B 6	Bordas os distintivos com ponto de cadeira
A e B 12	Bainha simples.
A e B 13	Bainha com ponto de misquinha e ponto castiça.
A e B 19	Sergido com tecido envergado.
A e B 20	Continuação do sergido.
A e B 26	Continuação dos trabalhos iniciados.
A e B 27	1ª prova parcial.







# CURSO NORMAL REGIONAL DE PONTA PORÃ

## DIÁRIO DE LIÇÕES

Nº. de aulas do mês 28.

Disciplina Português Série 1ª

Nº. de aulas dadas 28.

Mês de agosto de 19 4

Faltas do professor —

Professor Rafael Miquez

DIAS	LIÇÕES
B	1 Exercícios de redação.
A	2 Exercícios de redação.
A	3 Leitura e interpretação.
B	3 Leitura e interpretação.
A	12 Verbos de ligação. Exercícios.
B	12 Verbos de ligação. Exercícios.
B	13 Palavras variáveis e invariáveis.
A	14 Palavras variáveis e invariáveis.
B	15 Substantivo: espécies.
A	16 Substantivo: espécies.
A	17 Leitura e interpretação.
B	17 Leitura e interpretação.
A	19 Exercícios de redação.
B	19 Exercícios de redação.
B	20 Substantivo: conclusão.
A	21 Substantivo: conclusão.
B	22 Artigos. Exercícios.
A	23 Artigos. Exercícios.
A	24 Leitura e interpretação.
B	24 Leitura e interpretação.
A	26 Adjetivos qualificativos. Exercícios.
B	26 Adjetivos qualificativos. Exercícios.
B	27 Adjetivos determinativos.
A	28 Adjetivos determinativos.
B	29 Exercícios de redação.
—	—



# CURSO NORMAL REGIONAL DE PONTA PORÃ

## DIÁRIO DE LIÇÕES

Nº. de aulas do mês 28.

Nº. de aulas dadas 28.

Faltas do professor —

Disciplina Português Série 1ª

Mês de agosto de 19 46

Professor Pedro Miguel

DIAS		LIÇÕES
A	30	Exercícios de redação.
A	31	Prova mensal.
B	31	Prova mensal.
		Observações: O período de 4 a 11, do corrente mês foi considerado de férias.



# CURSO NORMAL REGIONAL DE PONTA PORÃ

## DIÁRIO DE LIÇÕES

Nº. de aulas do mês 21 (inteiras) Disciplina Matemática Série 1ª  
 Nº. de aulas dadas 21 (inteiras) Mês de Agosto de 1946  
 Faltas do professor — Professor Vitorio Fontana

DIAS	LIÇÕES
1/8/46	Curva A. Aritmética adição e subtração
2/8/46	" - 23 - Aritmética adição e subtração
3/8/46	" - A. - Subtração e problemas
12/8/46	" - 23 - Subtração e problemas
13/8/46	" - A. Complemento aritmético
14/8/46	" - 23 - Complemento aritmético
15/8/46	" - A. Problemas e exercícios
16/8/46	" - 23 - Problemas e exercícios
17/8/46	" - A. Multiplicação e exercícios
19/8/46	" - 23 - Tiração Problemas e exercícios
20/8/46	" - A. Tiração Problemas e exercícios
21/8/46	" - 23 - Agrupação e exercícios
22/8/46	" - A. Agrupação e exercícios
23/8/46	" - 23 - Problemas e exercícios
24/8/46	" - A. Problemas e exercícios
26/8/46	" - 23 - Misturas e Tiração
27/8/46	" - A. Misturas e Tiração
28/8/46	" - 23 - Prova mensal
29/8/46	" - A. Prova mensal
30/8/46	" - 23 - M.D. Ceimur
31/8/46	" - A. M.D. Ceimur





# CURSO NORMAL REGIONAL DE PONTA PORÃ

## DIÁRIO DE LIÇÕES

Nº. de aulas do mês 21 (vinte e uma)  
 Nº. de aulas dadas 20 (vinte)  
 Faltas do professor 1 (uma)

Disciplina Ciências Naturais Série 1ª  
 Mês de agosto de 1946  
 Professor Carballeira

DIAS	LIÇÕES
1/8/46	Turma B - Execução: aparelho urinário (conclusão)
2/8/46	-II- A. - Aula prática.
3/8/46	-II- B. - Aula prática.
5/8/46	-II- A. - Férias.
6/8/46	-II-
7/8/46	-II-
8/8/46	-II-
9/8/46	-II-
10/8/46	-II-
12/8/46	Turma A - Respiração: considerações gerais.
13/8/46	-II- B. - Respiração: considerações gerais.
14/8/46	-II- A. - Aparelho respiratório (a concluir).
15/8/46	-II- B. - Aparelho respiratório (a concluir).
16/8/46	-II- A. - Aparelho respiratório (conclusão).
17/8/46	-II- B. - Aparelho respiratório (conclusão).
19/8/46	-II- A. - Falta do professor, por motivo de doença.
20/8/46	-II- B. - Prova mensal.
21/8/46	-II- A. - Prova mensal.
22/8/46	-II- B. - Comentário às provas.
23/8/46	-II- A. - Comentário às provas.
24/8/46	-II- B. - A vida de ulção: considerações gerais.
26/8/46	-II- A. - A vida de ulção: considerações gerais.
27/8/46	-II- B. - Ossos da cabeça.
28/8/46	-II- A. - Ossos da cabeça.
29/8/46	-II- B. - Ossos do tronco.
30/8/46	-II- A. - Ossos do tronco.
31/8/46	-II- B. - Recapitulação.



# CURSO NORMAL REGIONAL DE PONTA PORÃ

## DIÁRIO DE LIÇÕES

Nº. de aulas do mês 21  
 Nº. de aulas dadas 21  
 Faltas do professor 0

Disciplina Desenho Série 1ª  
 Mês de Agosto de 1946  
 Professor Antonio Pacheco Ferraz

DIAS	LIÇÕES
1	A- Exercícios de desenho geométrico a mão livre
2	A- Sabatina
"	B- "
5	B- Férias
6	A- "
7	B- "
8	A- "
9	A- "
"	B- "
12	B- Desenho de sólidos geométricos regulares
13	A- " " " " " "
14	B- Variedade de aplicações da perspectiva cavaleira
15	A- " " " " " "
16	A- Exercícios práticos no quadro negro
"	B- " " " " " "
19	B- Noções da perspectiva de observação
20	A- " " " " " "
21	B- Recapitulação
22	A- "
23	A- Desenho de objetos usuais
"	B- " " " " " "
26	B- Desenho geométrizado de móveis
27	A- " " " " " "
28	B- Perspectógrafo de Leonardo da Vinci
29	A- " " " " " "
30	A- Desenho do natural
"	B- " " " " "



# CURSO NORMAL REGIONAL DE PONTA PORÃ

## DIÁRIO DE LIÇÕES

Nº. de aulas do mês 13  
 Nº. de aulas dadas 13  
 Faltas do professor -

Disciplina Caligrafia Série 1ª  
 Mês de Agosto de 19 46  
 Professor Antonio Pedro Ferraz

DIAS	LIÇÕES
1	B- Caligrafia muscular no quadro negro.
5	A- Férias
6	B- "
7	A- "
8	B- "
12	A- Plano de aula de caligrafia muscular
13	B- " " " " " "
14	A- Exercício de rapidez
15	B- " " "
19	A- Aplicações do índice de Gierckrist
20	B- " " " " "
21	A- Exercícios de qualidade
22	B- " " "
26	A- 'Sabatina'
27	B- "
28	A- Recapitulação
29	B- "



# CURSO NORMAL REGIONAL DE PONTA PORÃ

## DIÁRIO DE LIÇÕES

Nº. de aulas do mês 13  
 Nº. de aulas dadas 13  
 Faltas do professor 0

Disciplina Musica Série 1ª  
 Mês de agosto de 19 46  
 Professor Manoel Pereira Fernandes

DIAS	LIÇÕES
B 1	Comentário das provas parciais.
A 12	Revisão geral. Fusa e semifusa.
B 13	Revisão geral. Fusa e semifusa.
A 14	Exercícios sobre os valores. Localização dos valores nos tempos do compasso.
B 15	Exercícios sobre os valores. Localização do valores nos tempos do compasso.
A 19	Exercícios com semínimas e colcheias pontuadas e semi colcheias. Observações sobre o ritmo.
B 20	Exercícios com semínimas e colcheias pontuadas e semi colcheias. Observações sobre o ritmo.
A 21	Intervalos simples. Posição e número de graus.
B 22	Intervalos simples. Posição e número de graus.
A 26	Exercícios sobre os intervalos e localização de valores.
B 27	Exercícios sobre os intervalos e localização de valores.
A 28	Prova mensal.
B 29	Prova mensal.





# CURSO NORMAL REGIONAL DE PONTA PORÃ

## DIÁRIO DE LIÇÕES

Nº. de aulas do mês 17  
 Nº. de aulas dadas 17  
 Faltas do professor 2

Disciplina Português Série 1ª  
 Mês de agosto de 19 46  
 Professor Manoel Souza Fernandes

DIAS	LIÇÕES
A	1 Comentário das provas.
A e B	3 Hino da Independência. Letra. Interpretação.
B	12 Hino da Independência. Letra rítmica. Hino à Bandeira e Hino Nacional - recordação.
A	13 Hino da Independência. Letra rítmica. Hino à Bandeira e Hino Nacional - recordação.
B	14 Vocalização. Hino da Independência.
A	15 Vocalização. Hino da Independência.
A e B	17 Hinos Nacional e à Bandeira.
B	19 Hino da Independência. Avante, moidade! Letra.
A	20 Hino da Independência. Avante, moidade! Letra.
B	21 Vocalização. Hinos da Independência e à Bandeira.
A	22 Avante, moidade! Hino da Independência.
A e B	24 Avante, moidade! Hino da Independência.
B	26 Preparação para o dia da Pátria.
A	27 Preparação para o dia da Pátria.
B	28 Preparação para a semana da Pátria.
A	29 Preparação para a semana da Pátria.
A e B	31 Preparação para a semana da Pátria.
	Foram dadas 14 aulas suplementares para a semana da Pátria, sendo ensaiadas as canções: Mendicância, Ave Maria, Cantinos... Brinquinhos, O velho sino, Os soltinhos.









# CURSO NORMAL REGIONAL DE PONTA PORÃ

## DIÁRIO DE LIÇÕES

Nº. de aulas do mês 31.

Disciplina Português Série 1ª

Nº. de aulas dadas 31.

Mês de Setembro de 19 46.

Faltas do professor —

Professor Pashwal Mycel

DIAS	LIÇÕES
A	2 Exercícios de redação.
B	2 Exercícios de redação.
B	3 Adjetivos determinativos: conclusão.
A	4 Trabalho escolar. Preleção.
A	6 Adjetivos determinativos: conclusão.
A	9 Exercícios de redação.
B	9 Exercícios de redação.
B	10 Gênero e número. Exercícios.
A	11 Gênero e número. Exercícios.
B	12 Conclusão da aula anterior.
A	13 Conclusão da aula anterior.
A	14 Leitura e interpretação. Comentários.
B	14 Leitura e interpretação. Comentários.
A	16 Exercícios de redação.
B	16 Exercícios de redação.
B	17 Idéia de concordância nominal. Exercícios.
A	18 Idéia de concordância nominal. Exercícios.
B	19 Continuação da aula anterior.
A	20 Continuação da aula anterior.
A	21 Leitura e interpretação. Comentários.
B	21 Leitura e interpretação. Comentários.
A	23 Exercícios de redação.
B	23 Exercícios de redação.
B	24 Exercícios para o bom emprego dos artigos.
A	25 Exercícios para o bom emprego dos artigos.
—	—





# CURSO NORMAL REGIONAL DE PONTA PORÃ

## DIÁRIO DE LIÇÕES

Nº. de aulas do mês 22 (vinte duas)

Disciplina Matemática Série 1<sup>a</sup>

Nº. de aulas dadas 22 (vinte duas)

Mês de Setembro de 1946

Faltas do professor \_\_\_\_\_

Professor Vitório Fontana

DIAS	LIÇÕES
2/9/46	Quarta - 23. Exercícios de M.D. (comuns)
3/9/46	- " - A. Exercícios de M.D. (comuns)
6/9/46	- " - 23. Propriedade e exercícios
9/9/46	- " - 23. Comparação de frações e dígitos
10/9/46	- " - A. Comparação de frações e dígitos
11/9/46	- " - 23. Exercícios e problemas
12/9/46	- " - A. Exercícios e problemas
13/9/46	- " - 23. Subtração e exercícios
14/9/46	- " - A. Multiplicação e exercícios
16/9/46	- " - 23. Subtração e multiplicação
17/9/46	- " - A. Divisão e exercícios
18/9/46	- " - 23. Divisão e exercícios
19/9/46	- " - A. Problemas e exercícios
20/9/46	- " - 23. Problemas e exercícios
21/9/46	- " - A. Exercícios
23/9/46	- " - 23. Exercícios
24/9/46	- " - A. Para manual
25/9/46	- " - 23. Para manual
26/9/46	- " - A. Correção da prova - revisão
27/9/46	- " - 23. Correção da prova - revisão
28/9/46	- " - A. Números complexos incompletos
30/9/46	- " - 23. Números complexos incompletos







# CURSO NORMAL REGIONAL DE PONTA PORÃ

## DIÁRIO DE LIÇÕES

Nº. de aulas do mês 23 (vinte e três)  
 Nº. de aulas dadas 21 (vinte e uma)  
 Faltas do professor 2 (duas)

Disciplina Ciências Naturais Série 1.<sup>a</sup>  
 Mês de Setembro de 1946  
 Professor Carlos Alberto

DIAS	LIÇÕES
2/9/46	Trinca A. - Esqueleto dos membros superiores.
3/9/46	-II- B. - Esqueleto dos membros superiores.
4/9/46	-II- A. - Esqueleto dos membros inferiores.
6/9/46	-II- A. - Sistema muscular: músculos da cabeça, do pescoço e do tronco.
9/9/46	-II- A. - Músculos dos membros superiores e dos membros inferiores.
10/9/46	-II- B. - Esqueleto dos membros inferiores.
11/9/46	-II- A. - Recapitulação.
12/9/46	-II- B. - Sistema muscular, músculos da cabeça, do pescoço e do tronco.
13/9/46	-II- A. - Falta do professor, por motivo de doença.
14/9/46	-II- B. - Falta do professor, por motivo de doença.
16/9/46	-II- A. - Considerações gerais sobre os sentidos.
17/9/46	-II- B. - Considerações gerais sobre os sentidos.
18/9/46	-II- A. - Sentido do paladar; sentido do olfato.
19/9/46	-II- B. - Sentido do paladar; sentido do olfato.
20/9/46	-II- A. - Sentido da audição.
21/9/46	-II- B. - Prova mensal.
23/9/46	-II- A. - Sentido da visão.
24/9/46	-II- B. - Sentido da audição.
25/9/46	-II- A. - Fonação (a concluir).
26/9/46	-II- B. - Sentido da visão.
27/9/46	-II- A. - Fonação (conclusões).
28/9/46	-II- B. - Fonação.
30/9/46	-II- A. - Considerações gerais sobre a coordenação dos órgãos.



# CURSO NORMAL REGIONAL DE PONTA PORÃ

## DIÁRIO DE LIÇÕES

Nº. de aulas do mês 24  
 Nº. de aulas dadas 24  
 Faltas do professor -

Disciplina Desenho Série 1ª  
 Mês de Setembro de 19 46  
 Professor Antonio Roberto Ferraz

DIAS	LIÇÕES
2	B- Desenho de objetos usuais geométrizados
3	A- " " " " " "
4	B- Exercícios práticos no quadro
5	A- Feriado Nacional
6	B- Desenho do natural
"	A- " " " " " "
9	B- Perspectiva - linhas de fuga
10	A- " " " " " "
11	B- Proporções na observação do natural
12	A- " " " " " "
13	B- Sombreado hachurado
"	A- " " " " " "
16	B- Sabatina
17	A- " " " " " "
18	B- Sombras próprias e sombras projetadas
19	A- " " " " " "
20	B- Motivo ornamental para ambidextria.
"	A- " " " " " "
23	B- Gragas, meandros e motivos entrelaçados
24	A- " " " " " "
25	B- Noções das cores
26	A- " " " " " "
27	B- Técnica do emprego do lápis de cores
"	A- " " " " " "
30	B- Exercícios práticos no quadro



# CURSO NORMAL REGIONAL DE PONTA PORÃ

## DIÁRIO DE LIÇÕES

Nº. de aulas do mês 15  
Nº. de aulas dadas 15  
Faltas do professor -

Disciplina Caligrafia Série 1ª  
Mês de Setembro de 1946  
Professor Antonio Pacheco Ferraz

DIAS	LIÇÕES
2	A- Exercício para aquisição da qualidade
3	B- " " " " " "
4	A- Exercício prático no quadro
5	B- Feriado Nacional
9	A- Método para aquisição de rapidez
10	B- " " " " " "
11	A- Proporções, ritmo, regularidade
12	B- " " " " " "
16	A- Correção de defeitos da escrita
17	B- " " " " " "
18	A- Sabatina
19	B- Feriado nacional
23	A- Aplicação do índice de Girchrist
24	B- " " " " " "
25	A- Correção de falhas no espaçamento
26	B- " " " " " "
30	A- Exercício prático no quadro



# CURSO NORMAL REGIONAL DE PONTA PORÃ

## DIÁRIO DE LIÇÕES

Nº. de aulas do mês 15  
Nº. de aulas dadas 15  
Faltas do professor 0

Disciplina Música Série 1ª  
Mês de Setembro de 19 46  
Professor M. Manoel Pires Fernandes

DIAS	LIÇÕES
A 2	Continuação dos exercícios sobre intervalos e localização de valores.
B 3	Exercícios sobre intervalos e localização de valores.
4	Solmnidade na escola - Inauguração do teatro da Princesa Isabel.
5	Feriado escolar - Dia da Juventude.
A 7	Exercícios sobre intervalos. Preparação para ditado de som.
B 10	Exercícios sobre intervalos. Preparação para ditado de som.
A 11	Compasso binário.
B 12	Compasso binário.
A 16	Cópia de um trecho com letra. Exercícios sobre intervalos.
B 17	Cópia de um trecho com letra. Exercícios sobre intervalos.
A 18	Escrever um trecho já conhecido por audição. Preparação para ditado de som.
B 19	Escrever um trecho já conhecido por audição. Preparação para ditado de som.
A 23	Valores negativos ou pausas.
B 24	Valores negativos ou pausas.
A 25	Exercícios com as pausas.
B 26	Prova mensal.
A 30	Prova mensal.



# CURSO NORMAL REGIONAL DE PONTA PORÃ

## DIÁRIO DE LIÇÕES

Nº. de aulas do mês 18 (3 em conjunto) Disciplina Português Língua Série 1ª  
 Nº. de aulas dadas 18 (3 em conjunto) Mês de setembro de 1946  
 Faltas do professor 0 Professor Henrique da Rocha Fernandes

DIAS	LIÇÕES
B 2	Preparo para a semana da Pátria.
H 3	Preparo para a semana da Pátria.
4	Atividade na escola. Transcrição do retrato da Princesa Isabel.
5	Perfil escolar.
7	Dia da Pátria. Apresentação de peças. Apresentação de peças.
B 9	Hino da Proclamação da República. Letra, cópia e interpretação.
H 10	Hino da Proclamação da República. Letra, cópia e interpretação.
B 11	Hino da Proclamação. Letra e ritmo. Exercício de vocalização.
H 12	Hino da Proclamação. Letra pitórica. Exercícios de vocalização.
A+B 14	Hino da Proclamação. Letra. Vocalização.
B 15	Vocalização. Hino da Proclamação.
H 17	Vocalização. Hino da Proclamação.
B 18	Aulas suspensas. Fim de semana de constituição.
H 19	Vocalização. Hino da Proclamação.
B 21	Vocalização. Hino da Proclamação.
B 23	Vocalização. Hino da Proclamação.
H 24	Vocalização. Hino da Proclamação.
H 25	Hino da Proclamação. 2º estrof.
H 26	Hino da Proclamação. 2º estrof.

continua





# CURSO NORMAL REGIONAL DE PONTA PORÃ

DIÁRIO DE LIÇÕES

Seção Masculina

Nº. de aulas do mês

7

Disciplina

Trabalhos Manuais Série 1ª A e B

Nº. de aulas dadas

7

Mês de

Setembro de 1946

Faltas do professor

-

Professor

Antonio Pacheco Ferraz

DIAS

LIÇÕES

6

Memorização prática de modelagem

7

Feriado Nacional

13

Cartonagem de móveis infantis

14

Conclusão dos trabalhos em classe

20

Cartonagem de uma casa de campo

21

Conclusão do trabalho em classe

27

Preparo de cores à tempera

28

Emprego da tempera pelos alunos







CURSO NORMAL REGIONAL DE PONTA PORÃ

Nome do aluno \_\_\_\_\_

N \_\_\_\_\_

Disciplina \_\_\_\_\_

Série \_\_\_\_\_

ANO DE 194\_\_\_\_\_

	1	2	3	4	5	6	7	8	9	10	11	12	13	14	15	16	17	18	19	20	21	22	23	24	25	26	27	28	29	30	31	F	C	Média		
março																																				
abril																																				
maio																																				
junho																																				
julho																																				
agosto																																				
setembro																																				
outubro																																				
novembro																																				
dezembro																																				

Observações: \_\_\_\_\_

\_\_\_\_\_

\_\_\_\_\_

\_\_\_\_\_

\_\_\_\_\_  
Professor

FALTAS DISCIPLINARES:

.....  
.....  
.....  
.....  
.....  
.....  
.....  
.....  
.....  
.....  
.....  
.....  
.....  
.....  
.....

CURSO NORMAL REGIONAL  
DE PONTA PORÃ



BOLETIM DE NOTAS

.....

Série ..... N. ....



SÉRIE \_\_\_\_\_

N. \_\_\_\_\_

Meses	NOTAS DE ARGÜIÇÕES E TRABALHOS PRÁTICOS																				FALTAS		Assinatura do Pai ou responsável					
	Português	Faltas	Matemática	Faltas	Geografia	Faltas	História	Faltas	Ciências Naturais	Faltas	Desenho	Faltas	Caligrafia	Faltas	Música	Faltas	Canto Orfeônico	Faltas	Trabalhos Manuais	Faltas	Economia Doméstica	Faltas		Atividades Económicas da Região	Faltas	Educação Física	Faltas	Penalidades
Março																												
Abril																												
Mai																												
Junho																												
Julho																												
Agosto																												
Setembro																												
Outubro																												
Novembro																												
PROVAS PARCIAIS																												
Junho																												
Novembro																												
Oral ou prática																												
Observações																												

MÉDIA GERAL:



# CURSO NORMAL REGIONAL DE PONTA PORÃ

Disciplina \_\_\_\_\_

Boletim de notas, comparecimentos e faltas dos alunos da \_\_\_\_\_ s\u00e9-  
rie, no m\u00eas de \_\_\_\_\_ de 19 \_\_\_\_\_

N\u00famero de aulas dadas \_\_\_\_\_

N.º	Notas	Comparec.	Faltas		N.º	Notas	Comparec.	Faltas
1					29			
2					30			
3					31			
4					32			
5					33			
6					34			
7					35			
8					36			
9					37			
10					38			
11					39			
12					40			
13					41			
14					42			
15					43			
16					44			
17					45			
18					46			
19					47			
20					48			
21					49			
22					50			
23					51			
24					52			
25					53			
26					54			
27					55			
28					56			

Ponta Porã, \_\_\_\_\_ de \_\_\_\_\_ de 194 \_\_\_\_\_

\_\_\_\_\_  
PROFESOR



# CURSO NORMAL REGIONAL DE PONTA PORÃ

PONTA PORÃ

Território Federal de Ponta Porã

N.º \_\_\_\_\_ Turma \_\_\_\_\_ Série \_\_\_\_\_ Curso \_\_\_\_\_

(DISCIPLINA)

Ponto Sorteado \_\_\_\_\_ Prova Parcial \_\_\_\_\_ de \_\_\_\_\_ de 194

Nota

Examinador

N.º \_\_\_\_\_ Turma \_\_\_\_\_ Série \_\_\_\_\_ Curso \_\_\_\_\_  
(DISCIPLINA) \_\_\_\_\_ de 194  
NOME DO ESTABELECIMENTO \_\_\_\_\_  
NOME DO ALUNO \_\_\_\_\_

N.º \_\_\_\_\_ Turma \_\_\_\_\_ Série \_\_\_\_\_ Curso \_\_\_\_\_  
(DISCIPLINA) \_\_\_\_\_ de 194  
NOME DO ESTABELECIMENTO \_\_\_\_\_  
NOME DO ALUNO \_\_\_\_\_





**TERRITÓRIO FEDERAL DE PONTA PORÃ**

Snr. Ministro.

*Encaminha-se ao Sr. Ministro da Educação - 31/10/1946*  
*Benedictos de A.*

Continuação do Curso Normal Regional "Princesa Izabel"  
do Território de Ponta Porã.

Encaminhado pelo Snr. Presidente da República, a este Ministério, o processo nº 27380. -46 (Secretaria da P.R.), referente a continuação do Curso, que epigrafa este, proponho ser o dito processo encaminhado ao Ministério da Educação e Saúde, por se tratar de questão que deve ser apreciada sob o aspecto "sócio-educacional".

Com a extinção do Território Federal de Ponta Porã, recioso o ex-Governador, de não poder o Estado de Mato Grosso arcar com o onus de ~~prosseguir~~ prosseguir no seu programa educacional, sugere a federalização do aludido Curso, o que implica em correrem as despesas por conta do Ministério da Educação.

É, pois, matéria pertinente àquele Ministério, para onde deve ser encaminhado o processo, por Aviso de Vossa Excelência.

29-10-46

*Florianus Reis*

Assist. Jurídico

*A. S. S. P.*

G/6355

Em 5 de Novembro de 1946.

(PR/27.380/46)

Senhor Ministro:

Tenho a honra de encaminhar a Vossa Excelência, solicitando o seu pronunciamento a respeito, o incluso expediente PR/27.380/46, em que o Governador do extinto Território Federal de Ponta Porã solicita providências no sentido de ser mantido o Curso Normal Regional "Princesa Isabel" pelo Governo Federal, em face da extinção do referido Território.

Aproveito a oportunidade para renovar a Vossa Excelência os protestos de minha alta estima e mais distinta consideração.

  
Benedicto Costa Netto

À Sua Excelência o Senhor Professor Ernesto de Souza Campos,  
Ministro de Estado da Educação e Saúde.

MCN/JC.



MINISTÉRIO DA EDUCAÇÃO E SAÚDE

M. E. S.  
INSTITUTO NACIONAL  
DE  
ESTUDOS PEDAGÓGICOS

13 NOV. 46.

PROTOCOLO

1892/46



MINISTÉRIO DA EDUCAÇÃO E SAÚDE

do I. N. E. P., de ordem do  
seu Ministro, para fazer a  
folha de informar.

Em 11-11-46.

Alcides

A. S. D. P. para opinar  
em 13.11.46

Alcides

Informado.

Dea. P. Barros  
20. 11. 1946. Clup da P. D. U.



Informação ao processo n. 1.892/46

Senhor Diretor

Em 5 de Novembro foi encaminhado pelo Snr. Ministro da Justiça ao Snr. Ministro da Educação o expediente PR/27.380/46, em que o ex-governador do Território Federal de Ponta Porã solicita providências no sentido de ser mantido o Curso Normal Regional "Princesa Isabel" pelo governo federal, em face da extinção do referido Território e da pouca probabilidade de poder o Estado de Mato Grosso tomar a si os encargos de sua manutenção.

2. Na solicitação ao Snr. Presidente da República, o Snr. Jose Alves de Albuquerque, ex-governador do Território em apreço, expõe as razões seguintes:

- a) o Curso Normal Regional "Princesa Isabel" que iniciava o seu trabalho de preparar a mocidade de Ponta Porã para conduzir e formar a geração futura daquela zona, representa já muito esforço e despesa que não se deve deixar perder;
- b) só é possível atender a uma rede escolar regional de 206 unidades com a formação de professor radicado à região, pois pessoas vindas de fora não se adaptam ao ambiente de fronteira e alto sertão;
- c) na região que compunha o Território de Ponta Porã há mais de quinze mil crianças em idade escolar em condições que exigem uma urgente formação nacional, a ser obtida mediante professorado adrede preparado e que possa influir favoravelmente em toda a população regional.

3. O relatório, em anexo, do Diretor do Curso Normal Regional "Princesa Isabel" demonstra de modo cabal a boa planificação do ensino normal e os resultados obtidos pela boa execução desses mesmos planos.

4. Não consta do processo o quadro orçamentário das despesas com o Curso Normal Regional "Princesa Isabel" a que faz referência o Snr. José Alves Albuquerque no item 12.

5. Considerando que a Constituição de 1946 no parágrafo único do art. 170 prevê o sistema federal de ensino, em caráter supletivo, levadas em conta as deficiências locais, sugeriria que, verificada a impossibilidade de o Estado de Mato Grosso manter o Curso Normal Regional, o M.E.S. encaminhasse à Camara dos Deputados uma exposição de motivos em que se encarecesse a necessidade da expedição de lei que transferisse para a União o Curso Normal Regional "Princesa Isabel" do ex-Território de Ponta Porã.

20/11/946

a' S. O. E.

22.11.46

*[Assinatura]*

*[Assinatura]*

DÉA VELLOSO BARROS  
Chefe da S. D. I.