

#1/2

São Paulo, 6 de maio de 1961.
Nº 859/61.

Sr. Dr. Anísio S. Teixeira
D.D. Diretor do INEP
Rua da Imprensa, 16
Rio de Janeiro - E.G.

Meu caro Anísio

Apesar da possibilidade de acôrdo quanto à questão do terreno do CRPE aberta pelo Engº Arq. Icaro de Castro e Melo, a Comissão da Cidade Universitária de São Paulo manteve o seu ponto de vista sôbre a necessidade de se demolir o que já foi construído da futura Escola Primária. Por chocante que pareça tal atitude ela precisa ser examinada à luz dos antecedentes. Quando se começou a construção da Cidade Universitária, não foi feito nenhum plano de conjunto, nem do ponto de vista pedagógico, nem do arquitetônico. As glebas cedidas para outros fins, tal a destinada ao CRPE, o foram sem qualquer compromisso com um plano de conjunto que, aliás, não existia. Ultimamente, porém, a política de construção foi alterada. Resolveu-se fazer o que até então não havia sido feito, a saber, um plano de conjunto. Muita coisa já estava feita, e alguma, mal feita. É, portanto, admissível que a Universidade de São Paulo procure evitar o quanto possível que dados conjuntos arquitetônicos destoem do conjunto ou prejudiquem a sua organicidade.

O que é necessário (e tanto o Reitor como o Chefe da Comissão, Engº Camargo, concordam) é que daqui por diante haja um entendimento mais contínuo e pormenorizado entre a Comissão da Cidade Universitária e o INEP. Pedirei para que lhe remetam tôdos os planos existentes.

A Reitoria pensa em construir um Colégio de Aplicação para a Faculdade de Filosofia, Ciências e Letras. Não é possível, nisso também, haver acôrdo com o INEP, para economia de construção e terreno, e conjugação de esforços, no sentido de se conseguir uma instituição realmente boa?

Com um cordial abraço do amigo

Milton da Silva Rodrigues

REITORIA DA UNIVERSIDADE DE SÃO PAULO
Comissão da Cidade Universitária "Armando de Salles Oliveira"
Cidade Universitária - Butantã - Fones 82111 A 82119

Nº 658/61

São Paulo, 6 de junho de 1961

Senhor Diretor

Conforme entendimentos mantidos na manhã de hoje com Vossa Excelência, na presença do Professor Dr. Antônio Barros de Ulhôa Cintra, Magnífico Reitor da Universidade de São Paulo e Presidente do Conselho de Administração do Fundo para Construção da Cidade Universitária "Armando de Salles Oliveira", solicitamos providências necessárias para a suspensão, pelo prazo de oito dias, das obras da Escola Experimental em execução nesse Centro.

Ainda de acôrdo com êsses entendimentos, pedimos seja convidada a firma construtora para entrar em contacto com o nosso Escritório, na Cidade Universitária.

Renovamos nesta oportunidade protestos de elevada estima e apreço.

Atendiosamente

(a) Paulo de Camargo e Almeida
Diretor Executivo do Fundo
para Construção da Cidade
Universitária "A. S. O."

Ao Exmo. Senhor

Dr. Milton da Silva Rodrigues

DD. Diretor do Centro Regional de Pesquisas Educacionais

Protocolado na Secretaria do CRPE sob nº 863/61 em 7/6/61.

Original encaminhado ao INEP junto com ofício nº 859/61.

AA

COMPANHIA CONSTRUTORA REGIS AGOSTINI

Rua da Quitanda, 30 - 13.º pavimento

TEL. 52-4199 - END. TELEG. "RESTINI"

RIO DE JANEIRO

SÃO PAULO

SALVADOR

Rio de Janeiro, 29 de maio de 1961

Prezado Prof. Milton Rodrigues:

Foi muito agradável para mim a oportunidade de rever o Professor, agora em novo posto, realmente empolgante, como o de dirigir o Centro Regional de Pesquisas Educacionais e, estou seguro, com uma condição que me surpreendeu, qual a de altamente interessado pela Administração em bases científicas. Renovo aqui meus votos de uma gestão brilhante, por todos os aspectos.

Depois que deixei o Amigo, estive com o Arq. Icaro de Melo, o qual concordou com a possibilidade de não mexer na Escola Primária, ganhando o Inep uma área mais à entrada da Cidade e contígua à atual dos edifícios A e B. Nessa nova área seriam construídos o Restaurante e a Escola Secundária.

Parece-me que a solução é excelente, pois o Inep ficará ao lado do centro esportivo, que pode ser bem aproveitado pelos alunos primários e secundários.

De regresso ao Rio, estive com o Prof. Anísio e falei-lhe da preocupação do atual Diretor do Centro e do Magnífico Reitor, quanto à elaboração de novo Convênio, que se faz necessário quanto antes.

Estou para voltar a São Paulo muito em breve e, então, pedirei ao Professor um tempo maior para uma conversa, que, estou seguro, me será valiosa.

Com um atencioso e cordial abraço

*o colega admirador
Eduardo Agostini*

EA/CM

5
~~37/61~~

São Paulo, 7 de junho de 1961.

Nº 865/61.

Senhor Diretor Executivo

Recebi o ofício nº 658/61, de 6 do corrente de V. Exª, relativo à suspensão das obras, por oito dias, da futura Escola Experimental do CRPE. O referido ofício já foi encaminhado ao Sr. Diretor do Instituto Nacional de Estudos Pedagógicos, autoridade competente para dar a ordem de suspensão à Cia. Construtora Regis Agostini.

Aproveito o ensejo para solicitar a V. Exª a remessa a este Centro do Plano de Conjunto da Cidade Universitária, a fim de orientar-nos quanto às construções do CRPE de São Paulo.

Agradecendo desde já a atenção que V. Exª dispensar a esta solicitação, apresento os protestos de minha estima e distinta consideração.

Dr. Milton da Silva Rodrigues

Diretor

Ao Sr. Prof. Dr. Paulo de Camargo e Almeida

DD. Diretor Executivo do Fundo para a

Construção da Cidade Universitária

São Paulo - E.M.

THE
Western

TELEGRAPH COMPANY



EM LIGAÇÃO COM A WESTERN UNION PARA A AMÉRICA DO NORTE E COM A
CABLE AND WIRELESS LIMITED PARA O RESTO DO MUNDO

CIRCUITO, NÚMERO, HORA DE TRANSMISSÃO E TELEGRAFISTA	PALAVRAS	TAXA
		HORA
INDICAÇÕES		TOTAL

Não havendo qualquer indicação de categoria este telegrama será considerado como ordinário.

Categoria **CTN**
e
Endereço **EDINEP**
PROF; DARCY RIBEIRO
RIO

MOTIVO SOLICITAÇÃO REITOR E DIRETOR EXECUTIVO CONSTRUÇÃO
CIDADE UNIVERSITARIA ROGO PROVIDENCIA PARALIZAÇÃO OBRAS
ESCOLA EXPERIMENTAL pt SEGUE CARTA Nº 859 NOME DIRETOR INEP
pt CORDIAIS SAUDAÇÕES

MILTON SILVA RODRIGUES
DIRETOR

Nome do transmissor _____ Endereço _____ Telefone _____

N.º da Conta Corrente

Peço que este telegrama seja transmitido de acordo com as condições especificadas no verso deste formulário, com as quais concordo.

CHAMA-SE A ATENÇÃO PARA A NECESSIDADE DE ESCREVER LEGÍVELMENTE.



REITORIA DA UNIVERSIDADE DE SÃO PAULO
COMISSÃO DA CIDADE UNIVERSITÁRIA "ARMANDO DE SALLES OLIVEIRA"
CIDADE UNIVERSITÁRIA - BUTANTÃ - FONES 8-2111 A 8-2119
ENDEREÇO PARA CORRESPONDÊNCIA: RUA HELVETIA, 55

35/10
7
N.º 780/61

São Paulo, 21 de junho de 1961

Senhor Diretor:

Tenho a satisfação de remeter a V.Excia., 1 (um) original e 1 (uma) cópia da alteração que propomos para o edifício da Escola Experimental óra em construção no "Campus" da Cidade Universitária "Armando de Salles Oliveira".

A solução proposta possibilita mantermos a construção, aproveitando a locação atual o que viria eliminar a demolição das atuais obras.

Aguardando a opinião de V.Excia., valho-me da oportunidade para apresentar os protestos de minha elevada estima e distinta consideração.

PAULO DE CAMARGO E ALMEIDA

Diretor Executivo do Fundo
para Construção da Cidade-
Universitária "A.S.O."

Ao Exmo. Sr. Dr. Milton da Silva Rodrigues

DD.Diretor do Centro Regional de Pesquisas Educacionais

CENTRO REGIONAL DE PESQUISAS EDUCACIONAIS		
DE SÃO PAULO		
SECRETARIA - SERVIÇO ADMINISTRATIVO		
DATA:	N.º DE PROCESSO	PROCESSO N.º
21/6/61	698/61 968	T. 48/58
PARA:	Recap n.º 978	ARQUIVO:

5/2/61
5/2/61
8

São Paulo, 22 de junho de 1961.

Nº 972/61.

Senhor Diretor

Com o presente, passo às mãos de V. Ex^{sa}, para seu necessário pronunciamento, o original da planta da situação dos edifícios deste CRPE proposta pelo Eng^o Paulo de Camargo e Almeida, Diretor Executivo do Fundo para Construção da Cidade Universitária "Armando de Sales Oliveira".

Nela, propõe-se que o pavimento térreo da Escola Primária, já em início de construção, seja vasado, passando a constituir-se de "pilotis", o que pode servir para abrigo em tempo chuvoso. Para compensar a perda desse pavimento, propõe-se o acréscimo de um pavilhão térreo.

O Eng^o Eduardo Agostini discutiu exaustivamente o assunto com o Eng^o Paulo de Camargo e Almeida, dando-me conta verbalmente. Parece-me que o Eng^o Agostini está perfeitamente bem orientado e em condições de levar a bom termo a harmonização entre os pontos de vista do INEP e os da Reitoria da Universidade de São Paulo no tocante às construções em curso e em projeto.

Sem outro motivo, sirvo-me do ensejo para renovar os protestos de minha estima e consideração.

Milton da Silva Rodrigues
Diretor

Ao Exmo. Sr. Prof.
Dr. Anísio S. Teixeira
DD. Diretor do INEP
Rua da Imprensa, 16
Rio de Janeiro - GB.

São Paulo 22 de junho de 1961.

Nº 978/61.

Senhor Diretor Executivo

Tenho o prazer de acusar o recebimento do ofício nº 780, de 21 do corrente, pelo qual V.S. encaminha um original e uma cópia da alteração do edifício da Escola Experimental deste Centro.

Informo a V.S. que a planta original foi encaminhada ao Dr. Anísio S. Teixeira, Diretor do INEP, para a devida aprovação.

Apresento a V.S. os protestos de elevada estima e consideração.

Dr. Milton da Silva Rodrigues
Diretor

Ao Sr.

Dr. Paulo de Camargo e Almeida

D.D. Diretor Executivo do Fundo para

Construção da Cidade Universitária "A.S.O."

São Paulo

10

São Paulo, 4 de julho de 1961.

Nº 1046/61.

Ilmo. Sr.

Engº Eduardo Agostini

DD. Presidente da Companhia Construtora

Regis Agostini

Rua da Quitanda, 30 - 13º andar

Rio de Janeiro

Meu caro colega e amigo,

Foi-me desgraçadamente impossível sequer telefonar-lhe uma última vez, antes de deixar o Rio, de tal modo múltiplas ocupações me mantiveram assoberbado, aí no Rio. Pús o nosso amigo Prof. Anísio S. Teixeira a par das questões referentes à construção da Escola Primária do CRPE.

Junto cópia de um relatório resumido do exame feito pela nutricionista Emília Cândida de Castro aos serviços de Restaurante do CRPE.

Creia na amizade e admiração do colega

Milton da Silva Rodrigues

6 7 61

1068/61

of. encaminhamento planta
1059/61



MINISTÉRIO DA EDUCAÇÃO E CULTURA

INSTITUTO NACIONAL DE ESTUDOS PEDAGÓGICOS

RIO DE JANEIRO, D. F.

706

5 de julho de 1961.

Dr. Milton da Silva Rodrigues
Diretor do
Centro Regional de Pesquisas Educacionais
Cidade Universitária
São Paulo - SP

Senhor Diretor:

Dou em meu poder o ofício nº 972/61, anexando o original da planta enviada pelo Engº Paulo de Camargo e Almeida, Diretor Executivo do Fundo para Construção da Cidade Universitária "Armando Salles de Oliveira", na qual é proposta a modificação do pavimento térreo da Escola Primária, já em construção nesse Centro.

Tenho a satisfação de informar que, examinando o assunto, com todo o interêsse, verifiquei ser a solução sugerida pelo Engº Camargo não somente aceitável, mas por certo propiciadora de melhores condições de utilização daquele edifício por parte dos alunos.

Peço, por isso, o encaminhamento da planta em aprêço ao Engº Camargo, com a minha inteira concordância e meus agradecimentos pela colaboração de alto nível prestada ao INEP.

Na oportunidade, cabe-me expressar meu maior interêsse em que as atividades de construção ainda a realizar nesse Centro sejam conduzidas no mais estreito entendimento com o Diretor Executivo do Fundo, para a Construção da Cidade Universitária.

Valho-me do ensejo para reiterar minhas

cordiais saudações.

Anísio S. Teixeira
Anísio S. Teixeira
Diretor

*Seja dada vista ao Engº
Paulo de Camargo e Almeida,
for cópia. Anísio S. T. 6 - VII - 61
S/T*

/cpt.

CENTRO REGIONAL DE PESQUISAS EDUCACIONAIS
DE SÃO PAULO

São Paulo, 6 de julho de 1961.

Nº 1059/61

Senhor Diretor:

Tenho a honra de encaminhar em anexo, o original da planta referente ao projeto de construção da Escola Primária Experimental desse Centro, e cópia do ofício nº. 706 do Dr. Anísio Teixeira, Diretor do INEP., em que me comunica a sua aprovação às modificações a serem introduzidas no projeto original de acordo com as sugestões de V.S..

Solicito ao mesmo tempo, o obséquio de mandar tirar da planta em referência, duas cópias para uso desse Centro.

Na oportunidade, apresento a V.S., os protestos da minha mais alta estima e distinta consideração.

Milton Camargo da Silva Rodrigues
Diretor

Ao Exmo. Snr. Engº

Dr. Paulo de Camargo e Almeida

D.D. Diretor Executivo para o Fundo de Construção da
Cidade Universitária - "Armando Salles de Oliveira"

São Paulo, 6 de julho de 1961.

Nº 1060/61.

Senhor Diretor

Tenho a honra de comunicar a V. Exª terem sido tomadas as providências para o reinício das obras da Escola Primária, de acordo, agora, com as modificações propostas pelo Engº Paulo de Camargo e Almeida e aprovadas por V. Exª.

Sem outro motivo, apresento a V. Exª os protestos de minha elevada estima e consideração.

Milton da Silva Rodrigues

Diretor

Ao Exmo. Sr. Prof.
Dr. Anísio S. Teixeira
DD. Diretor do INEP
Rua da Imprensa, 16
Rio de Janeiro - GB.

19

São Paulo, 7 de julho de 1961.
Nº 1084/61.

Senhor Diretor

Pelo presente, rogo a V. Sª dar as providências necessárias junto à Companhia Construtora Regis Agostini, a fim de que, em entendimento com o Diretor Executivo do Fundo para a Construção da Cidade Universitária "A.S.O.", seja feita a demarcação da parte da gleba dessa Cidade destinada a este CRPE. A planta respectiva, assinada no original e algumas cópias, desde já, pelos responsáveis pela demarcação e desenho, deverão, mais tarde, ser assinadas, também, pelas partes contratantes, no futuro Convênio, para dêle fazer parte integrante.

Sem outro motivo, apresento a V. Sª os protestos de minha alta estima e consideração.

Milton da Silva Rodrigues
Diretor

Ao Sr. Prof.
Dr. Anísio S. Teixeira
DD. Diretor do INEP
Rua da Imprensa, 16
Rio de Janeiro - GB.

São Paulo, 7 de julho de 1961.
Nº 1085/61.

Senhor Diretor

Tomo a liberdade de sugerir a V. Sª que se pense imediatamente na planta de situação do conjunto de edifícios deste CRPE, atuais, em construção e projetados, já lançados sobre a nova gleba destacada pela Cidade Universitária para conter os próprios do Centro.

Imagino que deve ser reservado um pavilhão para Restaurante, Cantina e Cozinha, estrategicamente localizado, de modo a servir simultaneamente não só ao pessoal que trabalha constantemente ou assiste aulas, inclusive bolsistas, mas aos frequentadores eventuais de conferências de auditório e visitas.

Talvez fôsse aconselhável localizar o Serviço de Recursos Audio-Visuais também num pavilhão próprio. Esses serviços, pela sua natureza muito especializada, e por causa de sua necessidade de contacto com uma clientela própria, exigem um plano arquitetônico por sua vez muito especial. Do contrário, sua presença no mesmo corpo de construção destinado a fins doutra natureza, quebra a harmonia deste.

Sem outro motivo, apresento a V. Sª os protestos de elevada estima e consideração.

Milton da Silva Rodrigues
Diretor

Ao Sr. Prof.
Dr. Anísio S. Teixeira
DD. Diretor do INEP
Rua da Imprensa, 16
Rio de Janeiro - GB.



MINISTÉRIO DA EDUCAÇÃO E CULTURA

INSTITUTO NACIONAL DE ESTUDOS PEDAGÓGICOS

RIO DE JANEIRO, D. F.

707 _____

5 de julho de 1961.

Dr. Milton da Silva Rodrigues
Diretor do
Centro Regional de Pesquisas Educacionais
Cidade Universitária
São Paulo - SP

Meu caro Milton:

Sua carta Ref. 859/61, de 6 de junho p.p., só agora é respondida por motivo de minha ausência do Rio, ao qual retornei a 29 último.

O assunto da Escola Primária já encontrou solução adequada conforme seu ofício 972/61, de 22/6/61, e nossa carta nº 706, de hoje.

Quanto ao Colégio de Aplicação que a Reitoria pensa construir para a Faculdade de Filosofia, Ciências e Letras, é matéria me recedora de um exame acurado, que pretendo fazer em breve, com a colaboração do prezado amigo.

Agradeço a idéia com um cordial abraço do

Seu m.º amigo e adm.º

Anísio

Anísio S. Teixeira
Diretor

Visto. Arquivado

*SP. 6-VII-61
S/S/61*

INSTITUTO NACIONAL DE ESTUDOS PEDAGÓGICOS		
DATA:	1078/61	7.48/58
6/7/61		ARQUIVO:

/cpt.



REITORIA DA UNIVERSIDADE DE SÃO PAULO
 COMISSÃO DA CIDADE UNIVERSITÁRIA "ARMANDO DE SALLES OLIVEIRA"
 CIDADE UNIVERSITÁRIA - BUTANTÃ - FONES 8-2111 A 8-2119
 ENDERÊÇO PARA CORRESPONDÊNCIA: RUA HELVETIA, 55

N.º 895/61

São Paulo, 7 de julho de 1.961

Senhor Diretor:

Reportamo-nos ao ofício dessa Direção, nº 1059/61, de 6
 último, para agradecer e informar que, de acôrdo com a autorização do Magní-
 fico Reitor da U.S.P., a firma construtora poderá dar prosseguimento às ó-
 bras, obedecendo as modificações sugeridas.

Anexamos ao presente, as duas cópias do projeto de cons-
 trução da Escola Primária Experimental, em atenção à solicitação de V.Sa.

Nêsta oportunidade, reiteramos nossos protestos de eleva-
 da estima e distinta consideração.

Atenciosamente

PAULO DE CAMARGO E ALMEIDA
 Diretor Executivo do Fundo
 para Construção da Cidade
 Universitaria "A. S. O."

Visto. Arquivar-se

S.P., 10-VII-61

SP/aj

Ciente
 12/7/61

CENTRO REGIONAL DE PESQUISAS EDUCACIONAIS		
DE SÃO PAULO		
SECRETARIA - SERVIÇO DE NECESSÁRIO		
DATA:	N.º DE PROTOCOLO	PROCESSO N.º
10.7.61	1098/61	T. 4858
PARA:	ARQUIVO:	
andamento	1099/61	

Ao Ilmo. Senhor

Dr. Milton Camargo da Silva Rodrigues

DD. Diretor do Centro Regional de Pesquisas Educacionais de São Paulo.

São Paulo, 10 de julho de 1961.
Nº 1099/61.

Senhor Diretor

Em aditamento ao ofício 1060/61, de 6/7/61, tenho a honra de encaminhar a V. Exa. cópia do projeto de construção da Escola Primária Experimental do CRPE de São Paulo.

Nesta oportunidade apresento a V. Exa. os protestos de minha elevada estima e consideração.

Milton da Silva Rodrigues
Diretor

Exmo. Sr. Prof.
Dr. Anísio S. Teixeira
D.D. Diretor do INEP
Rua da Imprensa, 16
Rio de Janeiro - E.G.



REITORIA DA UNIVERSIDADE DE SÃO PAULO
COMISSÃO DA CIDADE UNIVERSITÁRIA "ARMANDO DE SALLES OLIVEIRA"
CIDADE UNIVERSITÁRIA - BUTANTÃ - FONES 8-2111 A 8-2119
ENDERÇO PARA CORRESPONDÊNCIA: RUA HELVETIA, 55

19

N.º 664/61

São Paulo, 8 de junho de 1.961

Senhor Diretor:

Em atenção ao ofício de V. Excia., nº 865/61, anexamos ao presente uma cópia do plano geral da Cidade Universitária, em vigôr.

Solicitamos de V. Excia., o especial obséquo de consultar-nos ao replanejar o Centro Regional de Pesquisas Educacionais, a fim de mantermos a unidade indispensável.

Comunico-vos também que estou à disposição de V. Excia. diariamente, com excessão das sextas-feiras.

Aproveito ésta oportunidade para reiterar os meus protestos de elevada estima e distinta consideração.

Atenciosamente

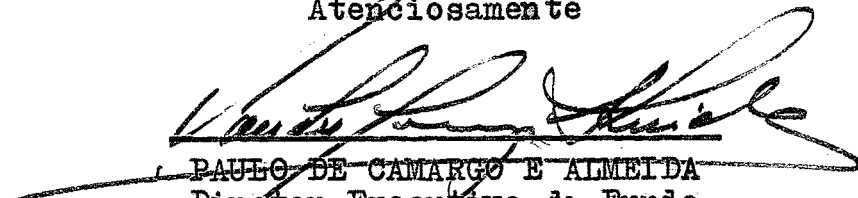
PAULO DE CAMARGO E ALMEIDA
Diretor Executivo do Fundo
para Construção da Cidade
Universitária "A. S. O."

*(iente. Arquivo - R.
S.P., 9-VI-1961
S/S/54*

CENTRO REGIONAL DE PESQUISAS EDUCACIONAIS DE SÃO PAULO SECRETARIA - SERVIÇO DE PROTOCOLO		
DATA:	N.º DE PROTOCOLO:	PROCESSO N.º
12/7/61	1109/61	T. 109/61
ASSINATURA:		ARQUIVO:

Exmo. Senhor

Dr. Milton da Silva Rodrigues

DD. Diretor do Centro Regional de Pesquisas Educacionais



FUNDO PARA CONSTRUÇÃO DA CIDADE UNIVERSITÁRIA
"ARMANDO DE SALLES OLIVEIRA"
REITORIA DA UNIVERSIDADE DE SÃO PAULO
CIDADE UNIVERSITÁRIA - BUTANTÃ - FONES: 8-2111 A 8-2119 - CORRESPONDÊNCIA: CAIXA POSTAL 11.014 (AGÊNCIA PINHEIROS)

- * -

N.º 585/62

São Paulo, 20 de fevereiro de 1.962

Senhor Diretor:

Pelo presente estamos enviando a V.Exa., em anexo, duas plantas da área disponível para a instalação do Ginásio Experimental, na Cidade Universitária "Armando de Salles Oliveira".

Sem mais para o momento, aproveitamos o ensejo para apresentar os protestos de elevado apreço.



PAULO DE CAMARGO E ALMEIDA

Diretor-Executivo

CENTRO REGIONAL DE PESQUISAS EDUCACIONAIS	
DATA:	22.2.1962
PROCESSO N.º	302/62
ASSINADO:	T. 108/62

Exmo. Sr. Dr. Laerte Ramos de Carvalho

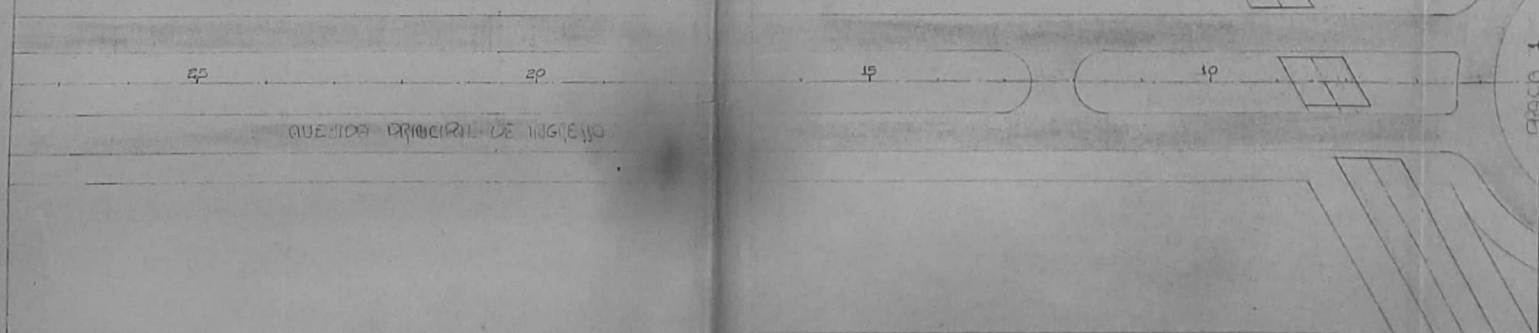
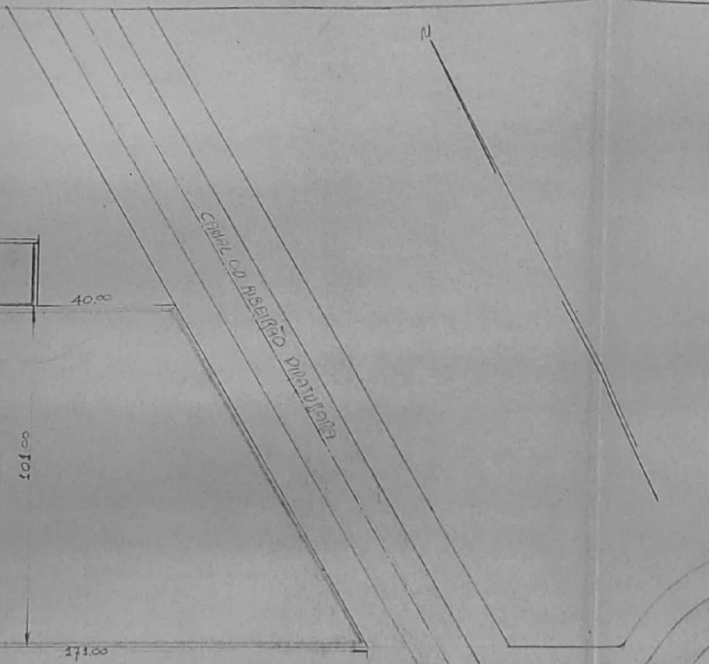
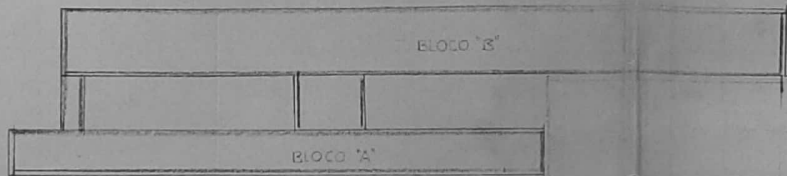
DD. Diretor do Centro Regional de Pesquisas Educacionais



QUEDOS PRINCIPAL DE INGRESSO

C. U. A. S. O.		FUNDO PARA CONSTRUÇÃO DE UMA UNIVERSIDADE "ARMANDO DE SALES OLIVEIRA"	
INSTITUTO NACIONAL DE RECURSOS EDUCACIONAIS		SEÇÃO	16
OBJETIVO	CONSERVAÇÃO DE	ESCALA	1:1000
PROJETO	ÁREA DIVERSORIAL	DATA	20-3-63
APROVADO			

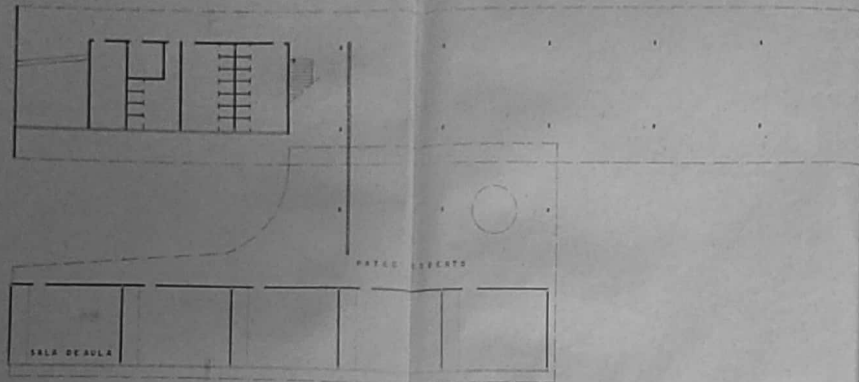

PLANTA ESC 1:200



CORTE LONGITUDINAL ESC 1:200

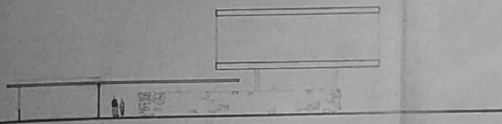

CORTE TRANSVERSAL ESC 1:200

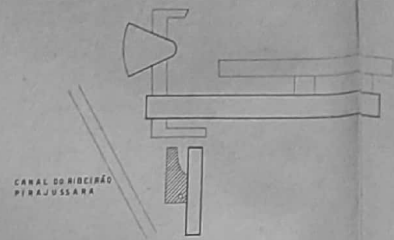

PLANTA DE SITUAÇÃO ESC 1:2000

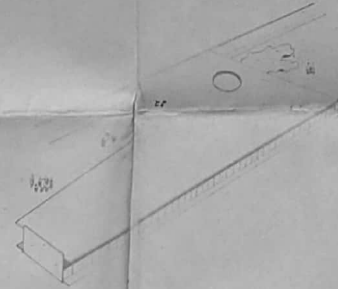

PERSPECTIVA

FCCUAS

MODIFICAÇÃO DO PROJETO
 1971 SÃO PAULO 20-8-51
 ARQUITETO ALBERTO DANIELI
 9-7-64

São Paulo, 19 de março de 1953

OF. 83/53

Senhor Superintendente.

1- Tenho a honra de me reportar a uma reunião realizada em Fevereiro último, na Reitoria da Universidade de São Paulo, presentes o Magnífico Reitor, advogados do Departamento Jurídico do Estado e do Patrimônio Universitario e, como representante dessa Companhia, o Engenheiro Paulo Martins.

Os entendimentos versaram sobre terrenos contíguos ao ribeirão Pirajussara e ao Canal do Pinheiros, os quais pertencentes a Light & Power e necessários as obras do "campus" universitario de Butantã, estão em vias de desapropriação. Essa providencia tem, para a Universidade, caráter forçoso, dado que as glebas desapropriadas estão no Plano Geral da Cidade Universitaria, já aprovado.

2- Ante a demora havida nos trâmites dessa desapropriação, nessa reunião foram focalizados os prejuizos que resultam para as obras do Instituto de Aperfeiçoamento do Professor Primario, cujo edificio o Governo Federal deseja erigir e oferecer a São Paulo, por ocasião do seu IV Centenario.

Foi então aventada, entre os juristas presentes, uma fórmula que viria possibilitar o ataque imediato dessas obras, sem prejuizo da desapropriação em curso: - seria a de que essa Companhia permitisse a Universidade de São Paulo, a utilização, a titulo precario das areas em questão.

4- Pelo que, à vista também de recentes entendimentos havidos com V. Excia., tenho a honra de lhe formular um pedido nesse sentido, isto é, o da permissão para a utilização das areas desapropriadas, a titulo precario, uma vez que os ajustes se vem processando em entendimento entre as duas interessadas.

Certo de poder contar com a preciosa colaboração dessa Companhia nesse sentido, tenho a honra de lhe reiterar protestos de elevada estima e consideração.

(a) Ernesto de Souza Campos

Ernesto de Souza Campos
Presidente da Comissão da Cidade
Universitaria

Exmo. Sr. Engenheiro W.R. Marinho Lutz
D. Superintendente Geral da The San Paulo Light & Power.

CÓPIA

Cópia de fls. 18 do proc. 2756/53 da RUSP.

COMISSÃO DA CIDADE UNIVERSITÁRIA

Nº 103/53
AE/.

São Paulo, 24 de março de 1953 .

Magnífico Reitor.

1. Tenho novamente a honra de reportar-me ao ofício de Vossa Magnificência de 2 do corrente, nº GR-107, referente ao Instituto do Professor Primário. Em minha resposta de 19 do corrente, tive ensejo de lhe comunicar as providências tomadas para a utilização do terreno destinado àquele Instituto, do qual parte pende de processo exprobatório contra a Light & Power, por força do decreto 19.244 de 23/3/1950.

2. Tenho agora o prazer de lhe transmitir cópia de um ofício pelo qual aquela Companhia concorda com a ocupação de áreas de terrenos expropriados, podendo nelas a Universidade erigir edificações.

Assim, removida a dificuldade que impedia a inteira utilização do terreno do Instituto do Professor Primário, pode o Professor Anísio Teixeira dar andamento aos seus planos. E uma comunicação de Vossa Magnificência nesse sentido, seria oportuna.

Tenho a honra de apresentar a Vossa Magnificência os protestos de elevada estima e consideração.

a) Ernesto de Souza Campos
Presidente da Comissão da
Cidade Universitária

Exmo. Sr. Prof. Dr. ERNESTO DE MORAES LEME
Magnífico Reitor da Universidade de São Paulo.

Copiado por :

P. Uello Barreto

Conferido por :

Carolina

CÓPIA

Cópia fiel de fls. 19 do proc. 2756/53 daRUSP.

SÃO PAULO LIGHT & POWER COMPANY, LIMITED

SÃO PAULO - BRASIL

Nº 21032

VISTO archive-se
DJALMA LEPAGE
DIRETOR

São Paulo, 23 de Março de 1953 .

Exmo. Snr. Prof. Dr. Ernesto de Souza Campos,
M. D. Presidente da Comissão da Cidade Universitária.

Em resposta ao prezado ofício de V.Excia., nº 83/53, de 19 do corrente mês, no sentido de ser permitida a ocupação e utilização, pela Cidade Universitária, dos terrenos de propriedade desta Companhia declarados de utilidade pública pelo decreto nº 19 299, de 23 de Março de 1950, tenho o prazer de comunicar a V. Excia. que esta Companhia está de acôrdo com a ocupação das áreas de terreno abrangidas pelo referido decreto, podendo ser levadas a efeito as benfeitorias que a Cidade Universitária de São Paulo nelas pretenda construir, enquanto se ultimam as diligências necessárias à desapropriação amigável das áreas em questão, fixando-se o respectivo preço de conformidade com o arbitramento a que se está procedendo nos termos da escritura de 10 de Março corrente, lavrada nas notas do 21º Tabelião desta Capital .

Valho-me do ensejo para reiterar a V. Excia. os meus protestos de elevada estima e distinta consideração.

São Paulo Light and Power Co., Ltd.

a) W. R. Marinho Lutz
Superintendente Geral.

UM/RAS/MHS.

Copiado por :

Lullillo Barret

Conferido por: *Rue*

Proc. 2756/53
Of. 2781
LMC

São Paulo, 20 de maio de 1953.

Senhor Ministro ,

Em atenção ao ofício de V .
Excia., sob nº 88, de 4 de fevereiro do corrente ano, tenho
a honra de transmitir-lhe inclusas cópias de expedientes re
lativos à construção , na Cidade Universitária , do INSTITU
TO DO PROFESSOR PRIMÁRIO.

Valho-me do ensejo para apre
sentar a V. Excia. os protestos de minha elevada estima e
consideração.

ERNESTO LEME
Reitor

Exmo. Snr. Dr. ERNESTO SIMÕES FILHO,
DD. Ministro da Educação e Saúde.

28

Cópia fiel de fls. 18 do proc. 2756/53 da RUSP.
- (Armas da Universidade)

REITORIA DA UNIVERSIDADE DE SÃO PAULO
Comissão da Cidade Universitária

Nº 103/53

São Paulo, 24 de março de 1953

Magnífico Reitor.

1- Tenho novamente a honra de reportar-me ao officio de Vossa Magnificência de 2 do corrente, nº GR-107, referente ao Instituto do Professor Primario. Em minha resposta de 19 do corrente tive ensejo de lhe comunicar as providências tomadas para a utilização do terreno destinado áquele Instituto, do qual parte pende de processo exprobatório contra a Light & Power, por força do decreto 19.244 de 23/3/1950.

2- Tenho agora o prazer de lhe transmitir cópia de um officio pelo qual aquela Companhia concorda com a ocupação de áreas de terrenos expropriados, podendo nelas a Universidade erigir edificações.

Assim, removida a dificuldade que impedia a inteira utilização do terreno do Instituto do Professor Primario, pode o Professor Anisio Teixeira dar andamento aos seus planos. E uma comunicação de Vossa Magnificência nesse sentido, seria oportuna.

Tenho a honra de apresentar a Vossa Magnificência os protestos de elevada estima e consideração.

(a) Ernesto de Souza Campos

Ernesto de Souza Campos
Presidente da Comissão da Cidade
Universitária

Exmo. Sr. Prof. Dr. ERNESTO DE MORAES LEME
Magnífico Reitor da Universidade de São Paulo.

Cópia fiel de fls. 19 de proc. 2756/53 da RUSP.

vito archive-se

São Paulo Light & Power Company, Limited

DJALMA LEPAGE

DIRETOR

Nº 21032

São Paulo, 23 de Março de 1953.

Exmo. Sr. Prof. Dr. Ernesto de Souza Campos,
M.D. Presidente da Comissão da Cidade Universitária.

Em resposta ao prezado officio de V. Excia., nº 83/53 de 19 do corrente mês, no sentido de ser permitida a ocupação e utilização, pela Cidade Universitaria, dos terrenos de propriedade desta Companhia declarados de utilidade publica pelo decreto nº 19 299, de 23 de Março de 1950, tenho o prazer de comunicar a V. Excia. que esta Companhia está de acordo com a ocupação das areas de terreno abrangidas pelo referido decreto, podendo ser levadas a efeito as benfeitorias que a Cidade Universitaria de São Paulo nelas pretenda construir, enquanto se ultimam as diligências necessarias a desapropriaçãomigavel das areas em questão, fixando-se o respectivo prego da conformidade com o arbitramento a que se está procedendo nos termos da escritura de 10 de Março corrente, lavrada nas notas do 21º Tabelião desta Capital.

Valho-me do ensejo para reiterar a V. Excia os meus protestos de elevada estima e distinta consideração.

São Paulo Light and Power Co. Ltd.

a) W.R. Marinho Lutz
Superintendente Geral.

UN/RAS/MSH.



REITORIA DA UNIVERSIDADE DE SÃO PAULO

N.º

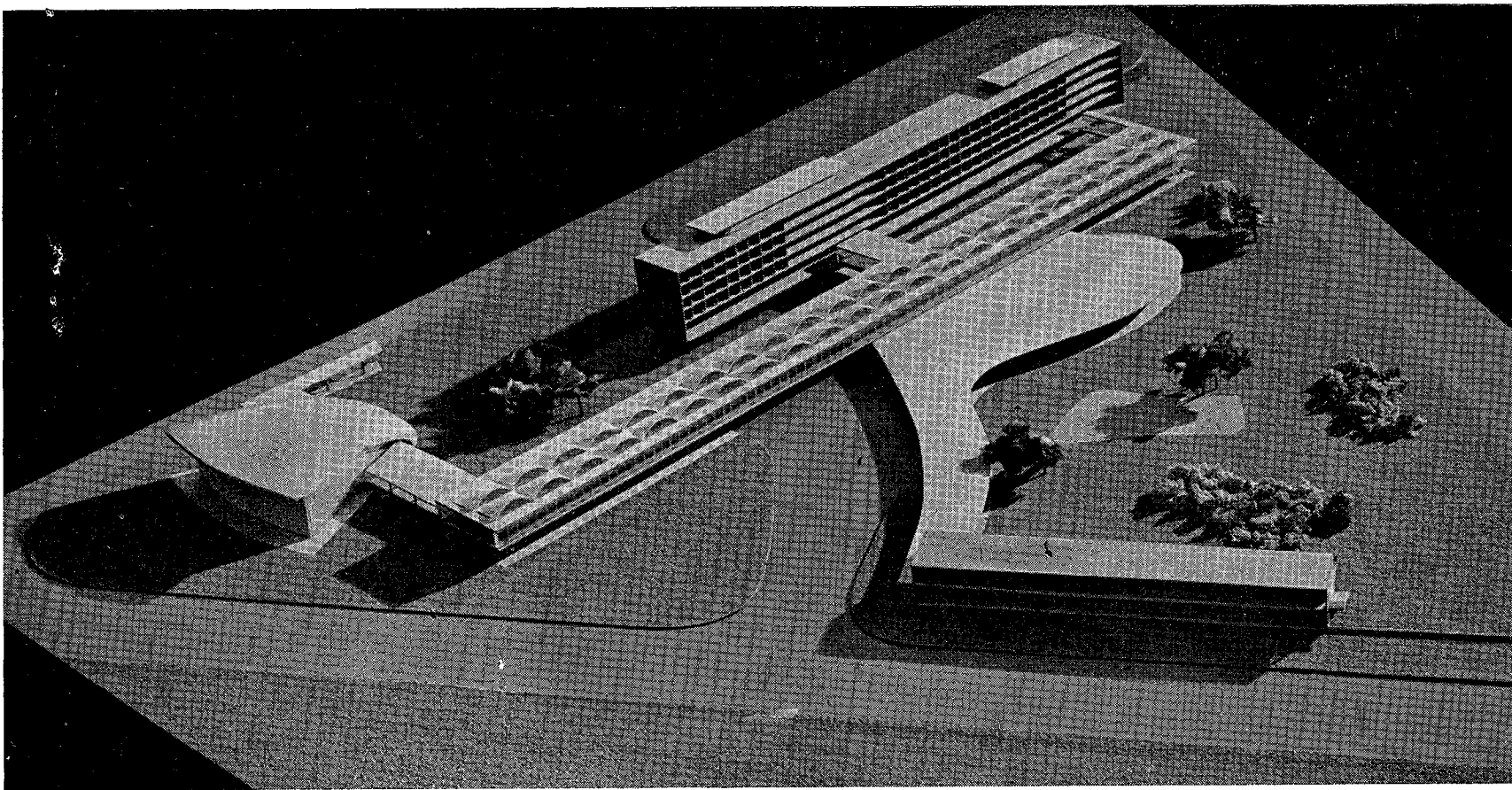

Centro de aperfeiçoamento do Professor.
Doação Governo Federal. Ministério da Educação (Capes).

FIS. N.º 59
Proc. N.º 3326.50
Rub. *[Signature]*



Estrutura em 21 de Setembro de 1953



Fls. N.º 52
 Proc. N.º 3326-50
 Rub. Q. Q.

REITORIA DA UNIVERSIDADE
 DE SÃO PAULO

N.º



REITORIA DA UNIVERSIDADE
DE SÃO PAULO
RUA HELVETIA, 65
TEL.: 52-7891

N.º R.I. nº 7/61
OPB/FVFM.-

Senhor Diretor

- I.- De acordo com o dec. nº 19.299, de 23-3-50, a Fazenda do Estado desapropriou as glebas "A", "B", "C", "D" e "E", respectivamente, com 22.080, 1.680, 86.680, 21.880 e 14.780 m²., perfazendo a área total de 147,100 m²., necessárias à retificação das divisas da Cidade Universitária (proc. 3.326/50), para cuja aquisição foi requisitada pelo Departamento Jurídico do Estado a importância de R\$ 14.576.883,80 (proc. 17.403/59, - que se encontra no G.R.).
- II.- A desapropriada, Light, autorizou por ofício a ocupação das mencionadas áreas conforme consta de fls. 19 do proc. 2.756/53.
- III.- Na gleba "C", acima aludida, foram levantadas edificações ocupadas pelo Instituto do Professor Primário, subordinado ao Ministério da Educação, custeadas pelo Governo Federal, em homenagem ao IV Centenário da Fundação da Cidade de São Paulo (proc. 2.756/53).
- IV.- Sobre o aspecto patrimonial, parece-nos que, após o término da expropriação em causa, o uso das glebas em tela deverão ser cedidas ao Governo Federal, com destinação ao Instituto do Professor Primário, ou doados os edifícios a esta Universidade, consoante juízo superior.
- V.- Como a expropriação em causa está sendo procedida pelo Estado, esta Seção providenciou junto à Procuradoria Judicial, como se vê de fls. 59 do proc. 3.326/50, no sentido de que os imóveis expropri



REITORIA DA UNIVERSIDADE
DE SÃO PAULO
RUA HELVETIA, 55
TEL.: 52-7891

N.º.....

ados sejam adquiridos em nome desta Universidade, e não do Estado.

VI.- O Instituto do Professor Primario passou a denominar-se Centro Regional de Pesquisas Educacionais de S. Paulo.

VII.- No proc. 11.986/55, em nome da F.F.C.L., que se acha na C.J., há comunicação de acordo celebrado entre o Instituto Nacional de Estudos Pedagogicos e esta Universidade, segundo estamos informados foi lavrado a 22-5-56.

VIII.- É o que podemos relatar a respeito.

28 4 61
[Handwritten signature]
CHES W. ACCAO