



M. E. C. - I. N. E. P.

PROCESSO TÉCNICO N.º 334/70-B

Fls. 1

CENTRO REGIONAL DE PESQUISAS EDUCACIONAIS PROF. QUEIROZ FILHO  
SÃO PAULO

INTERESSADO: DAM

CLASSIFICAÇÃO: TÉCNICO

ASSUNTO: I CURSO DE TREINAMENTO PARA RECREACIONISTAS DE PARQUES  
INFANTIS DA PREFEITURA DO MUNICÍPIO DE SÃO PAULO

(FICHAS DE INSCRIÇÃO TURMA B)

DATA 9-7-70

8

FICHA DE INSCRIÇÃO PARA SELEÇÃO DE CANDIDATOS A BOLSAS DE ESTUDO

NOME:

Sana Maria Rega

Curso que deseja realizar:

Psicologia

Nome da instituição que oferece a bolsa pleitada: \_\_\_\_\_

DADOS PESSOAISNascido(a) a 13/12/1947 em São Paulo em São Paulo  
(Cidade) (Estado ou país)Filho(a) de Leandro Rega e de Amélia Del Pozo Rega  
(Nome do pai) (Nome da mãe)Estado civil: Solteira Nº de filhos: - Nº de dependentes: -Casado(a) com -Residente à Rua Barão de Botoquém nº 75, S. Paulo, S. Paulo  
(Av., rua, praça, nº) (cidade) (Estado)Cédula de identidade Nº RG 3.828.215 Doc. Militar Nº - R.M. - Cat. -SITUAÇÃO PROFISSIONAL E FINANCEIRAProfissão: Professora PrimáriaCargo: Educadora RecreativaNome da instituição que trabalha: Parque Infantil Santo EstevãoEnderêço de trabalho: Rua Moreira s/nÉ funcionário federal , estadual , municipal , particular Se funcionário público é: efetivo , não-efetivo  (marcar com x)Desde quando exerce suas funções atuais? 6/2/1969Vencimentos mensais NGS 576,00 (quindentes e retenta)  
(Por extenso)Tem outros recursos financeiros além dos vencimentos de seu cargo? SIM NÃO 

Indique a importância mensal com que poderá contra durante a vigência da bolsa, independentemente do valor da mesma: NGS \_\_\_\_\_

## A V I S O

Este formulário deve ser preenchido à máquina ou em letra bem legível, em duas vias, e enviado ao CENTRO REGIONAL DE PESQUISAS EDUCACIONAIS DE SÃO PAULO, CAIXA POSTAL 5031 - SÃO PAULO. Juntar: (1) atestado médico, (2) abregografia, (3) fotocópia da carteira de identidade e (4) de documento militar, (5) comprovante de cargo atual (Declaração do Diretor da instituição ou documento equivalente). Responda a todos os itens. No caso de resposta negativa, escreva: não, nenhum (a).

ESTUDOS

Cursos realizados (Indicar o tipo do curso)	Nome do estabelecimento de Ensino	Local (cidade, Estado)	Duração (Nº de anos)	Ano de conclusão
Primário	Escola Arnaldo Cruz	S. Paulo	2	
Médio, 1º ciclo	Escola de Artes Industriais Paulo Campos	S. P.	2	
Médio, 2º ciclo	Instituto de Educação Antônio Luminoso de Pimenta	S. P.	3	
Superior				
Especialização ou aperfeiçoamento	Aperfeiçoamento Instituto de Educação Dom Bosco São Sebastião Sacramento	S. P.	4	
Outros				

BOLSAS DE ESTUDOS JÁ OBTIDAS

Nome da instituição que ofereceu a bolsa	Tipo de curso	Local onde estudou	Duração	Ano de Conclusão
Curso de Iniciação da U.S.P.	Curso de Pedagogia	S. Paulo	6 meses	

CONHECIMENTO DE LÍNGUAS  
(Bem - Regular - Mal)

Lê: inglês \_\_\_\_\_ francês \_\_\_\_\_ castelhano \_\_\_\_\_ alemão \_\_\_\_\_  
 Escreve: " \_\_\_\_\_ " \_\_\_\_\_ " \_\_\_\_\_ " \_\_\_\_\_  
 Fala: " \_\_\_\_\_ " \_\_\_\_\_ " \_\_\_\_\_ " \_\_\_\_\_

Lê: italiano \_\_\_\_\_ (outras línguas) \_\_\_\_\_  
 Escreve: " \_\_\_\_\_ " \_\_\_\_\_  
 Fala: " \_\_\_\_\_ " \_\_\_\_\_

ATIVIDADES PROFISSIONAIS  
Cargos exercidos anteriormente

Nome da instituição	Data		Tipo de trabalho
	de	a	

LIVROS, ARTIGOS E PESQUISAS PUBLICADOS

Indique o título, a data da publicação, local, editôra, nº de páginas de - seus trabalhos publicados, colaboração em revistas, etc.:

---



---



---



---



---



---



---

PALESTRAS, SEMINÁRIOS E CONFERÊNCIAS REALIZADOS

Local	Data		Assunto
	de	a	

PLANOS FUTUROS

Procure precisar, em poucas palavras, suas aspirações profissionais. Se solicita a bolsa com o fim de preparar-se para um determinado cargo, indique-o.



REFERÊNCIAS

Indique três pessoas que possam dar informações sobre sua idoneidade e suas responsabilidades como estudante:

NOME	CARGO	ENDEREÇO
Adriana DBP	prof. de matemática	Rua Barão de B... 17
Adriana DBP	professora	Rua ... Portugal
Adriana DBP	"	Rua ...

DECLARAÇÃO

Ao candidatar-me à presente bolsa de estudos, assumo, desde já, com a inteira consciência de minhas responsabilidades e de meus deveres o compromisso de:

- 1) Apresentar, em tempo hábil, a documentação que me fôr exigida.
- 2) Comparecer, no local, dia e hora fixados pelo Centro Regional de Pesquisas Educacionais de São Paulo, para submeter-me às provas que me foram exigidas.
- 3) Aguardar, sem ausentar-me deste Estado, a comunicação relativa à concessão da bolsa bem como à passagem a ser-me enviada que, no caso de ser adquirida por mim, não me será reembolsada,
- 4) Apresentar-me, no dia e hora fixados, ao local de embarque com os documentos exigidos.
- 5) Submeter-me aos regulamentos da universidade ou instituição em que - realizar o curso ou estágio de aperfeiçoamento.
- 6) Dedicar tempo integral ao programa de estudos para o qual a Bolsa foi concedida, abstendo-me, durante a vigência da mesma, de atividades - políticas, comerciais ou de qualquer outra natureza, que interfiram com o programa de estudos.
- 7) Ter comportamento exemplar.
- 8) Trabalhar durante dois anos, após o término do curso, sob orientação do INEP ou do CRPE, num dos setores em que me tenha aperfeiçoado.
- 9) Não contrair matrimônio durante o período de duração da bolsa.
- 10) Reembolsar as despesas efetuadas pelas instituições mantenedoras da bolsa, caso desistir do curso por motivo não justificado, ou, no caso de não cumprimento de qualquer um dos itens acima referidos.
- 11) Apresentar ao CRPE de São Paulo, dentro de 60 dias após o meu regresso, minucioso relatório, em duas vias, das atividades e estudos realizados.

São Paulo, 13 de agosto de 1970  
(Local)

Sonia Maria Rega  
(Assinatura)

FICHA DE INSCRIÇÃO PARA SELEÇÃO DE CANDIDATOS A BOLSAS DE ESTUDONOME: Nadia Maria SilvestreCurso que deseja realizar: Psicologia

Nome da instituição que oferece a bolsa pleitada: \_\_\_\_\_

DADOS PESSOAISNascido(a) a 6/3/1950 em São Paulo em S.P. Brasil  
(Cidade) (Estado ou país)Filho(a) de Vicenzo Silvestre e de Ana Silvestre  
(Nome do pai) (Nome da mãe)Estado civil: solteira Nº de filhos: — Nº de dependentes: —

Casado(a) com \_\_\_\_\_

Residente à Gomes Nogueira - 366, S.P., SP  
(Av., rua, praça, nº) (cidade) (Estado)Cédula de identidade Nº RG 4519222 Doc. Militar Nº \_\_\_\_\_ R.M. - Cat. -SITUAÇÃO PROFISSIONAL E FINANCEIRAProfissão: ProfessoraCargo: Educadora - RecreacionistaNome da instituição que trabalha: Parque Infantil da Penha  
PI 9

Enderêço de trabalho: \_\_\_\_\_

É funcionário federal , estadual , municipal , particular Se funcionário público é: efetivo , não-efetivo  (marcar com x)Desde quando exerce suas funções atuais? 13/11/68Vencimentos mensais R\$ 576,00 (quinhentos e setenta  
e seis cruzeiros) (Por extenso)Tem outros recursos financeiros além dos vencimentos de seu cargo? SIM   
NÃO 

Indique a importância mensal com que poderá contar durante a vigência da bolsa, independentemente do valor da mesma: R\$ \_\_\_\_\_

## A V I S O

Este formulário deve ser preenchido à máquina ou em letra bem legível, em duas vias, e enviado ao CENTRO REGIONAL DE PESQUISAS EDUCACIONAIS DE SÃO PAULO, CAIXA POSTAL 5031 - SÃO PAULO. Juntar: (1) atestado médico, (2) abreugrafia, (3) fotocópia da carteira de identidade e (4) de documento militar, (5) comprovante de cargo atual (Declaração do Diretor da instituição ou documento equivalente). Responda a todos os itens. No caso de resposta negativa, escreva: não, nenhum (a).

ESTUDOS

Cursos realizados (Indicar o tipo do curso)	Nome do estabelecimento de Ensino	Local (cidade, Estado)	Duração (Nº de anos)	Ano de conclusão
Primário	Educandário "Cardenal Motta"	S. Paulo	4	1960
Médio, 1º ciclo	Educandário "Cardenal Motta"	S. Paulo	4	1964
Médio, 2º ciclo	I. E. E. Alexandre de Gusmão	S. Paulo	3	1967
Superior	só cursinho para Psicologia: em término			
Especialização ou aperfeiçoamento	Curso de Aperfeiçoamento no I. E. E. Goetho Campos	S. Paulo	1	1968
Outros	Curso de Recreação Congresso de P. I. Curso de Museologia	S. P.		1970

BOLSAS DE ESTUDOS JÁ OBTIDAS

Nome da instituição que ofereceu a bolsa	Tipo de curso	Local onde estudou	Duração	Ano de Conclusão
Jovem Pan	Vestibular Psicologia	Curso Objetivo	1 ano	atual 1970

CONHECIMENTO DE LÍNGUAS  
(Bem - Regular - Mal)

Lê: inglês mal francês regular castelhano bem alemão \_\_\_\_\_  
 Escreve: " || " || " regular " \_\_\_\_\_  
 Fala: " || " mal " || " \_\_\_\_\_

Lê: italiano \_\_\_\_\_ (outras línguas) \_\_\_\_\_  
 Escreve: " \_\_\_\_\_ " \_\_\_\_\_  
 Fala: " \_\_\_\_\_ " \_\_\_\_\_



ATIVIDADES PROFISSIONAIS  
Cargos exercidos anteriormente

Nome da instituição	Data		Tipo de trabalho
	de	a	

LIVROS, ARTIGOS E PESQUISAS PUBLICADOS

Indique o título, a data da publicação, local, editôra, nº de páginas de - seus trabalhos publicados, colaboração em revistas, etc.:

---



---



---



---



---



---



---

PALESTRAS, SEMINÁRIOS E CONFERÊNCIAS REALIZADOS

Local	Data		Assunto
	de	a	

PLANOS FUTUROS

Procure precisar, em poucas palavras, suas aspirações profissionais. Se solicita a bolsa com o fim de preparar-se para um determinado cargo, indique-o.

PLANO DE ESTUDOS

Por quê se candidatou à presente bôlsa? Procure precisar, dentro dêsse campo, o setor em que desejaria aperfeiçoar-se, os assuntos que mais lhe interessam, apresentando um plano de trabalho o mais completo possível.

Gosto do curso de Psicologia e pretendo aperfeiçoar-me nesse campo principalmente em Psicologia Infantil

REFERÊNCIAS

Indique três pessoas que possam dar informações sobre sua idoneidade e suas responsabilidades como estudante:

NOME	CARGO	ENDEREÇO
Antônia Generoso	Professora Titular	Praca Imprensa, n.º 318 <sup>Pinanga</sup>
Anna Regina Bergatto	" "	" Mourão de Castello
Meidi Montezano	Dirigente de P. I.	Av. Amador Bueno da Veiga, 135

DECLARAÇÃO

Ao candidatar-me à presente bolsa de estudos, assumo, desde já, com a inteira consciência de minhas responsabilidades e de meus deveres o compromisso de:

- 1) Apresentar, em tempo hábil, a documentação que me fôr exigida.
- 2) Comparecer, no local, dia e hora fixados pelo Centro Regional de Pesquisas Educacionais de São Paulo, para submeter-me às provas que me foram exigidas.
- 3) Aguardar, sem ausentar-me deste Estado, a comunicação relativa à concessão da bolsa bem como à passagem a ser-me enviada que, no caso de ser adquirida por mim, não me será reembolsada,
- 4) Apresentar-me, no dia e hora fixados, ao local de embarque com os documentos exigidos.
- 5) Submeter-me aos regulamentos da universidade ou instituição em que realizar o curso ou estágio de aperfeiçoamento.
- 6) Dedicar tempo integral ao programa de estudos para o qual a Bolsa foi concedida, abstendo-me, durante a vigência da mesma, de atividades políticas, comerciais ou de qualquer outra natureza, que interfiram com o programa de estudos.
- 7) Ter comportamento exemplar.
- 8) Trabalhar durante dois anos, após o término do curso, sob orientação do INEP ou do CRPE, num dos setores em que me tenha aperfeiçoado.
- 9) Não contrair matrimônio durante o período de duração da bolsa.
- 10) Reembolsar as despesas efetuadas pelas instituições mantenedoras da bolsa, caso desistir do curso por motivo não justificado, ou, no caso de não cumprimento de qualquer um dos itens acima referidos.
- 11) Apresentar ao CRPE de São Paulo, dentro de 60 dias após o meu regresso, minucioso relatório, em duas vias, das atividades e estudos realizados.

São Paulo, 11 de agosto de 1970  
 (Local)  
 Madalena Maria Silvestre  
 (Assinatura)

FICHA DE INSCRIÇÃO PARA SELEÇÃO DE CANDIDATOS A BÔLSAS DE ESTUDO

NOME: Ana Cristina Araujo  
 Curso que deseja realizar: comunicações USP  
 Nome da instituição que oferece a bolsa pleitada: USP

DADOS PESSOAIS

Nascido(a) a 5/2/49 em S. Paulo em S. Paulo  
 (Cidade) (Estado ou país)  
 Filho(a) de Leonardo Araujo e de Rosa Araujo  
 (Nome do pai) (Nome da mãe)  
 Estado civil: solteira Nº de filhos: — Nº de dependentes: —  
 Casado(a) com —  
 Residente à R. Avanhandava 416, S.P., S.P.  
 (Av., rua, praça, nº) (cidade) (Estado)  
 Cédula de identidade Nº RG 4.195.810 oc. Militar Nº — R.M. — Cat. —

SITUAÇÃO PROFISSIONAL E FINANCEIRA

Profissão: professora  
 Cargo: educadora remanescente  
 Nome da instituição que trabalha: P.I. Martins Sobato

Enderêço de trabalho: Praça Buenos Aires

É funcionário federal , estadual , municipal , particular

Se funcionário público é: efetivo , não-efetivo  (marcar com x)

Desde quando exerce suas funções atuais? 2/1/68

Vencimentos mensais Nº 576 (quinhentos e  
setenta e seis cruzeiros)  
 (Por extenso)

Tem outros recursos financeiros além dos vencimentos de seu cargo? SIM   
 NÃO

Indique a importância mensal com que poderá contar durante a vigência da bolsa, independentemente do valor da mesma: Nº —

## A V I S O

Este formulário deve ser preenchido à máquina ou em letra bem legível, em duas vias, e enviado ao CENTRO REGIONAL DE PESQUISAS EDUCACIONAIS DE SÃO PAULO, CAIXA POSTAL 5031 - SÃO PAULO. Juntar: (1) atestado médico, (2) abreugrafia, (3) fotocópia da carteira de identidade e (4) de documento militar, (5) comprovante de cargo atual (Declaração do Diretor da instituição ou documento equivalente). Responda a todos os itens. No caso de resposta negativa, escreva: não, nenhum (a).

ESTUDOS

Cursos realizados (Indicar o tipo do curso)	Nome do estabelecimento de Ensino	Local (cidade, Estado)	Duração (Nº de anos)	Ano de conclusão
Primário	Escola da Comunidade	S.P.	4	59
Médio, 1º ciclo	"	S.P.	4	63
Médio, 2º ciclo	"	S.P.	3	66
Superior	Faculdade Metropolitana	S.P.	2	.....
Especialização ou aperfeiçoamento	—			
Outros	Escola para deficientes	—		

BOLSAS DE ESTUDOS JÁ OBTIDAS

Nome da instituição que ofereceu a bolsa	Tipo de curso	Local onde estudou	Duração	Ano de Conclusão

CONHECIMENTO DE LÍNGUAS  
(Bem - Regular - Mal)

Lê: inglês Regular francês \_\_\_\_\_ castelhano \_\_\_\_\_ alemão \_\_\_\_\_  
 Escreve: " // " \_\_\_\_\_ " \_\_\_\_\_ " \_\_\_\_\_  
 Fala: " // " \_\_\_\_\_ " \_\_\_\_\_ " \_\_\_\_\_

Lê: italiano regular (outras línguas) \_\_\_\_\_  
 Escreve: " // " \_\_\_\_\_ " \_\_\_\_\_  
 Fala: " // " \_\_\_\_\_ " \_\_\_\_\_

ATIVIDADES PROFISSIONAIS  
Cargos exercidos anteriormente

Nome da instituição	Data		Tipo de trabalho
	de	a	

LIVROS, ARTIGOS E PESQUISAS PUBLICADOS

Indique o título, a data da publicação, local, editôra, nº de páginas de - seus trabalhos publicados, colaboração em revistas, etc.:

---



---



---



---



---



---



---



---



---

PALESTRAS, SEMINÁRIOS E CONFERÊNCIAS REALIZADOS

Local	Data		Assunto
	de	a	

PLANOS FUTUROS

Procure precisar, em poucas palavras, suas aspirações profissionais. Se solicita a bolsa com o fim de preparar-se para um determinado cargo, indique-o.



REFERÊNCIAS

Indique três pessoas que possam dar informações sobre sua idoneidade e suas responsabilidades como estudante:

NOME	CARGO	ENDEREÇO
Leonardo Araujo	acadêmico	R. Arambandava 418
Robert Jidden	economista	R. Lisboa - 70
Silvia Corazza	professora	Rua Buenos Aires

DECLARAÇÃO

Ao candidatar-me à presente bolsa de estudos, assumo, desde já, com a inteira consciência de minhas responsabilidades e de meus deveres o compromisso de:

- 1) Apresentar, em tempo hábil, a documentação que me fôr exigida.
- 2) Comparecer, no local, dia e hora fixados pelo Centro Regional de Pesquisas Educacionais de São Paulo, para submeter-me às provas que me foram exigidas.
- 3) Aguardar, sem ausentar-me dêste Estado, a comunicação relativa à concessão da bolsa bem como à passagem a ser-me enviada que, no caso de ser adquirida por mim, não me será reembolsada,
- 4) Apresentar-me, no dia e hora fixados, ao local de embarque com os documentos exigidos.
- 5) Submeter-me aos regulamentos da universidade ou instituição em que realizar o curso ou estágio de aperfeiçoamento.
- 6) Dedicar tempo integral ao programa de estudos para o qual a Bolsa foi concedida, abstendo-me, durante a vigência da mesma, de atividades políticas, comerciais ou de qualquer outra natureza, que interfiram com o programa de estudos.
- 7) Ter comportamento exemplar.
- 8) Trabalhar durante dois anos, após o término do curso, sob orientação do INEP ou do CRPE, num dos setores em que me tenha aperfeiçoado.
- 9) Não contrair matrimônio durante o período de duração da bolsa.
- 10) Reembolsar as despesas efetuadas pelas instituições mantenedoras da bolsa, caso desistir do curso por motivo não justificado, ou, no caso de não cumprimento de qualquer um dos itens acima referidos.
- 11) Apresentar ao CRPE de São Paulo, dentro de 60 dias após o meu regresso, minucioso relatório, em duas vias, das atividades e estudos realizados.

S. Paulo, 12 de agosto de 19 70  
(Local)

Ana Cristina Araujo  
(Assinatura)

(83/67/DAM/COORD/SNS)



FICHA DE INSCRIÇÃO PARA SELEÇÃO DE CANDIDATOS A BÔLSAS DE ESTUDONOME: Édith / Edith TeixeiraCurso que deseja realizar: Ciências Sociais

Nome da instituição que oferece a bolsa pleitada: \_\_\_\_\_

U.S.P.DADOS PESSOAISNascido(a) a 3/5/70 em Pindamonhangaba em São Paulo  
(Cidade) (Estado ou país)Filho(a) de Acyr Teixeira e de Maria Estha M. B. Teixeira  
(Nome do pai) (Nome da mãe)Estado civil: Solteira Nº de filhos: \_\_\_\_\_ Nº de dependentes: \_\_\_\_\_

Casado(a) com \_\_\_\_\_

Residente à R. Tese de Maio 1203 ap. 112 S. Paulo, S. Paulo  
(Av., rua, praça, nº) (cidade) (Estado)Cédula de identidade Nº RG 9.518.366 Doc. Militar Nº \_\_\_\_\_ R.M. \_\_\_\_\_ Cat. \_\_\_\_\_SITUAÇÃO PROFISSIONAL E FINANCEIRAProfissão: ProfessoraCargo: Educador RecreacionistaNome da instituição que trabalha: Parque Infantil Vila dos  
BancáriosEnderêço de trabalho: Rua Sta. Cruz 1102 (Rua A)É funcionário federal , estadual , municipal , particular Se funcionário público é: efetivo , não-efetivo  (marcar com x)Desde quando exerce suas funções atuais? 16/10/1958Vencimentos mensais Nº 576,00 (cinchentos e setenta e seis  
(Por extenso)  
crúzios)Tem outros recursos financeiros além dos vencimentos de seu cargo? SIM   
NÃO Indique a importância mensal com que poderá contra durante a vigência da  
bolsa, independentemente do valor da mesma: Nº \_\_\_\_\_

## A V I S O

Este formulário deve ser preenchido à máquina ou em letra bem legível, em duas vias, e enviado ao CENTRO REGIONAL DE PESQUISAS EDUCACIONAIS DE SÃO PAULO, CAIXA POSTAL 5031 - SÃO PAULO. Juntar: (1) atestado médico, (2) abreugrafia, (3) fotocópia da carteira de identidade e (4) de documento militar, (5) comprovante de cargo atual (Declaração do Diretor da instituição ou documento equivalente). Responda a todos os itens. No caso de resposta negativa, escreva: não, nenhum (a).

ESTUDOS

Cursos realizados (Indicar o tipo do curso)	Nome do estabelecimento de Ensino	Local (cidade, Estado)	Duração (Nº de anos)	Ano de conclusão
Primário	<del>Grande</del> Colégio São José	São Paulo	4	
Médio, 1º ciclo	Ginásio Castro Alves	São Paulo	4	1954
Médio, 2º ciclo	Colégio M. Sra. Aparecida	São Paulo	3	1957
Superior	5º Ano Faculdade de Direito Mackenzie	São Paulo	5	
Especialização ou aperfeiçoamento				
Outros				

BOLSAS DE ESTUDOS JÁ OBTIDAS

Nome da instituição que ofereceu a bolsa	Tipo de curso	Local onde estudou	Duração	Ano de Conclusão
—	—	—	—	—
—	—	—	—	—
—	—	—	—	—

CONHECIMENTO DE LÍNGUAS  
(Bem - Regular - Mal)

Lê: inglês regular francês regular castelhano regular alemão —  
 Escreve: " )) " '' " '' " —  
 Fala: " )) " '' " '' " —

Lê: italiano mal (outras línguas) —  
 Escreve: " )) " —  
 Fala: " )) " —

ATIVIDADES PROFISSIONAIS  
Cargos exercidos anteriormente

Nome da instituição	Data		Tipo de trabalho
	de	a	

LIVROS, ARTIGOS E PESQUISAS PUBLICADOS

Indique o título, a data da publicação, local, editôra, nº de páginas de - seus trabalhos publicados, colaboração em revistas, etc.:

---



---



---



---



---



---



---

PALESTRAS, SEMINÁRIOS E CONFERÊNCIAS REALIZADOS

Local	Data		Assunto
	de	a	

PLANOS FUTUROS

Procure precisar, em poucas palavras, suas aspirações profissionais. Se solicita a bolsa com o fim de preparar-se para um determinado cargo, indique-o.

PLANO DE ESTUDOS

Por quê se candidatou à presente bôlsa? Procure precisar, dentro dêsse campo, o setor em que desejaria aperfeiçoar-se, os assuntos que mais lhe interessam, apresentando um plano de trabalho o mais completo possível.

Porque aprecio os estudos sociais, e por meio  
dels espero poder melhorar o meu trabalho,  
e todos os setores de minhas atividades.

REFERÊNCIAS

Indique três pessoas que possam dar informações sobre sua idoneidade e suas responsabilidades como estudante:

NOME	CARGO	ENDEREÇO
Eda Louca	Professora de música	Av. Pires de Barros 1636
Constância Fenei-	Estudante-comerciante	Av. dos Jangais 624
Rafael Lopes Arets	Estudante-comerciante	R. Escrivão Galvão 77

DECLARAÇÃO

Ao candidatar-me à presente bolsa de estudos, assumo, desde já, com a inteira consciência de minhas responsabilidades e de meus deveres o compromisso de:

- 1) Apresentar, em tempo hábil, a documentação que me fôr exigida.
- 2) Comparecer, no local, dia e hora fixados pelo Centro Regional de Pesquisas Educacionais de São Paulo, para submeter-me às provas que me foram exigidas.
- 3) Aguardar, sem ausentar-me deste Estado, a comunicação relativa à concessão da bolsa bem como à passagem a ser-me enviada que, no caso de ser adquirida por mim, não me será reembolsada,
- 4) Apresentar-me, no dia e hora fixados, ao local de embarque com os documentos exigidos.
- 5) Submeter-me aos regulamentos da universidade ou instituição em que realizar o curso ou estágio de aperfeiçoamento.
- 6) Dedicar tempo integral ao programa de estudos para o qual a Bolsa foi concedida, abstenho-me, durante a vigência da mesma, de atividades políticas, comerciais ou de qualquer outra natureza, que interfiram com o programa de estudos.
- 7) Ter comportamento exemplar.
- 8) Trabalhar durante dois anos, após o término do curso, sob orientação do INEP ou do CRPE, num dos setores em que me tenha aperfeiçoado.
- 9) Não contrair matrimônio durante o período de duração da bolsa.
- 10) Reembolsar as despesas efetuadas pelas instituições mantenedoras da bolsa, caso desistir do curso por motivo não justificado, ou, no caso de não cumprimento de qualquer um dos itens acima referidos.
- 11) Apresentar ao CRPE de São Paulo, dentro de 60 dias após o meu regresso, minucioso relatório, em duas vias, das atividades e estudos realizados.

CRPE (Local), 11 de agosto de 19 70

Edith Texeira (Assinatura)

(83/67/DAM/COORD/SNS)

FICHA DE INSCRIÇÃO PARA SELEÇÃO DE CANDIDATOS A BOLSAS DE ESTUDO

NOME: Maria Louy de A. Silveira

Curso que deseja realizar: Historia

Nome da instituição que oferece a bolsa pleitada: \_\_\_\_\_



DADOS PESSOAIS

Nascido(a) a 30/11/44 em S. Paulo em S.P.  
(Cidade) (Estado ou país)

Filho(a) de Joad Augusto Silveira e de Enika de A. Silveira  
(Nome do pai) (Nome da mãe)

Estado civil: solteira Nº de filhos: \_\_\_\_\_ Nº de dependentes: \_\_\_\_\_

Casado(a) com \_\_\_\_\_

Residente à Rua S. Benedito 1687, S. Paulo, S.P.  
(Av., rua, praça, nº) (cidade) (Estado)

Cédula de identidade Nº RG \_\_\_\_\_ Doc. Militar Nº \_\_\_\_\_ R.M. \_\_\_\_\_ Cat. \_\_\_\_\_

SITUAÇÃO PROFISSIONAL E FINANCEIRA

Profissão: Educadora Recreativista

Cargo: \_\_\_\_\_

Nome da instituição que trabalha: Parque Infantil

"campo grande"

Enderêço de trabalho: Rua campo grande s/nº Sto. Amaro

É funcionário federal , estadual , municipal , particular

Se funcionário público é: efetivo , não-efetivo  (marcar com x)

Desde quando exerce suas funções atuais? 31/5/67

Vencimentos mensais Nº 576,00 (Quinhentos e  
setenta e seis cruzeiros)  
(Por extenso)

Tem outros recursos financeiros além dos vencimentos de seu cargo? SIM

NÃO

Indique a importância mensal com que poderá contra durante a vigência da bolsa, independentemente do valor da mesma: Nº \_\_\_\_\_

A V I S O

Este formulário deve ser preenchido à máquina ou em letra bem legível, em duas vias, e enviado ao CENTRO REGIONAL DE PESQUISAS EDUCACIONAIS DE SÃO PAULO, CAIXA POSTAL 5031 - SÃO PAULO. Juntar: (1) atestado médico, (2) abreugrafia, (3) fotocópia da carteira de identidade e (4) de documento militar, (5) comprovante de cargo atual (Declaração do Diretor da instituição ou documento equivalente). Responda a todos os itens. No caso de resposta negativa, escreva: não, nenhum (a).

ESTUDOS

Cursos realizados (Indicar o tipo do curso)	Nome do estabelecimento de Ensino	Local (cidade, Estado)	Duração (Nº de anos)	Ano de conclusão
Primário	<i>Giunasio Realissima</i>	<i>S.P.</i>	<i>5</i>	
Médio, 1º ciclo	<i>Muzqu Maria</i> " "	" "	<i>4</i>	
Médio, 2º ciclo	<i>Escola normal Educat. do Prado - Atenu. Brasil Carolina Ribeiro</i>	" "	<i>3.</i>	
Superior				
Especialização ou aperfeiçoamento				
Outros				

BÔLSAS DE ESTUDOS JÁ OBTIDAS

Nome da instituição que ofereceu a bolsa	Tipo de curso	Local onde estudou	Duração	Ano de Conclusão

CONHECIMENTO DE LÍNGUAS  
(Bem - Regular - Mal)

Lê: inglês \_\_\_\_\_ francês regular castelhano regular alemão \_\_\_\_\_  
 Escreve: " \_\_\_\_\_ " regular " regular " \_\_\_\_\_  
 Fala: " \_\_\_\_\_ " regular " regular " \_\_\_\_\_

Lê: italiano \_\_\_\_\_ (outras línguas) \_\_\_\_\_  
 Escreve: " \_\_\_\_\_ " \_\_\_\_\_  
 Fala: " \_\_\_\_\_ " \_\_\_\_\_

ATIVIDADES PROFISSIONAIS  
Cargos exercidos anteriormente

Nome da instituição	Data		Tipo de trabalho
	de	a	

LIVROS, ARTIGOS E PESQUISAS PUBLICADOS

Indique o título, a data da publicação, local, editôra, nº de páginas de - seus trabalhos publicados, colaboração em revistas, etc.:

---



---



---



---



---



---

PALESTRAS, SEMINÁRIOS E CONFERÊNCIAS REALIZADOS

Local	Data		Assunto
	de	a	

PLANOS FUTUROS

Procure precisar, em poucas palavras, suas aspirações profissionais. Se solicita a bolsa com o fim de preparar-se para um determinado cargo, indique-o.





REFERÊNCIAS

Indique três pessoas que possam dar informações sobre sua idoneidade e suas responsabilidades como estudante:

NOME	CARGO	ENDEREÇO

DECLARAÇÃO

Ao candidatar-me à presente bolsa de estudos, assumo, desde já, com a inteira consciência de minhas responsabilidades e de meus deveres o compromisso de:

- 1) Apresentar, em tempo hábil, a documentação que me fôr exigida.
- 2) Comparecer, no local, dia e hora fixados pelo Centro Regional de Pesquisas Educacionais de São Paulo, para submeter-me às provas que me foram exigidas.
- 3) Aguardar, sem ausentar-me deste Estado, a comunicação relativa à concessão da bolsa bem como à passagem a ser-me enviada que, no caso de ser adquirida por mim, não me será reembolsada,
- 4) Apresentar-me, no dia e hora fixados, ao local de embarque com os documentos exigidos.
- 5) Submeter-me aos regulamentos da universidade ou instituição em que realizar o curso ou estágio de aperfeiçoamento.
- 6) Dedicar tempo integral ao programa de estudos para o qual a Bolsa foi concedida, abstendo-me, durante a vigência da mesma, de atividades políticas, comerciais ou de qualquer outra natureza, que interfiram com o programa de estudos.
- 7) Ter comportamento exemplar.
- 8) Trabalhar durante dois anos, após o término do curso, sob orientação do INEP ou do CRPE, num dos setores em que me tenha aperfeiçoado.
- 9) Não contrair matrimônio durante o período de duração da bolsa.
- 10) Reembolsar as despesas efetuadas pelas instituições mantenedoras da bolsa, caso desistir do curso por motivo não justificado, ou, no caso de não cumprimento de qualquer um dos itens acima referidos.
- 11) Apresentar ao CRPE de São Paulo, dentro de 60 dias após o meu regresso, minucioso relatório, em duas vias, das atividades e estudos realizados.

\_\_\_\_\_ , \_\_\_\_\_ de \_\_\_\_\_ de 19 \_\_\_\_\_  
 (Local)

*Maria Inez de A. Silveira*  
 \_\_\_\_\_  
 (Assinatura)

MEC

INEP

CENTRO REGIONAL DE PESQUISAS EDUCACIONAIS "PROF. QUEIROZ FILHO"  
DIVISÃO DE APERFEIÇOAMENTO DO MAGISTÉRIOFICHA DE INSCRIÇÃO PARA SELEÇÃO DE CANDIDATOS A BOLSAS DE ESTUDONOME: Lucila Elisa Lorenz GoesCurso que deseja realizar: Antropologia Cultural

Nome da instituição que oferece a bolsa pleitada: \_\_\_\_\_

DADOS PESSOAISNascido(a) a 18/4/1948 em S.P. em S.P.  
(Cidade) (Estado ou país)Filho(a) de Raimundo Goes e de Odette Lorenz Goes  
(Nome do pai) (Nome da mãe)Estado civil: Solteira Nº de filhos: — Nº de dependentes: —

Casado(a) com \_\_\_\_\_

Residente à R. Albina Barbosa, 58, S.P., S.P.  
(Av., rua, praça, nº) (cidade) (Estado)Cédula de identidade Nº RG 3.801.892 Doc. Militar Nº \_\_\_\_\_ R.M. Cat. \_\_\_\_\_SITUAÇÃO PROFISSIONAL E FINANCEIRAProfissão: Educadora Recre ProfessoraCargo: Educadora RecreacionistaNome da instituição que trabalha: Pre. Mvn. de S.P.Enderêço de trabalho: Lg. São Rafael s/nºÉ funcionário federal , estadual , municipal , particular Se funcionário público é: efetivo , não-efetivo  (marcar com x)Desde quando exerce suas funções atuais? 4/7/68Vencimentos mensais Nº 576,00 (quinhentos e setenta e seis cruzeiros)  
(Por extenso)Tem outros recursos financeiros além dos vencimentos de seu cargo? SIM NÃO Indique a importância mensal com que poderá contar durante a vigência da bolsa, independentemente do valor da mesma: Nº nada

## A V I S O

Este formulário deve ser preenchido à máquina ou em letra bem legível, em duas vias, e enviado ao CENTRO REGIONAL DE PESQUISAS EDUCACIONAIS DE SÃO PAULO, CAIXA POSTAL 5031 - SÃO PAULO. Juntar: (1) atestado médico, (2) abregrafia, (3) fotocópia da carteira de identidade e (4) de documento militar, (5) comprovante de cargo atual (Declaração do Diretor da instituição ou documento equivalente). Responda a todos os itens. No caso de resposta negativa, escreva: não, nenhum (a).

ESTUDOS

Cursos realizados (Indicar o tipo do curso)	Nome do estabelecimento de Ensino	Local (cidade, Estado)	Duração (Nº de anos)	Ano de conclusão
Primário	Curso Primário de Aplicação - Colégio São José	S.P. S.P.	4	1958
Médio, 1º ciclo	Colégio São José	S.P. S.P.	4	1962
Médio, 2º ciclo	Escola Normal Livre do Colégio São José	S.P. S.P.	3	1965
Superior	Faculdade de Ciências e Letras da U.S.P. - Depto. de Geografia	S.P. S.P.	4	1969
Especialização ou aperfeiçoamento				
Outros	Enfermagem do Sen - SEEC Estatística - Escola Superior - São Paulo	S.P. - S.P. S.P. - S.P.	2 meses 1 mês	1963 1965

BOLSAS DE ESTUDOS JÁ OBTIDAS

Nome da instituição que ofereceu a bolsa	Tipo de curso	Local onde estudou	Duração	Ano de Conclusão
CECISP - Centro de Seleção e Aperfeiçoamento de Professores Secundários	Estágio e monitoria do curso de Teorias de Geociências	Cidade Universitária Armando de Salles Oliveira	6 meses	1969

CONHECIMENTO DE LÍNGUAS  
(Bem - Regular - Mal)

Lê: inglês Bem francês Bem castelhano Bem alemão —  
 Escreve: " Regular " Mal " Regular " —  
 Fala: " Mal " Mal " Mal " —

Lê: italiano Mal (outras línguas) — —  
 Escreve: " — " — —  
 Fala: " — " — —

ATIVIDADES PROFISSIONAIS  
Cargos exercidos anteriormente

Nome da instituição	Data		Tipo de trabalho
	de	a	
SESI	1/66	12/67	Alfabetização de Adultos
Substituto Interino	2/68	11/68	Escola Isolada - 1ª Delegacia
Professora Secundária	6/69	8/69	5º Ginásio Estadual de Osasco

LIVROS, ARTIGOS E PESQUISAS PUBLICADOS

Indique o título, a data da publicação, local, editôra, nº de páginas de - seus trabalhos publicados, colaboração em revistas, etc.:

---



---



---



---



---



---

PALESTRAS, SEMINÁRIOS E CONFERÊNCIAS REALIZADOS

Local	Data		Assunto
	de	a	

PLANOS FUTUROS

Procure precisar, em poucas palavras, suas aspirações profissionais. Se solicita a bolsa com o fim de preparar-se para um determinado cargo, indique-o.

*Ter um contato mais profundo e metodizado com uma disciplina que me atraiu durante o curto período de duração de um curso semestral*

PLANO DE ESTUDOS

Por quê se candidatou à presente bôlsa? Procure precisar, dentro dêsse campo, o setor em que desejaria aperfeiçoar-se, os assuntos que mais lhe interessam, apresentando um plano de trabalho o mais completo possível.

Porque aprecio as possibilidades de desenvolvimento cultural e científico que esse ramo das Ciências Sociais oferece, apesar do curto contato, sob a forma de curso semestral, que pude ter com a Antropologia Cultural.

A bolsa possibilitaria mais tempo livre maior para dedicar-me ao estudo dessa disciplina.

REFERÊNCIAS

Indique três pessoas que possam dar informações sobre sua idoneidade e suas responsabilidades como estudante:

NOME	CARGO	ENDEREÇO
Gil Sodero de Toledo	Prof. Instrutor	Depto. de Geografia U.S.P. Cidade Universitária
Nelson De La Corte	Prof. Instrutor	
Pasquale Petrone	Prof. Doutor	

DECLARAÇÃO

Ao candidatar-me à presente bolsa de estudos, assumo, desde já, com a inteira consciência de minhas responsabilidades e de meus deveres o compromisso de:

- 1) Apresentar, em tempo hábil, a documentação que me fôr exigida.
- 2) Comparecer, no local, dia e hora fixados pelo Centro Regional de Pesquisas Educacionais de São Paulo, para submeter-me às provas que me foram exigidas.
- 3) Aguardar, sem ausentar-me dêste Estado, a comunicação relativa à concessão da bolsa bem como à passagem a ser-me enviada que, no caso de ser adquirida por mim, não me será reembolsada,
- 4) Apresentar-me, no dia e hora fixados, ao local de embarque com os documentos exigidos.
- 5) Submeter-me aos regulamentos da universidade ou instituição em que realizar o curso ou estágio de aperfeiçoamento.
- 6) Dedicar tempo integral ao programa de estudos para o qual a Bôlsa foi concedida, abstendo-me, durante a vigência da mesma, de atividades políticas, comerciais ou de qualquer outra natureza, que interfiram com o programa de estudos.
- 7) Ter comportamento exemplar.
- 8) Trabalhar durante dois anos, após o término do curso, sob orientação do INEP ou do CRPE, num dos setores em que me tenha aperfeiçoado.
- 9) Não contrair matrimônio durante o período de duração da bolsa.
- 10) Reembolsar as despesas efetuadas pelas instituições mantenedoras da bolsa, caso desistir do curso por motivo não justificado, ou, no caso de não cumprimento de qualquer um dos itens acima referidos.
- 11) Apresentar ao CRPE de São Paulo, dentro de 60 dias após o meu regresso, minucioso relatório, em duas vias, das atividades e estudos realizados.

São Paulo, 11 de Agosto de 19 70  
(Local)

Lucila Elise Lorenz Goss  
(Assinatura)

11/8/10 / 13:00 - 16:00

Cênica do Rumor - Saíram 5 elementos do grupo - Contou-se uma história aos elementos restantes; depois 1 foi escolhido para repetir a história para 1 dos elem. que havia saído que por sua vez a repetiu para todos os 5 elem. e assim sucessivamente 1 relator contou tds. as repetições de história; tds. 7 o.

Síntese: ① Dificuldade de comunicação através da palavra falada ② Aplicada em crianças com a finalidade de mostrar-lhe os perigos da maledicência

BRUNO

1. O objetivo da atividade é desenvolver a comunicação oral e a capacidade de ouvir e compreender o que é dito.

2. A atividade é realizada em grupo, com a participação de todos os alunos.

3. O relator conta a história para um elemento do grupo que saíu.

4. Este elemento repete a história para o elemento que saiu anteriormente.

5. Este processo se repete até que todos os elementos tenham ouvido a história.

6. O relator conta a história para todos os elementos do grupo.

7. Este processo se repete até que todos os elementos tenham ouvido a história.

8. O relator conta a história para todos os elementos do grupo.

9. Este processo se repete até que todos os elementos tenham ouvido a história.

10. O relator conta a história para todos os elementos do grupo.

11. Este processo se repete até que todos os elementos tenham ouvido a história.

12. O relator conta a história para todos os elementos do grupo.

13. Este processo se repete até que todos os elementos tenham ouvido a história.

14. O relator conta a história para todos os elementos do grupo.

15. Este processo se repete até que todos os elementos tenham ouvido a história.

16. O relator conta a história para todos os elementos do grupo.

17. Este processo se repete até que todos os elementos tenham ouvido a história.



FICHA DE INSCRIÇÃO PARA SELEÇÃO DE CANDIDATOS A BOLSAS DE ESTUDONOME: Maria Isabel de MoraesCurso que deseja realizar: Biblioteconomia

Nome da instituição que oferece a bolsa pleiteada: \_\_\_\_\_

DADOS PESSOAISNascido(a) a 2/7/1938 em Angatuba em S. Paulo  
(Cidade) (Estado ou país)Filho(a) de Cornélio Heitor de Moraes e de Maria Lúcia de Camargo  
(Nome do pai) (Nome da mãe)Estado civil: solteira Nº de filhos: — Nº de dependentes: —

Casado(a) com \_\_\_\_\_

Residente à Avenida Pompeia 506 e/10, Capital, S. Paulo  
(Av., rua, praça, nº) (cidade) (Estado)Cédula de identidade Nº RG 1739902 Doc. Militar Nº \_\_\_\_\_ R.M. Cat. \_\_\_\_\_SITUAÇÃO PROFISSIONAL E FINANCEIRAProfissão: Educadora Recreacionista (professora primária)Cargo: Educadora RecreacionistaNome da instituição que trabalha: Parque Infantil "Noêmia Ippolito"Enderêço de trabalho: Rua Tito s/n. Vila RomanaÉ funcionário federal , estadual , municipal , particular Se funcionário público é: efetivo , não-efetivo  (marcar com x)Desde quando exerce suas funções atuais? 26/3/1953Vencimentos mensais Nº 674,95 (seiscentos e ~~noventa e~~ <sup>setenta e</sup>  
(Por extenso)  
cruxeiros e noventa e cinco centavos)Tem outros recursos financeiros além dos vencimentos de seu cargo? SIM   
NÃO 

Indique a importância mensal com que poderá contar durante a vigência da bolsa, independentemente do valor da mesma: Nº \_\_\_\_\_

## A V I S O

Este formulário deve ser preenchido à máquina ou em letra bem legível, em duas vias, e enviado ao CENTRO REGIONAL DE PESQUISAS EDUCACIONAIS DE SÃO PAULO, CAIXA POSTAL 5031 - SÃO PAULO. Juntar: (1) atestado médico, (2) abreugrafia, (3) fotocópia da carteira de identidade e (4) de documento militar, (5) comprovante de cargo atual (Declaração do Diretor da instituição ou documento equivalente). Responda a todos os itens. No caso de resposta negativa, escreva: não, nenhum (a).

ESTUDOS

Cursos realizados (Indicar o tipo do curso)	Nome do estabelecimento de Ensino	Local (cidade, Estado)	Duração (Nº de anos)	Ano de conclusão
Primário	Grupo Escolar "Dr. Fortunato de Camargo"	Angatuba Est. São Paulo	5 (com admissão)	1945
Médio, 1º ciclo	Instituto de Educação "Cesário de Campos"	São Paulo Capital	4	1949
Médio, 2º ciclo	Instituto de Educação "Cesário de Campos"	São Paulo Capital	3	1952
Superior				
Especialização ou aperfeiçoamento				
Outros				

BOLSAS DE ESTUDOS JÁ OBTIDAS

Nome da instituição que ofereceu a bolsa	Tipo de curso	Local onde estudou	Duração	Ano de Conclusão

CONHECIMENTO DE LÍNGUAS  
(Bem - Regular - Mal)

Lê: inglês regular francês regular castelhano regular alemão \_\_\_\_\_  
 Escreve: " " " " " " " \_\_\_\_\_  
 Fala: " " " " " " " \_\_\_\_\_

Lê: italiano bem (outras línguas) \_\_\_\_\_  
 Escreve: " bem " \_\_\_\_\_  
 Fala: " bem " \_\_\_\_\_

ATIVIDADES PROFISSIONAIS  
Cargos exercidos anteriormente

Nome da instituição	Data		Tipo de trabalho
	de	a	

LIVROS, ARTIGOS E PESQUISAS PUBLICADOS

Indique o título, a data da publicação, local, editôra, nº de páginas de - seus trabalhos publicados, colaboração em revistas, etc.:

---



---



---



---



---



---



---

PALESTRAS, SEMINÁRIOS E CONFERÊNCIAS REALIZADOS

Local	Data		Assunto
	de	a	

PLANOS FUTUROS

Procure precisar, em poucas palavras, suas aspirações profissionais. Se solicita a bolsa com o fim de preparar-se para um determinado cargo, indique-o.

PLANO DE ESTUDOS

Por quê se candidatou à presente bôlsa? Procure precisar, dentro dêsse campo, o setor em que desejaria aperfeiçoar-se, os assuntos que mais lhe interessam, apresentando um plano de trabalho o mais completo possível.

Gosto muito de estudar. Interesse-me por todos os assuntos. Verifiquei que o curso abrange matérias como Psicologia, História, Ciências Sociais, História da Arte Literária, Comunicação (Catalogação, Classificação e Organização, Documentação, Informática, Normalização, Reprografia e Arquivística).

Exercen ~~ta~~ função de secretária do Centro de Pesquisa da Comunicação Social da Faculdade de Jornalismo "Cáiser Libero" verifiquei que gosto muito do que faço mas, tenho muito que aprender, principalmente na parte de Catalogação, Classif/ e Organiz/ e Documentação. Só um curso completo de Biblioteconomia poderá dar-me todos êsses conhecimentos.

Porém poderei fazê-lo só no período da noite. Tenho no período da manhã que trabalhar na Faculdade e à tarde no Parque Infantil.

Gostaria de ganhar pelo menos parte da Bôlsa de Estudos pois luto com dificuldade. Sou solteira mas minha mãe é viúva e moro só com ela.

Tenho vontade de fazer uma Faculdade, primeiramente porque gosto de estudar depois porque poderei melhorar meu nível de vida futuramente.

Acho que esse curso também irá servir para uma especialização nas minhas duas carreiras educadora e secretária. Os assuntos que me interessam sobretudo ~~o~~ são: Psicologia, Ciências Sociais e Comunicação.

REFERÊNCIAS

Indique três pessoas que possam dar informações sobre sua idoneidade e suas responsabilidades como estudante:

NOME	CARGO	ENDEREÇO
Fernando F. de Góes	secretário - Faculdade de Jorn	Av. Paulista 900 - 2º andar <del>Av. Paulista 900 - 2º andar</del>
Geudêncio Torquato do Rego	professor e coordenador	Rua José Getúlio 130 apto 101
José Marques de Mello	professor e coordenador	Cidade Universitária - Comunidade Escola

DECLARAÇÃO

Ao candidatar-me à presente bolsa de estudos, assumo, desde já, com a inteira consciência de minhas responsabilidades e de meus deveres o compromisso de:

- 1) Apresentar, em tempo hábil, a documentação que me fôr exigida.
- 2) Comparecer, no local, dia e hora fixados pelo Centro Regional de Pesquisas Educacionais de São Paulo, para submeter-me às provas que me foram exigidas.
- 3) Aguardar, sem ausentar-me deste Estado, a comunicação relativa à concessão da bolsa bem como à passagem a ser-me enviada que, no caso de ser adquirida por mim, não me será reembolsada,
- 4) Apresentar-me, no dia e hora fixados, ao local de embarque com os documentos exigidos.
- 5) Submeter-me aos regulamentos da universidade ou instituição em que realizar o curso ou estágio de aperfeiçoamento.
- 6) Dedicar tempo integral ao programa de estudos para o qual a Bolsa foi concedida, abstendo-me, durante a vigência da mesma, de atividades políticas, comerciais ou de qualquer outra natureza, que interfiram com o programa de estudos.
- 7) Ter comportamento exemplar.
- 8) Trabalhar durante dois anos, após o término do curso, sob orientação do INEP ou do CRPE, num dos setores em que me tenha aperfeiçoado.
- 9) Não contrair matrimônio durante o período de duração da bolsa.
- 10) Reembolsar as despesas efetuadas pelas instituições mantenedoras da bolsa, caso desistir do curso por motivo não justificado, ou, no caso de não cumprimento de qualquer um dos itens acima referidos.
- 11) Apresentar ao CRPE de São Paulo, dentro de 60 dias após o meu regresso, minucioso relatório, em duas vias, das atividades e estudos realizados.

São Paulo, 13 de agosto de 19 70  
(Local)  
Maurício de Mello  
(Assinatura)

## FICHA DE INSCRIÇÃO PARA SELEÇÃO DE CANDIDATOS A BOLSAS DE ESTUDO

NOME: Egl. Maura Azeredo Cruz

Curso que deseja realizar: \_\_\_\_\_

Nome da instituição que oferece a bolsa pleitada: \_\_\_\_\_



## DADOS PESSOAIS

Nascido(a) a 23, 4, 41 em São Paulo em São Paulo  
(Cidade) (Estado ou país)Filho(a) de Julio Pereira Azeredo de Edith Jannette Azeredo  
(Nome do pai) (Nome da mãe)Estado civil: Casada Nº de filhos: 2 Nº de dependentes: \_\_\_\_\_Casado(a) com Alvaro Thomaz CruzResidente à Rua Michigan 1382 trav. Partic. 27, São Paulo  
(Av., rua, praça, nº) (cidade) (Estado)Cédula de identidade Nº RG 2 590 260 Doc. Militar Nº \_\_\_\_\_ R.M. \_\_\_\_\_ Cat. \_\_\_\_\_

## SITUAÇÃO PROFISSIONAL E FINANCEIRA

Profissão: Educadora RecrucionistaCargo: ProfessoraNome da instituição que trabalha: Parque Infantil MorioêsEnderêço de trabalho: Av. Antnio José do Santos 51 nº 2É funcionário federal , estadual , municipal , particular Se funcionário público é: efetivo , não-efetivo  (marcar com x)Desde quando exerce suas funções atuais? 29/31 68Vencimentos mensais Nº 576,00 (quinhentos e setenta e seis cruzeiros)  
(Por extenso)Tem outros recursos financeiros além dos vencimentos de seu cargo? SIM   
NÃO 

Indique a importância mensal com que poderá contar durante a vigência da bolsa, independentemente do valor da mesma: Nº \_\_\_\_\_

## A V I S O

Este formulário deve ser preenchido à máquina ou em letra bem legível, em duas vias, e enviado ao CENTRO REGIONAL DE PESQUISAS EDUCACIONAIS DE SÃO PAULO, CAIXA POSTAL 5032 - SÃO PAULO. Juntar: (1) atestado médico, (2) abreugrafia, (3) fotocópia da carteira de identidade e (4) de documento militar, (5) comprovante de cargo atual (Declaração do Diretor da instituição ou documento equivalente). Responda a todos os itens. No caso de resposta negativa, escreva: não, nenhum (a).

ESTUDOS

Cursos realizados (Indicar o tipo do curso)	Nome do estabelecimento de Ensino	Local (cidade, Estado)	Duração (Nº de anos)	Ano de conclusão
Primário	Instituto de Educação "Pade Anchieta"	São Paulo	4	1952
Médio, 1º ciclo	Instituto de Educação "Pade Anchieta"	"	4	1956
Médio, 2º ciclo	Instituto de Educação "Carmelo de Campos"	"	3	1959
Superior				
Especialização ou aperfeiçoamento	curso de monitor de menores excepcionais. curso de atualização no DEFE.			Curso Especializado de Pós-graduação
Outros	me. curso com falado e música. curso de atualização pedagógica.			

BOLSAS DE ESTUDOS JÁ OBTIDAS

Nome da instituição que ofereceu a bolsa	Tipo de curso	Local onde estudou	Duração	Ano de Conclusão

CONHECIMENTO DE LÍNGUAS  
(Bem - Regular - Mal)

Lê: inglês Regular francês Regular castelhano \_\_\_\_\_ alemão \_\_\_\_\_  
 Escreve: " / " / " \_\_\_\_\_ " \_\_\_\_\_  
 Fala: " / " / " \_\_\_\_\_ " \_\_\_\_\_

Lê: italiano \_\_\_\_\_ (outras línguas) \_\_\_\_\_  
 Escreve: " \_\_\_\_\_ " \_\_\_\_\_  
 Fala: " \_\_\_\_\_ " \_\_\_\_\_

ATIVIDADES PROFISSIONAIS  
Cargos exercidos anteriormente

Nome da instituição	Data		Tipo de trabalho
	de	a	
Serviço Social dos Menores	1961	à 1968	
Grupo Escolar Rodrigues Alves	1960		
Alfabetização de Adultos Mackenzie		1961	

LIVROS, ARTIGOS E PESQUISAS PUBLICADOS

Indique o título, a data da publicação, local, editôra, nº de páginas de - seus trabalhos publicados, colaboração em revistas, etc.:

---



---



---



---



---



---

PALESTRAS, SEMINÁRIOS E CONFERÊNCIAS REALIZADOS

Local	Data		Assunto
	de	a	

PLANOS FUTUROS

Procure precisar, em poucas palavras, suas aspirações profissionais. Se solicita a bolsa com o fim de preparar-se para um determinado cargo, indique-o.





REFERÊNCIAS

Indique três pessoas que possam dar informações sobre sua idoneidade e suas responsabilidades como estudante:

NOME	CARGO	ENDEREÇO
Julio Pereira Aguiar	func. publico federal	Thomaz Carvalho 410
Selma Lucio Pinho	Professora	R. Carlos
Alvaro Thomaz Cruz	Secretaria	Barão Itapitininga 250

DECLARAÇÃO

Ao candidatar-me à presente bolsa de estudos, assumo, desde já, com a inteira consciência de minhas responsabilidades e de meus deveres o compromisso de:

- 1) Apresentar, em tempo hábil, a documentação que me fôr exigida.
- 2) Comparecer, no local, dia e hora fixados pelo Centro Regional de Pesquisas Educacionais de São Paulo, para submeter-me às provas que me foram exigidas.
- 3) Aguardar, sem ausentar-me dêste Estado, a comunicação relativa à concessão da bolsa bem como à passagem a ser-me enviada que, no caso de ser adquirida por mim, não me será reembolsada,
- 4) Apresentar-me, no dia e hora fixados, ao local de embarque com os documentos exigidos.
- 5) Submeter-me aos regulamentos da universidade ou instituição em que realizar o curso ou estágio de aperfeiçoamento.
- 6) Dedicar tempo integral ao programa de estudos para o qual a Bôlsa foi concedida, abstendo-me, durante a vigência da mesma, de atividades políticas, comerciais ou de qualquer outra natureza, que interfiram com o programa de estudos.
- 7) Ter comportamento exemplar.
- 8) Trabalhar durante dois anos, após o término do curso, sob orientação do INEP ou do CRPE, num dos setores em que me tenha aperfeiçoado.
- 9) Não contrair matrimônio durante o período de duração da bolsa.
- 10) Reembolsar as despesas efetuadas pelas instituições mantenedoras da bolsa, caso desistir do curso por motivo não justificado, ou, no caso de não cumprimento de qualquer um dos itens acima referidos.
- 11) Apresentar ao CRPE de São Paulo, dentro de 60 dias após o meu regresso, minucioso relatório, em duas vias, das atividades e estudos realizados.

São Paulo, 13 de agosto de 1970  
 (Local)  
 E. A. M. L. S. (Assinatura)  
 (83/67/DAM/COORD/SNS)

FICHA DE INSCRIÇÃO PARA SELEÇÃO DE CANDIDATOS A BOLSAS DE ESTUDO

NOME: Lueli Silveira  
Curso que deseja realizar: pedagogia  
Nome da instituição que oferece a bolsa pleitada: \_\_\_\_\_



DADOS PESSOAIS

Nascido(a) a 30/7/50 em São Paulo em São Paulo  
(Cidade) (Estado ou país)  
Filho(a) de João B. P. Silveira e de Maria José R. Silveira  
(Nome do pai) (Nome da mãe)  
Estado civil: solteira Nº de filhos: — Nº de dependentes: \_\_\_\_\_  
Casado(a) com \_\_\_\_\_  
Residente à Av. Água Funda, São Paulo, São Paulo  
(Av., rua, praça, nº) (cidade) (Estado)  
~~Título de eleitor~~  
Cédula de identidade Nº RG 370831 Doc. Militar Nº \_\_\_\_\_ R.M. \_\_\_\_\_ Cat. \_\_\_\_\_

SITUAÇÃO PROFISSIONAL E FINANCEIRA

Profissão: Professora  
Cargo: Educadora Recreacionista  
Nome da instituição que trabalha: Parque Infantil Clínica Infantil do Piranga  
Enderço de trabalho: Av. Nazareth  
É funcionário federal , estadual , municipal , particular   
Se funcionário público é: efetivo , não-efetivo  (marcar com x)  
Desde quando exerce suas funções atuais? 29/10/69  
Vencimentos mensais R\$ 576,00 (quinhentos e setenta e seis cruzeiros)  
(Por extenso)  
Tem outros recursos financeiros além dos vencimentos de seu cargo? SIM   
NÃO   
Indique a importância mensal com que poderá contar durante a vigência da bolsa, independentemente do valor da mesma: R\$ \_\_\_\_\_

A V I S O

Este formulário deve ser preenchido à máquina ou em letra bem legível, em duas vias, e enviado ao CENTRO REGIONAL DE PESQUISAS EDUCACIONAIS DE SÃO PAULO, CAIXA POSTAL 5031 - SÃO PAULO. Juntar: (1) atestado médico, (2) abreugrafia, (3) fotocópia da carteira de identidade e (4) de documento militar, (5) comprovante de cargo atual (Declaração do Diretor da instituição ou documento equivalente). Responda a todos os itens. No caso de resposta negativa, escreva: não, nenhum (a).

ESTUDOS

Cursos realizados (Indicar o tipo do curso)	Nome do estabelecimento de Ensino	Local (cidade, Estado)	Duração (Nº de anos)	Ano de conclusão
Primário	Educandário Cardenal Motter			
Médio, 1º ciclo	Cardenal motter			
Médio, 2º ciclo	F. E. Prof. Rolclás Lopes de Barros			
Superior				
Especialização ou aperfeiçoamento				
Outros				

BÔLSAS DE ESTUDOS JÁ OBTIDAS

Nome da instituição que ofereceu a bôlsa	Tipo de curso	Local onde estudou	Duração	Ano de Conclusão

CONHECIMENTO DE LÍNGUAS  
(Bem - Regular - Mal)

Lê: inglês \_\_\_\_\_ francês \_\_\_\_\_ castelhano \_\_\_\_\_ alemão \_\_\_\_\_  
 Escreve: " \_\_\_\_\_ " \_\_\_\_\_ " \_\_\_\_\_ " \_\_\_\_\_  
 Fala: " \_\_\_\_\_ " \_\_\_\_\_ " \_\_\_\_\_ " \_\_\_\_\_

Lê: italiano \_\_\_\_\_ (outras línguas) \_\_\_\_\_  
 Escreve: " \_\_\_\_\_ " \_\_\_\_\_  
 Fala: " \_\_\_\_\_ " \_\_\_\_\_

ATIVIDADES PROFISSIONAIS  
Cargos exercidos anteriormente

Nome da instituição	Data		Tipo de trabalho
	de	a	

LIVROS, ARTIGOS E PESQUISAS PUBLICADOS

Indique o título, a data da publicação, local, editôra, nº de páginas de - seus trabalhos publicados, colaboração em revistas, etc.:

---



---



---



---



---



---



---

PALESTRAS, SEMINÁRIOS E CONFERÊNCIAS REALIZADOS

Local	Data		Assunto
	de	a	

PLANOS FUTUROS

Procure precisar, em poucas palavras, suas aspirações profissionais. Se solicita a bolsa com o fim de preparar-se para um determinado cargo, indique-o.



REFERÊNCIAS

Indique três pessoas que possam dar informações sobre sua idoneidade e suas responsabilidades como estudante:

NOME	CARGO	ENDEREÇO

DECLARAÇÃO

Ao candidatar-me à presente bolsa de estudos, assumo, desde já, com a inteira consciência de minhas responsabilidades e de meus deveres o compromisso de:

- 1) Apresentar, em tempo hábil, a documentação que me fôr exigida.
- 2) Comparecer, no local, dia e hora fixados pelo Centro Regional de Pesquisas Educacionais de São Paulo, para submeter-me às provas que me foram exigidas.
- 3) Aguardar, sem ausentar-me dêste Estado, a comunicação relativa à concessão da bolsa bem como à passagem a ser-me enviada que, no caso de ser adquirida por mim, não me será reembolsada,
- 4) Apresentar-me, no dia e hora fixados, ao local de embarque com os documentos exigidos.
- 5) Submeter-me aos regulamentos da universidade ou instituição em que realizar o curso ou estágio de aperfeiçoamento.
- 6) Dedicar tempo integral ao programa de estudos para o qual a Bôlsa foi concedida, abstendo-me, durante a vigência da mesma, de atividades políticas, comerciais ou de qualquer outra natureza, que interfiram com o programa de estudos.
- 7) Ter comportamento exemplar.
- 8) Trabalhar durante dois anos, após o término do curso, sob orientação do INEP ou do CRPE, num dos setores em que me tenha aperfeiçoado.
- 9) Não contrair matrimônio durante o período de duração da bôlsa.
- 10) Reembolsar as despesas efetuadas pelas instituições mantenedoras da bôlsa, caso desistir do curso por motivo não justificado, ou, no caso de não cumprimento de qualquer um dos itens acima referidos.
- 11) Apresentar ao CRPE de São Paulo, dentro de 60 dias após o meu regresso, minucioso relatório, em duas vias, das atividades e estudos realizados.

São Paulo, 13 de agosto de 19 70  
(Local)

Sueli Silveira  
(Assinatura)

FICHA DE INSCRIÇÃO PARA SELEÇÃO DE CANDIDATOS A BÔLSAS DE ESTUDONOME: Lucy Siqueira PittaCurso que deseja realizar: Pedagogia

Nome da instituição que oferece a bolsa pleitada: \_\_\_\_\_

DADOS PESSOAISNascido(a) a 5/3/1949 em São Paulo em São Paulo  
(Cidade) (Estado ou país)Filho(a) de Basílio Pitta e de Adelaide Siqueira Pitta  
(Nome do pai) (Nome da mãe)Estado civil: solteira Nº de filhos: — Nº de dependentes: —

Casado(a) com \_\_\_\_\_

Residente à R. Tobias Barreto, 1091/2 São Paulo, São Paulo  
(Av., rua, praça, nº) (cidade) (Estado)Cédula de identidade Nº RG 4169663 Doc. Militar Nº \_\_\_\_\_ R.M. \_\_\_\_\_ Cat. \_\_\_\_\_SITUAÇÃO PROFISSIONAL E FINANCEIRAProfissão: educadora e Recracionista

Cargo: \_\_\_\_\_

Nome da instituição que trabalha: Parque Infantil VilaSra IsabelEndereço de trabalho: Rua Basílio Memora de Mello, s/nÉ funcionário federal , estadual , municipal , particular Se funcionário público é: efetivo , não-efetivo  (marcar com x)Desde quando exerce suas funções atuais? 12/8/69Vencimentos mensais Nº 576,00 (quinhentos e setenta e seis reais)  
(Por extenso)nenhumaTem outros recursos financeiros além dos vencimentos de seu cargo? SIM   
NÃO Indique a importância mensal com que poderá contar durante a vigência da bolsa, independentemente do valor da mesma: Nº nenhuma

## A V I S O

Este formulário deve ser preenchido à máquina ou em letra bem legível, em duas vias, e enviado ao CENTRO REGIONAL DE PESQUISAS EDUCACIONAIS DE SÃO PAULO, CAIXA POSTAL 5031 - SÃO PAULO. Juntar: (1) atestado médico, (2) abreugrafia, (3) fotocópia da carteira de identidade e (4) de documento militar, (5) comprovante de cargo atual (Declaração do Diretor da instituição ou documento equivalente). Responda a todos os itens. No caso de resposta negativa, escreva: não, nenhum (a).



ESTUDOS

Cursos realizados (Indicar o tipo do curso)	Nome do estabelecimento de Ensino	Local (cidade, Estado)	Duração (Nº de anos)	Ano de conclusão
Primário	Ginásio Pácoquial São Paulo do Belém	Belém S. Paulo	11 anos	60
Médio, 1º ciclo	Ginásio Pácoquial São Paulo do Belém	Belém S. Paulo	11 anos	64
Médio, 2º ciclo	Instituto de Ed. Prof. Ascensiono Reis	Tatuapé S. Paulo	3 anos	64
Superior				
Especialização ou aperfeiçoamento				
Outros				

BÔLSAS DE ESTUDOS JÁ OBTIDAS

Nome da instituição que ofereceu a bolsa	Tipo de curso	Local onde estudou	Duração	Ano de Conclusão

CONHECIMENTO DE LÍNGUAS  
(Bem - Regular - Mal)

Lê: inglês \_\_\_\_\_ francês \_\_\_\_\_ castelhano \_\_\_\_\_ alemão \_\_\_\_\_  
 Escreve: " \_\_\_\_\_ " \_\_\_\_\_ " \_\_\_\_\_ " \_\_\_\_\_  
 Fala: " \_\_\_\_\_ " \_\_\_\_\_ " \_\_\_\_\_ " \_\_\_\_\_

Lê: italiano \_\_\_\_\_ (outras línguas) \_\_\_\_\_  
 Escreve: " \_\_\_\_\_ " \_\_\_\_\_  
 Fala: " \_\_\_\_\_ " \_\_\_\_\_

ATIVIDADES PROFISSIONAIS  
Cargos exercidos anteriormente

Nome da instituição	Data		Tipo de trabalho
	de	a	
Parque Infância Viva			Educadora
Santa Isabel			assistente

LIVROS, ARTIGOS E PESQUISAS PUBLICADOS

Indique o título, a data da publicação, local, editôra, nº de páginas de - seus trabalhos publicados, colaboração em revistas, etc.:

---



---



---



---



---



---



---

PALESTRAS, SEMINÁRIOS E CONFERÊNCIAS REALIZADOS

Local	Data		Assunto
	de	a	

PLANOS FUTUROS

Procure precisar, em poucas palavras, suas aspirações profissionais. Se solicita a bolsa com o fim de preparar-se para um determinado cargo, indique-o.



REFERÊNCIAS

Indique três pessoas que possam dar informações sobre sua idoneidade e suas responsabilidades como estudante:

NOME	CARGO	ENDEREÇO
Manoel Pitta	comerciante	R. Sidro Jardim, 102
Emenegildo Cappellari	contador	R. Prof. Oliveira Lusto, 203 apt. 6
Antônio Montefusco	funcionário público	R. Bebedouro, 106

DECLARAÇÃO

Ao candidatar-me à presente bolsa de estudos, assumo, desde já, com a inteira consciência de minhas responsabilidades e de meus deveres o compromisso de:

- 1) Apresentar, em tempo hábil, a documentação que me fôr exigida.
- 2) Comparecer, no local, dia e hora fixados pelo Centro Regional de Pesquisas Educacionais de São Paulo, para submeter-me às provas que me foram exigidas.
- 3) Aguardar, sem ausentar-me dêste Estado, a comunicação relativa à concessão da bolsa bem como à passagem a ser-me enviada que, no caso de ser adquirida por mim, não me será reembolsada,
- 4) Apresentar-me, no dia e hora fixados, ao local de embarque com os documentos exigidos.
- 5) Submeter-me aos regulamentos da universidade ou instituição em que realizar o curso ou estágio de aperfeiçoamento.
- 6) Dedicar tempo integral ao programa de estudos para o qual a Bôlsa foi concedida, abstendo-me, durante a vigência da mesma, de atividades políticas, comerciais ou de qualquer outra natureza, que interfiram com o programa de estudos.
- 7) Ter comportamento exemplar.
- 8) Trabalhar durante dois anos, após o término do curso, sob orientação do INEP ou do CRPE, num dos setores em que me tenha aperfeiçoado.
- 9) Não contrair matrimônio durante o período de duração da bolsa.
- 10) Reembolsar as despesas efetuadas pelas instituições mantenedoras da bolsa, caso desistir do curso por motivo não justificado, ou, no caso de não cumprimento de qualquer um dos itens acima referidos.
- 11) Apresentar ao CRPE de São Paulo, dentro de 60 dias após o meu regresso, minucioso relatório, em duas vias, das atividades e estudos realizados.

São Paulo, 13 de agosto de 19 70  
(Local)

Lucy Diquiera Pitta  
(Assinatura)

(83/67/DAM/COORD/SNS)

FICHA DE INSCRIÇÃO PARA SELEÇÃO DE CANDIDATOS A BOLSAS DE ESTUDO

NOME: Maria Lucia Paris

Curso que deseja realizar: Educação Física

Nome da instituição que oferece a bolsa pleitada: \_\_\_\_\_



DADOS PESSOAIS

Nascido(a) a 6/12/46 em Aparecida do Norte em S Paulo  
(Cidade) (Estado ou país)

Filho(a) de Pedro Paris Filho e de Maria Assis Paris  
(Nome do pai) (Nome da mãe)

Estado civil: solteira Nº de filhos: \_\_\_\_\_ Nº de dependentes: \_\_\_\_\_

Casado(a) com \_\_\_\_\_

Residente à R. Jacuizai 384 - apto 9313, S Paulo, S Paulo  
(Av., rua, praça, nº) (cidade) (Estado)

Cédula de identidade Nº RG \_\_\_\_\_ Doc. Militar Nº \_\_\_\_\_ R.M. \_\_\_\_\_ Cat. \_\_\_\_\_

SITUAÇÃO PROFISSIONAL E FINANCEIRA

Profissão: Educadora Recreacionista

Cargo: \_\_\_\_\_

Nome da instituição que trabalha: Parque Infantil Vila nova  
Manchester

Enderêço de trabalho: Praca Avelto Dalto s/n

É funcionário federal , estadual , municipal , particular

Se funcionário público é: efetivo , não-efetivo  (marcar com x)

Desde quando exerce suas funções atuais? 12/6/69

Vencimentos mensais R\$ 516,00 (quinhentos e sessenta e seis)  
(Por extenso)

Tem outros recursos financeiros além dos vencimentos de seu cargo? SIM   
NÃO

Indique a importância mensal com que poderá contar durante a vigência da bolsa, independentemente do valor da mesma: R\$ 500,00 com nenhum

A V I S O

Este formulário deve ser preenchido à máquina ou em letra bem legível, em duas vias, e enviado ao CENTRO REGIONAL DE PESQUISAS EDUCACIONAIS DE SÃO PAULO, CAIXA POSTAL 5031 - SÃO PAULO. Juntar: (1) atestado médico, (2) abreugrafia, (3) fotocópia da carteira de identidade e (4) de documento militar, (5) comprovante de cargo atual (Declaração do Diretor da instituição ou documento equivalente). Responda a todos os itens. No caso de resposta negativa, escreva: não, nenhum (a).

ESTUDOS

Cursos realizados (Indicar o tipo do curso)	Nome do estabelecimento de Ensino	Local (cidade, Estado)	Duração (Nº de anos)	Ano de conclusão
Primário	Grupo Escolar Chagas Pereira	Aparecida do Norte		
Médio, 1º ciclo	Colegio Padroeira do Brasil	Aparecida do Norte		65
Médio, 2º ciclo	Instituto de Educação Conselheiro Rodrigues Alves	Quatim-queta	3 anos	68
Superior				
Especialização ou aperfeiçoamento				
Outros				

BOLSAS DE ESTUDOS JÁ OBTIDAS

Nome da instituição que ofereceu a bolsa	Tipo de curso	Local onde estudou	Duração	Ano de Conclusão

CONHECIMENTO DE LÍNGUAS  
(Bem - Regular - Mal)

Lê: inglês \_\_\_\_\_ francês \_\_\_\_\_ castelhano \_\_\_\_\_ alemão \_\_\_\_\_  
 Escreve: " \_\_\_\_\_ " \_\_\_\_\_ " \_\_\_\_\_ " \_\_\_\_\_  
 Fala: " \_\_\_\_\_ " \_\_\_\_\_ " \_\_\_\_\_ " \_\_\_\_\_

Lê: italiano \_\_\_\_\_ (outras línguas) \_\_\_\_\_  
 Escreve: " \_\_\_\_\_ " \_\_\_\_\_  
 Fala: " \_\_\_\_\_ " \_\_\_\_\_

ATIVIDADES PROFISSIONAIS  
Cargos exercidos anteriormente

Nome da instituição	Data		Tipo de trabalho
	de	a	
Educadora Recrea-			
cionista			

LIVROS, ARTIGOS E PESQUISAS PUBLICADOS

Indique o título, a data da publicação, local, editôra, nº de páginas de - seus trabalhos publicados, colaboração em revistas, etc.:

---



---



---



---



---



---

PALESTRAS, SEMINÁRIOS E CONFERÊNCIAS REALIZADOS

Local	Data		Assunto
	de	a	

PLANOS FUTUROS

Procure precisar, em poucas palavras, suas aspirações profissionais. Se solicita a bolsa com o fim de preparar-se para um determinado cargo, indique-o.

PLANO DE ESTUDOS

Por quê se candidatou à presente bôlsa? Procure precisar, dentro dêsse campo, o setor em que desejaria aperfeiçoar-se, os assuntos que mais lhe interessam, apresentando um plano de trabalho o mais completo possível.

Eu me candidatei a esta bolsa de estudos, porque eu sempre tive vontade de fazer educação física mas nunca tive meios para me sustentar neste curso, pois ele é feito no período integral e sendo assim eu não poderia me sustentar.



REFERÊNCIAS

Indique três pessoas que possam dar informações sobre sua idoneidade e suas responsabilidades como estudante:

NOME	CARGO	ENDEREÇO

DECLARAÇÃO

Ao candidatar-me à presente bolsa de estudos, assumo, desde já, com a inteira consciência de minhas responsabilidades e de meus deveres o compromisso de:

- 1) Apresentar, em tempo hábil, a documentação que me fôr exigida.
- 2) Comparecer, no local, dia e hora fixados pelo Centro Regional de Pesquisas Educacionais de São Paulo, para submeter-me às provas que me foram exigidas.
- 3) Aguardar, sem ausentar-me dêste Estado, a comunicação relativa à concessão da bolsa bem como à passagem a ser-me enviada que, no caso de ser adquirida por mim, não me será reembolsada,
- 4) Apresentar-me, no dia e hora fixados, ao local de embarque com os documentos exigidos.
- 5) Submeter-me aos regulamentos da universidade ou instituição em que realizar o curso ou estágio de aperfeiçoamento.
- 6) Dedicar tempo integral ao programa de estudos para o qual a Bolsa foi concedida, abstendo-me, durante a vigência da mesma, de atividades políticas, comerciais ou de qualquer outra natureza, que interfiram com o programa de estudos.
- 7) Ter comportamento exemplar.
- 8) Trabalhar durante dois anos, após o término do curso, sob orientação do INEP ou do CRPE, num dos setores em que me tenha aperfeiçoado.
- 9) Não contrair matrimônio durante o período de duração da bolsa.
- 10) Reembolsar as despesas efetuadas pelas instituições mantenedoras da bolsa, caso desistir do curso por motivo não justificado, ou, no caso de não cumprimento de qualquer um dos itens acima referidos.
- 11) Apresentar ao CRPE de São Paulo, dentro de 60 dias após o meu regresso, minucioso relatório, em duas vias, das atividades e estudos realizados.

São Paulo , 13 de agosto de 19 70  
 (Local)

mbain  
 (Assinatura)

B

FICHA DE INSCRIÇÃO PARA SELEÇÃO DE CANDIDATOS A BOLSAS DE ESTUDO

NOME: EVANGELINA DO N. MACEDO

Curso que deseja realizar: ESPECIALIZAÇÃO PRÉ-PRIMARIA

Nome da instituição que oferece a bolsa pleitada: \_\_\_\_\_



DADOS PESSOAIS

Nascido(a) a 1/2/33 em SANTOS em SÃO PAULO  
(Cidade) (Estado ou país)

Filho(a) de ISRAEL MACEDO e de GUILHERMINA N. MACEDO  
(Nome do pai) (Nome da mãe)

Estado civil: SOLTEIRA Nº de filhos: — Nº de dependentes: MÃE (ARRM)

Casado(a) com \_\_\_\_\_

Residente à RUA PEL MELO OLIVEIRA 443, Capital, S.P.  
(Av., rua, praça, nº) (cidade) (Estado)

Cédula de identidade Nº RG 1700.046 Doc. Militar Nº — R.M. — Cat. —

SITUAÇÃO PROFISSIONAL E FINANCEIRA

Profissão: EDUCADORA MUNICIPAL

Cargo: EDUCADORA RECREACIONISTA

Nome da instituição que trabalha: PARQUE INFANTIL de VILA Ipojuca

Enderêço de trabalho: PRAÇA Tcheco S/N

É funcionário federal , estadual , municipal , particular

Se funcionário público é: efetivo , não-efetivo  (marcar com x)

Desde quando exerce suas funções atuais? 27/5/1955

Vencimentos mensais Nº 576,00 (quinhentos e setenta e seis  
zeiros) (Por extenso)

Tem outros recursos financeiros além dos vencimentos de seu cargo? SIM

NÃO

Indique a importância mensal com que poderá contra durante a vigência da bolsa, independentemente do valor da mesma: Nº \_\_\_\_\_

A V I S O

Este formulário deve ser preenchido à máquina ou em letra bem legível, em duas vias, e enviado ao CENTRO REGIONAL DE PESQUISAS EDUCACIONAIS DE SÃO PAULO, CAIXA POSTAL 5031 - SÃO PAULO. Juntar: (1) atestado médico, (2) abreugrafia, (3) fotocópia da carteira de identidade e (4) de documento militar, (5) comprovante de cargo atual (Declaração do Diretor da instituição ou documento equivalente). Responda a todos os itens. No caso de resposta negativa, escreva: não, nenhum (a).

ESTUDOS

Cursos realizados (Indicar o tipo do curso)	Nome do estabelecimento de Ensino	Local (cidade, Estado)	Duração (Nº de anos)	Ano de conclusão
Primário	—	—	3	—
Médio, 1º ciclo	Sta Marcelina	São Paulo	4	—
Médio, 2º ciclo	Sta Marcelina	São Paulo	3	52
Superior				
Especialização ou aperfeiçoamento				
Outros				

BÔLSAS DE ESTUDOS JÁ OBTIDAS

Nome da instituição que ofereceu a bolsa	Tipo de curso	Local onde estudou	Duração	Ano de Conclusão

CONHECIMENTO DE LÍNGUAS  
(Bem - Regular - Mal)

Lê: inglês \_\_\_\_\_ francês \_\_\_\_\_ castelhano \_\_\_\_\_ alemão \_\_\_\_\_  
 Escreve: " \_\_\_\_\_ " \_\_\_\_\_ " \_\_\_\_\_ " \_\_\_\_\_  
 Fala: " \_\_\_\_\_ " \_\_\_\_\_ " \_\_\_\_\_ " \_\_\_\_\_

Lê: italiano \_\_\_\_\_ (outras línguas) \_\_\_\_\_  
 Escreve: " \_\_\_\_\_ " \_\_\_\_\_  
 Fala: " \_\_\_\_\_ " \_\_\_\_\_

ATIVIDADES PROFISSIONAIS  
Cargos exercidos anteriormente

Nome da instituição	Data		Tipo de trabalho
	de	a	
Liceu TIRADENTES	1960	1967	Professora pré-primária

LIVROS, ARTIGOS E PESQUISAS PUBLICADOS

Indique o título, a data da publicação, local, editôra, nº de páginas de - seus trabalhos publicados, colaboração em revistas, etc.:

---



---



---



---



---



---



---

PALESTRAS, SEMINÁRIOS E CONFERÊNCIAS REALIZADOS

Local	Data		Assunto
	de	a	

PLANOS FUTUROS

Procure precisar, em poucas palavras, suas aspirações profissionais. Se solicita a bolsa com o fim de preparar-se para um determinado cargo, indique-o.



## REFERÊNCIAS

Indique três pessoas que possam dar informações sobre sua idoneidade e suas responsabilidades como estudante:

NOME	CARGO	ENDEREÇO

## DECLARAÇÃO

Ao candidatar-me à presente bolsa de estudos, assumo, desde já, com a inteira consciência de minhas responsabilidades e de meus deveres o compromisso de:

- 1) Apresentar, em tempo hábil, a documentação que me fôr exigida.
- 2) Comparecer, no local, dia e hora fixados pelo Centro Regional de Pesquisas Educacionais de São Paulo, para submeter-me às provas que me foram exigidas.
- 3) Aguardar, sem ausentar-me dêste Estado, a comunicação relativa à concessão da bolsa bem como à passagem a ser-me enviada que, no caso de ser adquirida por mim, não me será reembolsada,
- 4) Apresentar-me, no dia e hora fixados, ao local de embarque com os documentos exigidos.
- 5) Submeter-me aos regulamentos da universidade ou instituição em que realizar o curso ou estágio de aperfeiçoamento.
- 6) Dedicar tempo integral ao programa de estudos para o qual a Bolsa foi concedida, abstendo-me, durante a vigência da mesma, de atividades políticas, comerciais ou de qualquer outra natureza, que interfiram com o programa de estudos.
- 7) Ter comportamento exemplar.
- 8) Trabalhar durante dois anos, após o término do curso, sob orientação do INEP ou do CRPE, num dos setores em que me tenha aperfeiçoado.
- 9) Não contrair matrimônio durante o período de duração da bolsa.
- 10) Reembolsar as despesas efetuadas pelas instituições mantenedoras da bolsa, caso desistir do curso por motivo não justificado, ou, no caso de não cumprimento de qualquer um dos itens acima referidos.
- 11) Apresentar ao CRPE de São Paulo, dentro de 60 dias após o meu regresso, minucioso relatório, em duas vias, das atividades e estudos realizados.

São Paulo , 11 de agosto de 19 70  
(Local)  
Faustino do Nascimento Macedo  
(Assinatura)

(83/67/DAM/COORD/SNS)

FICHA DE INSCRIÇÃO PARA SELEÇÃO DE CANDIDATOS A BOLSAS DE ESTUDO

NOME: Ana Maria de Paula Santos

Curso que deseja realizar: Comunicações

Nome da instituição que oferece a bolsa pleitada: \_\_\_\_\_

USP



DADOS PESSOAIS

Nascido(a) a 27/5/41 em São Paulo em São Paulo  
(Cidade) (Estado ou país)

Filho(a) de Plínio de Rocha Aguiar e Adriana Aguiar de Rocha Aguiar  
(Nome do pai) (Nome da mãe)

Estado civil: Casada Nº de filhos: 2 Nº de dependentes: \_\_\_\_\_

Casado(a) com Gilberto de Paula Santos

Residente à R. Florida 590, São Paulo, São Paulo  
(Av., rua, praça, nº) (cidade) (Estado)

Cédula de identidade Nº RG 2.250.131 Doc. Militar Nº \_\_\_\_\_ R.M. \_\_\_\_\_ Cat. \_\_\_\_\_

SITUAÇÃO PROFISSIONAL E FINANCEIRA

Profissão: Professora

Cargo: Docente Recrutamento

Nome da instituição que trabalha: P. P. M. M. M.

Enderêço de trabalho: Av. Pe. Antônio José de Santos s/n

É funcionário federal , estadual , municipal , particular

Se funcionário público é: efetivo , não-efetivo  (marcar com x)

Desde quando exerce suas funções atuais? 10/3/1961

Vencimentos mensais Nº 576,00 (quinhentos e setenta e seis cruzeiros)  
(Por extenso)

Tem outros recursos financeiros além dos vencimentos de seu cargo? SIM

NÃO

Indique a importância mensal com que poderá contra durante a vigência da bolsa, independentemente do valor da mesma: Nº \_\_\_\_\_

A V I S O

Este formulário deve ser preenchido à máquina ou em letra bem legível, em duas vias, e enviado ao CENTRO REGIONAL DE PESQUISAS EDUCACIONAIS DE SÃO PAULO, CAIXA POSTAL 5031 - SÃO PAULO. Juntar: (1) atestado médico, (2) abreugrafia, (3) fotocópia da carteira de identidade e (4) de documento militar, (5) comprovante de cargo atual (Declaração do Diretor da instituição ou documento equivalente). Responda a todos os itens. No caso de resposta negativa, escreva: não, nenhum (a).

ESTUDOS

Cursos realizados (Indicar o tipo do curso)	Nome do estabelecimento de Ensino	Local (cidade, Estado)	Duração (Nº de anos)	Ano de conclusão
Primário			5	
Médio, 1º ciclo	Colégio das Irmãs de Santa Apolônia	São Paulo	4	
Médio, 2º ciclo			3	
Superior				
Especialização ou aperfeiçoamento	Recurso Audio-Visual - curso Recurso de E.F.I. Curso de Educação P.M.S.P. - Pré-Primário - Notação - Danças Folclóricas - Atualização			
Outros	Pedagógico - estágio Mussouri -			

BOLSAS DE ESTUDOS JÁ OBTIDAS

Nome da instituição que ofereceu a bolsa	Tipo de curso	Local onde estudou	Duração	Ano de Conclusão

CONHECIMENTO DE LÍNGUAS  
(Bem - Regular - Mal)

Lê: inglês R. francês R. castelhano \_\_\_\_\_ alemão \_\_\_\_\_  
 Escreve: " \_\_\_\_\_ " \_\_\_\_\_ " \_\_\_\_\_ " \_\_\_\_\_  
 Fala: " \_\_\_\_\_ " \_\_\_\_\_ " \_\_\_\_\_ " \_\_\_\_\_

Lê: italiano \_\_\_\_\_ (outras línguas) \_\_\_\_\_  
 Escreve: " \_\_\_\_\_ " \_\_\_\_\_  
 Fala: " \_\_\_\_\_ " \_\_\_\_\_



ATIVIDADES PROFISSIONAIS  
Cargos exercidos anteriormente

Nome da instituição	Data		Tipo de trabalho
	de	a	

LIVROS, ARTIGOS E PESQUISAS PUBLICADOS

Indique o título, a data da publicação, local, editôra, nº de páginas de - seus trabalhos publicados, colaboração em revistas, etc.:

---



---



---



---



---



---



---

PALESTRAS, SEMINÁRIOS E CONFERÊNCIAS REALIZADOS

Local	Data		Assunto
	de	a	

PLANOS FUTUROS

Procure precisar, em poucas palavras, suas aspirações profissionais. Se sol cita a bôlsa com o fim de preparar-se para um determinado cargo, indique-o.



REFERÊNCIAS

Indique três pessoas que possam dar informações sobre sua idoneidade e suas responsabilidades como estudante:

NOME	CARGO	ENDEREÇO
Deia de Roche ajredo	Advogado	R. Déia Rei, 800
Frank Araújo e Silva	advogado	R. Me. Rogério Garcia
José Osvaldo de Paulo Santos	advogado	Av. Liberdade,

DECLARAÇÃO

Ao candidatar-me à presente bolsa de estudos, assumo, desde já, com a inteira consciência de minhas responsabilidades e de meus deveres o compromisso de:

- 1) Apresentar, em tempo hábil, a documentação que me fôr exigida.
- 2) Comparecer, no local, dia e hora fixados pelo Centro Regional de Pesquisas Educacionais de São Paulo, para submeter-me às provas que me foram exigidas.
- 3) Aguardar, sem ausentar-me deste Estado, a comunicação relativa à concessão da bolsa bem como à passagem a ser-me enviada que, no caso de ser adquirida por mim, não me será reembolsada,
- 4) Apresentar-me, no dia e hora fixados, ao local de embarque com os documentos exigidos.
- 5) Submeter-me aos regulamentos da universidade ou instituição em que realizar o curso ou estágio de aperfeiçoamento.
- 6) Dedicar tempo integral ao programa de estudos para o qual a Bolsa foi concedida, abstendo-me, durante a vigência da mesma, de atividades políticas, comerciais ou de qualquer outra natureza, que interfiram com o programa de estudos.
- 7) Ter comportamento exemplar.
- 8) Trabalhar durante dois anos, após o término do curso, sob orientação do INEP ou do CRPE, num dos setores em que me tenha aperfeiçoado.
- 9) Não contrair matrimônio durante o período de duração da bolsa.
- 10) Reembolsar as despesas efetuadas pelas instituições mantenedoras da bolsa, caso desistir do curso por motivo não justificado, ou, no caso de não cumprimento de qualquer um dos itens acima referidos.
- 11) Apresentar ao CRPE de São Paulo, dentro de 60 dias após o meu regresso, minucioso relatório, em duas vias, das atividades e estudos realizados.

São Paulo, 13 de agosto de 1970  
 (Local)  
 José Osvaldo de Paulo Santos  
 (Assinatura)

(83/67/DAM/COORD/SNS)

FICHA DE INSCRIÇÃO PARA SELEÇÃO DE CANDIDATOS A BOLSAS DE ESTUDO

NOME: Branca Fernandes Mossuquini  
 Curso que deseja realizar: mas futuramente Biologia nenhum atualmente



Nome da instituição que oferece a bolsa pleitada: \_\_\_\_\_

DADOS PESSOAIS

Nascido(a) a 15/9/44 em S. Paulo em S. Paulo  
 (Cidade) (Estado ou país)

Filho(a) de Luiz Estevão Fernandes e de Geonca Fernandes  
 (Nome do pai) (Nome da mãe)

Estado civil: Casado Nº de filhos: 1 Nº de dependentes: \_\_\_\_\_

Casado(a) com Ruben Virgínia Mossuquini

Residente à R. Toledo Barbosa, 437 S. Paulo S. Paulo  
 (Av., rua, praça, nº) (cidade) (Estado)

Cédula de identidade Nº RG 3895655 Doc. Militar Nº \_\_\_\_\_ R.M. - Cat. \_\_\_\_\_

SITUAÇÃO PROFISSIONAL E FINANCEIRA

Profissão: Professora Primária

Cargo: Educadora Recreacionista

Nome da instituição que trabalha: Parque Infantil  
"Presidente Dutra"

Enderêço de trabalho: R. Sto Elias, 146

É funcionário federal , estadual , municipal , particular

Se funcionário público é: efetivo , não-efetivo  (marcar com x)

Desde quando exerce suas funções atuais? \_\_\_\_\_/\_\_\_\_\_/\_\_\_\_\_  
67

Vencimentos mensais R\$ 576,00 (Quinhentos e setenta e seis cruzeiros)  
 (Por extenso)

Tem outros recursos financeiros além dos vencimentos de seu cargo? SIM   
 NÃO

Indique a importância mensal com que poderá contar durante a vigência da bolsa, independentemente do valor da mesma: R\$ \_\_\_\_\_

## A V I S O

Este formulário deve ser preenchido à máquina ou em letra bem legível, em duas vias, e enviado ao CENTRO REGIONAL DE PESQUISAS EDUCACIONAIS DE SÃO PAULO, CAIXA POSTAL 5031 - SÃO PAULO. Juntar: (1) atestado médico, (2) abregrafia, (3) fotocópia da carteira de identidade e (4) de documento militar; (5) comprovante de cargo atual (Declaração do Diretor da instituição ou documento equivalente). Responda a todos os itens. No caso de resposta negativa, escreva: não, nenhum (a).

ESTUDOS

Cursos realizados (Indicar o tipo do curso)	Nome do estabelecimento de Ensino	Local (cidade, Estado)	Duração (Nº de anos)	Ano de conclusão
Primário	Grupo Escolar "Amador Amaral"	S. Paulo	4	1955
Médio, 1º ciclo	Instituto N. S. Auxiliadora	S. Paulo	4	1959
Médio, 2º ciclo	Instituto N. S. Auxiliadora	S. Paulo	3	1962
Superior				
Especialização ou aperfeiçoamento				
Outros	Curso de Atualização Pedagógica " de Psicologia Infantil " " Matemática Moderna			

BÔLSAS DE ESTUDOS JÁ OBTIDAS

Nome da instituição que ofereceu a bolsa	Tipo de curso	Local onde estudou	Duração	Ano de Conclusão
—	—	—	—	—
—	—	—	—	—
—	—	—	—	—

CONHECIMENTO DE LÍNGUAS  
(Bem - Regular - Mal)

Lê: inglês regular francês regular castelhano — alemão —  
 Escreve: " — " — " — " —  
 Fala: " — " — " — " —

Lê: italiano — (outras línguas) —  
 Escreve: " — " —  
 Fala: " — " —

ATIVIDADES PROFISSIONAIS  
Cargos exercidos anteriormente

Nome da instituição	Data		Tipo de trabalho
	de	a	

LIVROS, ARTIGOS E PESQUISAS PUBLICADOS

Indique o título, a data da publicação, local, editôra, nº de páginas de - seus trabalhos publicados, colaboração em revistas, etc.:

---



---



---



---



---



---



---

PALESTRAS, SEMINÁRIOS E CONFERÊNCIAS REALIZADOS

Local	Data		Assunto
	de	a	

PLANOS FUTUROS

Procure precisar, em poucas palavras, suas aspirações profissionais. Se solicita a bolsa com o fim de preparar-se para um determinado cargo, indique-o.



REFERÊNCIAS

Indique três pessoas que possam dar informações sobre sua idoneidade e suas responsabilidades como estudante:

NOME	CARGO	ENDEREÇO
Irene Prates	professora	R. St. Elias 146
Nilda Vital	"	"
Yvana Pomchiodi	comerciana	R. Toledo Barboza 836

DECLARAÇÃO

Ao candidatar-me à presente bolsa de estudos, assumo, desde já, com a inteira consciência de minhas responsabilidades e de meus deveres o compromisso de:

- 1) Apresentar, em tempo hábil, a documentação que me fôr exigida.
- 2) Comparecer, no local, dia e hora fixados pelo Centro Regional de Pesquisas Educacionais de São Paulo, para submeter-me às provas que me foram exigidas.
- 3) Aguardar, sem ausentar-me dêste Estado, a comunicação relativa à concessão da bolsa bem como à passagem a ser-me enviada que, no caso de ser adquirida por mim, não me será reembolsada,
- 4) Apresentar-me, no dia e hora fixados, ao local de embarque com os documentos exigidos.
- 5) Submeter-me aos regulamentos da universidade ou instituição em que realizar o curso ou estágio de aperfeiçoamento.
- 6) Dedicar tempo integral ao programa de estudos para o qual a Bolsa foi concedida, abstendo-me, durante a vigência da mesma, de atividades políticas, comerciais ou de qualquer outra natureza, que interfiram com o programa de estudos.
- 7) Ter comportamento exemplar.
- 8) Trabalhar durante dois anos, após o término do curso, sob orientação do INEP ou do CRPE, num dos setores em que me tenha aperfeiçoado.
- 9) Não contrair matrimônio durante o período de duração da bolsa.
- 10) Reembolsar as despesas efetuadas pelas instituições mantenedoras da bolsa, caso desistir do curso por motivo não justificado, ou, no caso de não cumprimento de qualquer um dos itens acima referidos.
- 11) Apresentar ao CRPE de São Paulo, dentro de 60 dias após o meu regresso, minucioso relatório, em duas vias, das atividades e estudos realizados.

S. Paulo, 13 de agosto de 19 70  
(Local)  
Branca Fernandes Maruquini  
(Assinatura)

(83/67/DAM/COORD/SNS)



FICHA DE INSCRIÇÃO PARA SELEÇÃO DE CANDIDATOS A BOLSAS DE ESTUDO

NOME: Mair Fátima Alves Valente  
Curso que deseja realizar: Psicologia  
Nome da instituição que oferece a bolsa pleitada: \_\_\_\_\_



DADOS PESSOAIS

Nascido(a) a 27/2/1946 em São Paulo em São Paulo  
(Cidade) (Estado ou país)  
Filho(a) de Américo Valente e de Mair Alves Valente  
(Nome do pai) (Nome da mãe)  
Estado civil: solteira Nº de filhos: — Nº de dependentes: —  
Casado(a) com \_\_\_\_\_  
Residente à Rua Rodolfo Junqueira, 175, São Paulo, São Paulo  
(Av., rua, praça, nº) (cidade) (Estado)  
Cédula de identidade Nº RG \_\_\_\_\_ Doc. Militar Nº \_\_\_\_\_ R.M. Cat. \_\_\_\_\_

SITUAÇÃO PROFISSIONAL E FINANCEIRA

Profissão: Professora  
Cargo: Educadora Recreacionista  
Nome da instituição que trabalha: Parque Infantil Vila Buenos Aires

Enderêço de trabalho: Rua Entre Rios s/n

É funcionário federal , estadual , municipal , particular

Se funcionário público é: efetivo , não-efetivo  (marcar com x)

Desde quando exerce suas funções atuais? 10/6/67

Vencimentos mensais Nº 576,00 (quinhentos e setenta e seis cruzeiros)  
(Por extenso)

Tem outros recursos financeiros além dos vencimentos de seu cargo? SIM   
NÃO

Indique a importância mensal com que poderá contar durante a vigência da bolsa, independentemente do valor da mesma: Nº \_\_\_\_\_

A V I S O

Este formulário deve ser preenchido à máquina ou em letra bem legível, em duas vias, e enviado ao CENTRO REGIONAL DE PESQUISAS EDUCACIONAIS DE SÃO PAULO, CAIXA POSTAL 5031 - SÃO PAULO. Juntar: (1) atestado médico, (2) abregografia, (3) fotocópia da carteira de identidade e (4) de documento militar, (5) comprovante de cargo atual (Declaração do Diretor da instituição ou documento equivalente). Responda a todos os itens. No caso de resposta negativa, escreva: não, nenhum (a).

ESTUDOS

Cursos realizados (Indicar o tipo do curso)	Nome do estabelecimento de Ensino	Local (cidade, Estado)	Duração (Nº de anos)	Ano de conclusão
Primário	Externato S. de Paula	São Paulo	4	1956
Médio, 1º ciclo	Ginásio S. Vicente	São Paulo	4	1960
Médio, 2º ciclo	Escola Normal S. Vicente	São Paulo	3	1963
Superior				
Especialização ou aperfeiçoamento				
Outros				

BOLSAS DE ESTUDOS JÁ OBTIDAS

Nome da instituição que ofereceu a bolsa	Tipo de curso	Local onde estudou	Duração	Ano de Conclusão

CONHECIMENTO DE LÍNGUAS  
(Bem - Regular - Mal)

Lê: inglês bem francês bem castelhano regular alemão -  
 Escreve: " bem " bem " regular " -  
 Fala: " regular " bem " bem " -

Lê: italiano - (outras línguas) -  
 Escreve: " - " -  
 Fala: " - " -

ATIVIDADES PROFISSIONAIS  
Cargos exercidos anteriormente

Nome da instituição	Data		Tipo de trabalho
	de	a	

LIVROS, ARTIGOS E PESQUISAS PUBLICADOS

Indique o título, a data da publicação, local, editôra, nº de páginas de - seus trabalhos publicados, colaboração em revistas, etc.:

---



---



---



---



---



---

PALESTRAS, SEMINÁRIOS E CONFERÊNCIAS REALIZADOS

Local	Data		Assunto
	de	a	

PLANOS FUTUROS

Procure precisar, em poucas palavras, suas aspirações profissionais. Se solicita a bolsa com o fim de preparar-se para um determinado cargo, indique-o.



REFERÊNCIAS

Indique três pessoas que possam dar informações sobre sua idoneidade e suas responsabilidades como estudante:

NOME	CARGO	ENDEREÇO

DECLARAÇÃO

Ao candidatar-me à presente bolsa de estudos, assumo, desde já, com a inteira consciência de minhas responsabilidades e de meus deveres o compromisso de:

- 1) Apresentar, em tempo hábil, a documentação que me fôr exigida.
- 2) Comparecer, no local, dia e hora fixados pelo Centro Regional de Pesquisas Educacionais de São Paulo, para submeter-me às provas que me foram exigidas.
- 3) Aguardar, sem ausentar-me dêste Estado, a comunicação relativa à concessão da bolsa bem como à passagem a ser-me enviada que, no caso de ser adquirida por mim, não me será reembolsada,
- 4) Apresentar-me, no dia e hora fixados, ao local de embarque com os documentos exigidos.
- 5) Submeter-me aos regulamentos da universidade ou instituição em que realizar o curso ou estágio de aperfeiçoamento.
- 6) Dedicar tempo integral ao programa de estudos para o qual a Bolsa foi concedida, abstenho-me, durante a vigência da mesma, de atividades políticas, comerciais ou de qualquer outra natureza, que interfiram com o programa de estudos.
- 7) Ter comportamento exemplar.
- 8) Trabalhar durante dois anos, após o término do curso, sob orientação do INEP ou do CRPE, num dos setores em que me tenha aperfeiçoado.
- 9) Não contrair matrimônio durante o período de duração da bolsa.
- 10) Reembolsar as despesas efetuadas pelas instituições mantenedoras da bolsa, caso desistir do curso por motivo não justificado, ou, no caso de não cumprimento de qualquer um dos itens acima referidos.
- 11) Apresentar ao CRPE de São Paulo, dentro de 60 dias após o meu regresso, minucioso relatório, em duas vias, das atividades e estudos realizados.

São Paulo, 11 de agosto de 1970  
(Local)

Mais Fatima Alves Valente  
(Assinatura)

(83/67/DAM/COORD/SNS)

FICHA DE INSCRIÇÃO PARA SELEÇÃO DE CANDIDATOS A BOLSAS DE ESTUDO

NOME: Levy Carolina da Silva

Curso que deseja realizar: Educação Física

Nome da instituição que oferece a bolsa pleitada: \_\_\_\_\_

U.F.F.

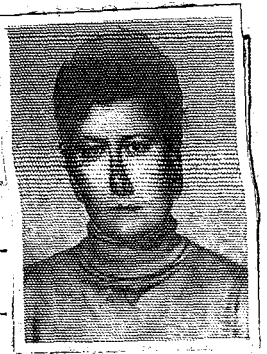

DADOS PESSOAIS

Nascido(a) a 22/4/ em Itú em S. Paulo  
(Cidade) (Estado ou país)

Filho(a) de Ortur Barnabé e de Elvira Barnabé  
(Nome do pai) (Nome da mãe)

Estado civil: casada Nº de filhos: 2 Nº de dependentes: \_\_\_\_\_

Casado(a) com Walter Barbosa da Silva

Residente à R. Benjamin Jafet 205 apt 1 S. Paulo  
(Av., rua, praça, nº) (cidade) (Estado)

Cédula de identidade Nº RG \_\_\_\_\_ Doc. Militar Nº \_\_\_\_\_ R.M. \_\_\_\_\_ Cat. \_\_\_\_\_

SITUAÇÃO PROFISSIONAL E FINANCEIRA

Profissão: professora

Cargo: educadora

Nome da instituição que trabalha: P. Infantil D. Pedro I

Enderêço de trabalho: Praça Manni Jafet

É funcionário federal , estadual , municipal , particular

Se funcionário público é: efetivo , não-efetivo  (marcar com x)

Desde quando exerce suas funções atuais? 15/9/56

Vencimentos mensais Nº 580,00 (Quinzentos e oitenta cruzeiros)  
(Por extenso)

Tem outros recursos financeiros além dos vencimentos de seu cargo? SIM

NÃO

Indique a importância mensal com que poderá contra durante a vigência da bolsa, independentemente do valor da mesma: Nº \_\_\_\_\_

A V I S O

Este formulário deve ser preenchido à máquina ou em letra bem legível, em duas vias, e enviado ao CENTRO REGIONAL DE PESQUISAS EDUCACIONAIS DE SÃO PAULO, CAIXA POSTAL 5031 - SÃO PAULO. Juntar: (1) atestado médico, (2) abreugrafia, (3) fotocópia da carteira de identidade e (4) de documento militar, (5) comprovante de cargo atual (Declaração do Diretor da instituição ou documento equivalente). Responda a todos os itens. No caso de resposta negativa, escreva: não, nenhum (a).

ESTUDOS

Cursos realizados (Indicar o tipo do curso)	Nome do estabelecimento de Ensino	Local (cidade, Estado)	Duração (Nº de anos)	Ano de conclusão
Primário	<i>Colegio Patrocinio</i>	<i>Itu</i>	<i>4</i>	
Médio, 1º ciclo	<i>Colegio Patrocinio</i>	<i>Itu</i>	<i>4</i>	
Médio, 2º ciclo	<i>Colegio Patrocinio</i>	<i>Itu</i>	<i>4</i>	
Superior <i>Pedagogia</i>	<i>Faculdade Catolica</i>	<i>S. Paulo</i>	<i>4</i>	
Especialização ou aperfeiçoamento				
Outros				

BÔLSAS DE ESTUDOS JÁ OBTIDAS

Nome da instituição que ofereceu a bolsa	Tipo de curso	Local onde estudou	Duração	Ano de Conclusão

CONHECIMENTO DE LÍNGUAS  
(Bem - Regular - Mal)

Lê: inglês *M* francês *M* castelhano *M* alemão *M*  
 Escreve: " *M* " *M* " *M* " *M*  
 Fala: " *M* " *M* " *M* " *M*

Lê: italiano *M* (outras línguas) *M* *M*  
 Escreve: " *M* " *M* " *M* *M*  
 Fala: " *M* " *M* " *M* *M*

ATIVIDADES PROFISSIONAIS  
Cargos exercidos anteriormente

Nome da instituição	Data		Tipo de trabalho
	de	a	
<i>Escola Educadora</i>			

LIVROS, ARTIGOS E PESQUISAS PUBLICADOS

Indique o título, a data da publicação, local, editôra, nº de páginas de - seus trabalhos publicados, colaboração em revistas, etc.:

---



---



---



---



---



---



---

PALESTRAS, SEMINÁRIOS E CONFERÊNCIAS REALIZADOS

Local	Data		Assunto
	de	a	

PLANOS FUTUROS

Procure precisar, em poucas palavras, suas aspirações profissionais. Se solicita a bolsa com o fim de preparar-se para um determinado cargo, indique-o.



PLANO DE ESTUDOS

Por quê se candidatou à presente bôlsa? Procure precisar, dentro dêsse campo, o setor em que desejaria aperfeiçoar-se, os assuntos que mais lhe interessam, apresentando um plano de trabalho o mais completo possível.

Porque gosto de Educação Física,  
e acho muito importante  
no meu campo de trabalho (Pt.)

REFERÊNCIAS

Indique três pessoas que possam dar informações sobre sua idoneidade e suas responsabilidades como estudante:

NOME	CARGO	ENDEREÇO
M. José Pinheiro	dona	Rua ... 195
Lucia Pontremoz	dona	Rua ... 1158
Ana Salgado	professora	Rua ...

DECLARAÇÃO

Ao candidatar-me à presente bolsa de estudos, assumo, desde já, com a inteira consciência de minhas responsabilidades e de meus deveres o compromisso de:

- 1) Apresentar, em tempo hábil, a documentação que me fôr exigida.
- 2) Comparecer, no local, dia e hora fixados pelo Centro Regional de Pesquisas Educacionais de São Paulo, para submeter-me às provas que me foram exigidas.
- 3) Aguardar, sem ausentar-me dêste Estado, a comunicação relativa à concessão da bolsa bem como à passagem a ser-me enviada que, no caso de ser adquirida por mim, não me será reembolsada,
- 4) Apresentar-me, no dia e hora fixados, ao local de embarque com os documentos exigidos.
- 5) Submeter-me aos regulamentos da universidade ou instituição em que realizar o curso ou estágio de aperfeiçoamento.
- 6) Dedicar tempo integral ao programa de estudos para o qual a Bolsa foi concedida, abstenho-me, durante a vigência da mesma, de atividades políticas, comerciais ou de qualquer outra natureza, que interfiram com o programa de estudos.
- 7) Ter comportamento exemplar.
- 8) Trabalhar durante dois anos, após o término do curso, sob orientação do INEP ou do CRPE, num dos setores em que me tenha aperfeiçoado.
- 9) Não contrair matrimônio durante o período de duração da bolsa.
- 10) Reembolsar as despesas efetuadas pelas instituições mantenedoras da bolsa, caso desistir do curso por motivo não justificado, ou, no caso de não cumprimento de qualquer um dos itens acima referidos.
- 11) Apresentar ao CRPE de São Paulo, dentro de 60 dias após o meu regresso, minucioso relatório, em duas vias, das atividades e estudos realizados.

S. Paulo, 13 de Agosto de 19 40  
 (Local)  
Leny Carolina da Silva  
 (Assinatura) (83/67/DAM/COORD/SNS)

FICHA DE INSCRIÇÃO PARA SELEÇÃO DE CANDIDATOS A BOLSAS DE ESTUDONOME: Yamara LadorCurso que deseja realizar: Pedagogia

Nome da instituição que oferece a bolsa pleiteada: \_\_\_\_\_

DADOS PESSOAISNascido(a) a 21/3/1950 em São Paulo em São Paulo  
(Cidade) (Estado ou país)Filho(a) de Lilís Lador e de Kaura Lador  
(Nome do pai) (Nome da mãe)Estado civil: Solteira Nº de filhos: — Nº de dependentes: —

Casado(a) com \_\_\_\_\_

Residente à Rua Pôrto Feliz 21 S. Paulo, S. Paulo  
(Av., rua, praça, nº) (cidade) (Estado)Cédula de identidade Nº RG 4.557.697 Doc. Militar Nº — R.M. — Cat. —SITUAÇÃO PROFISSIONAL E FINANCEIRAProfissão: professora primáriaCargo: educadora recreacionistaNome da instituição que trabalha: P.M.S.P.Enderêço de trabalho: Praca Boas x nº 21 Vila FormosaÉ funcionário federal , estadual , municipal , particular Se funcionário público é: efetivo , não-efetivo  (marcar com x)Desde quando exerce suas funções atuais? 9/10/68Vencimentos mensais Nº quinhentos  
(Por extenso)e setenta e seisTem outros recursos financeiros além dos vencimentos de seu cargo? SIM NÃO 

Indique a importância mensal com que poderá contra durante a vigência da bolsa, independentemente do valor da mesma: Nº \_\_\_\_\_

## A V I S O

Este formulário deve ser preenchido à máquina ou em letra bem legível, em duas vias, e enviado ao CENTRO REGIONAL DE PESQUISAS EDUCACIONAIS DE SÃO PAULO, CAIXA POSTAL 5031 - SÃO PAULO. Juntar: (1) atestado médico, (2) abregografia, (3) fotocópia da carteira de identidade e (4) de documento militar, (5) comprovante de cargo atual (Declaração do Diretor da instituição ou documento equivalente). Responda a todos os itens. No caso de resposta negativa, escreva: não, nenhum (a).

ESTUDOS

Cursos realizados (Indicar o tipo do curso)	Nome do estabelecimento de Ensino	Local (cidade, Estado)	Duração (Nº de anos)	Ano de conclusão
Primário	E. N. Santa Catarina	S. Paulo	5	1960
Médio, 1º ciclo	E. N. Santa Catarina	S. Paulo	4	1964
Médio, 2º ciclo	E. N. Plínio Barreto	S. Paulo	3	1967
Superior	I. E. S. Senador Fláquer	Sto. André	face	ainda
Especialização ou aperfeiçoamento	I. E. Firminé de Proença	S. Paulo	1	1968
Outros	Curso Fils. Juris	S. Paulo	1	1969

BOLSAS DE ESTUDOS JÁ OBTIDAS

Nome da instituição que ofereceu a bolsa	Tipo de curso	Local onde estudou	Duração	Ano de Conclusão
—	—	—	—	—
—	—	—	—	—
—	—	—	—	—

CONHECIMENTO DE LÍNGUAS  
(Bem - Regular - Mal)

Lê: inglês \_\_\_\_\_ francês R castelhano \_\_\_\_\_ alemão \_\_\_\_\_  
 Escreve: " \_\_\_\_\_ " \_\_\_\_\_ " \_\_\_\_\_ " \_\_\_\_\_  
 Fala: " \_\_\_\_\_ " \_\_\_\_\_ " \_\_\_\_\_ " \_\_\_\_\_

Lê: italiano \_\_\_\_\_ (outras línguas) \_\_\_\_\_  
 Escreve: " \_\_\_\_\_ " \_\_\_\_\_  
 Fala: " \_\_\_\_\_ " \_\_\_\_\_

ATIVIDADES PROFISSIONAIS  
Cargos exercidos anteriormente

Nome da instituição	Data		Tipo de trabalho
	de	a	

LIVROS, ARTIGOS E PESQUISAS PUBLICADOS

Indique o título, a data da publicação, local, editôra, nº de páginas de - seus trabalhos publicados, colaboração em revistas, etc.:

---



---



---



---



---



---



---

PALESTRAS, SEMINÁRIOS E CONFERÊNCIAS REALIZADOS

Local	Data		Assunto
	de	a	

PLANOS FUTUROS

Procure precisar, em poucas palavras, suas aspirações profissionais. Se solicita a bolsa com o fim de preparar-se para um determinado cargo, indique-o.



REFERÊNCIAS

Indique três pessoas que possam dar informações sobre sua idoneidade e suas responsabilidades como estudante:

NOME	CARGO	ENDEREÇO
Lúcia Lador	professor	Rua Ponte Feliz
Alberto Paulino	aposentado	Rua Brigadeiro Galvão

121  
393  
ap  
12

DECLARAÇÃO

Ao candidatar-me à presente bolsa de estudos, assumo, desde já, com a inteira consciência de minhas responsabilidades e de meus deveres o compromisso de:

- 1) Apresentar, em tempo hábil, a documentação que me fôr exigida.
- 2) Comparecer, no local, dia e hora fixados pelo Centro Regional de Pesquisas Educacionais de São Paulo, para submeter-me às provas que me foram exigidas.
- 3) Aguardar, sem ausentar-me dêste Estado, a comunicação relativa à concessão da bolsa bem como à passagem a ser-me enviada que, no caso de ser adquirida por mim, não me será reembolsada,
- 4) Apresentar-me, no dia e hora fixados, ao local de embarque com os documentos exigidos.
- 5) Submeter-me aos regulamentos da universidade ou instituição em que realizar o curso ou estágio de aperfeiçoamento.
- 6) Dedicar tempo integral ao programa de estudos para o qual a Bolsa foi concedida, abstendo-me, durante a vigência da mesma, de atividades políticas, comerciais ou de qualquer outra natureza, que interfiram com o programa de estudos.
- 7) Ter comportamento exemplar.
- 8) Trabalhar durante dois anos, após o término do curso, sob orientação do INEP ou do CRPE, num dos setores em que me tenha aperfeiçoado.
- 9) Não contrair matrimônio durante o período de duração da bolsa.
- 10) Reembolsar as despesas efetuadas pelas instituições mantenedoras da bolsa, caso desistir do curso por motivo não justificado, ou, no caso de não cumprimento de qualquer um dos itens acima referidos.
- 11) Apresentar ao CRPE de São Paulo, dentro de 60 dias após o meu regresso, minucioso relatório, em duas vias, das atividades e estudos realizados.

São Paulo, 13 de agosto de 1970

(Local)

Yamara Lador

(Assinatura)

(83/67/DAM/COORD/SNS)

FICHA DE INSCRIÇÃO PARA SELEÇÃO DE CANDIDATOS A BOLSAS DE ESTUDO

NOME: Lúcia Maria Sampaio  
Curso que deseja realizar: Pedagogia  
Nome da instituição que oferece a bolsa pleitada: \_\_\_\_\_



DADOS PESSOAIS

Nascido(a) a 16/2/48 em Catanduva em São Paulo  
(Cidade) (Estado ou país)  
Filho(a) de Antonio Sampaio e de Maria Rita de Paula Sampaio  
(Nome do pai) (Nome da mãe)  
Estado civil: solteira Nº de filhos: — Nº de dependentes: —  
Casado(a) com \_\_\_\_\_  
Residente à Rua Pangaú nº 285, São Paulo, São Paulo  
(Av., rua, praça, nº) (cidade) (Estado)  
Cédula de identidade Nº RG 3.639.035 Doc. Militar Nº — R.M. — Cat. —

SITUAÇÃO PROFISSIONAL E FINANCEIRA

Profissão: Professora Primária  
Cargo: Educadora Recreacionista  
Nome da instituição que trabalha: Parque Infantil de Guaiçanases  
Enderêço de trabalho: Rua João dos Reis nº 4  
É funcionário federal , estadual , municipal , particular   
Se funcionário público é: efetivo , não-efetivo  (marcar com x)  
Desde quando exerce suas funções atuais? 12/10/68  
Vencimentos mensais Nº 576,00 (quinhentos e setenta e seis cruzeiros)  
(Por extenso)  
Tem outros recursos financeiros além dos vencimentos de seu cargo? SIM   
NÃO   
Indique a importância mensal com que poderá contar durante a vigência da bolsa, independentemente do valor da mesma: Nº \_\_\_\_\_

A V I S O

Este formulário deve ser preenchido à máquina ou em letra bem legível, em duas vias, e enviado ao CENTRO REGIONAL DE PESQUISAS EDUCACIONAIS DE SÃO PAULO, CAIXA POSTAL 5031 - SÃO PAULO. Juntar: (1) atestado médico, (2) abreugrafia, (3) fotocópia da carteira de identidade e (4) de documento militar, (5) comprovante de cargo atual (Declaração do Diretor da instituição ou documento equivalente). Responda a todos os itens. No caso de resposta negativa, escreva: não, nenhum (a).



ESTUDOS

Cursos realizados (Indicar o tipo do curso)	Nome do estabelecimento de Ensino	Local (cidade, Estado)	Duração (Nº de anos)	Ano de conclusão
Primário	Grupo Escolar Anexo do Instituto de Educação "Barão do Rio Branco"	Catanduva Est. São Paulo	4	1959
Médio, 1º ciclo	Ginásio Estadual de Artur Alvim	São Paulo S.P.	5	1964
Médio, 2º ciclo	Colégio e escola normal estadual de Suzano	Suzano S.P.	3	1967
Superior				
Especialização ou aperfeiçoamento				
Outros				

BOLSAS DE ESTUDOS JÁ OBTIDAS

Nome da instituição que ofereceu a bolsa	Tipo de curso	Local onde estudou	Duração	Ano de Conclusão

CONHECIMENTO DE LÍNGUAS  
(Bem - Regular - Mal)

Lê: inglês \_\_\_\_\_ francês \_\_\_\_\_ castelhano \_\_\_\_\_ alemão \_\_\_\_\_  
 Escreve: " \_\_\_\_\_ " \_\_\_\_\_ " \_\_\_\_\_ " \_\_\_\_\_  
 Fala: " \_\_\_\_\_ " \_\_\_\_\_ " \_\_\_\_\_ " \_\_\_\_\_

Lê: italiano \_\_\_\_\_ (outras línguas) \_\_\_\_\_  
 Escreve: " \_\_\_\_\_ " \_\_\_\_\_  
 Fala: " \_\_\_\_\_ " \_\_\_\_\_

ATIVIDADES PROFISSIONAIS  
Cargos exercidos anteriormente

Nome da instituição	Data		Tipo de trabalho
	de	a	
Parque Infantil de Guaianas	12/10/68		Educadora Recreacionista

LIVROS, ARTIGOS E PESQUISAS PUBLICADOS

Indique o título, a data da publicação, local, editôra, nº de páginas de - seus trabalhos publicados, colaboração em revistas, etc.:

---



---



---



---



---



---

PALESTRAS, SEMINÁRIOS E CONFERÊNCIAS REALIZADOS

Local	Data		Assunto
	de	a	

PLANOS FUTUROS

Procure precisar, em poucas palavras, suas aspirações profissionais. Se solicita a bolsa com o fim de preparar-se para um determinado cargo, indique-o.

PLANO DE ESTUDOS

Por quê se candidatou à presente bôlsa? Procure precisar, dentro dêsse campo, o setor em que desejaria aperfeiçoar-se, os assuntos que mais lhe interessam, apresentando um plano de trabalho o mais completo possível.

Porque irá me ajudar no meu presente trabalho.

REFERÊNCIAS

Indique três pessoas que possam dar informações sobre sua idoneidade e suas responsabilidades como estudante:

NOME	CARGO	ENDEREÇO
Éthelocles de P. Alves	Bancária	Av. Antártica 574 apto 254
Priscila Lampais	Professora Primária <del>Rua Longuini 285</del>	Rua Longuini 285
Luzia Rugieri	Ed. Recreacionista	Rua Benedito Leal 407

DECLARAÇÃO

Ao candidatar-me à presente bolsa de estudos, assumo, desde já, com a inteira consciência de minhas responsabilidades e de meus deveres o compromisso de:

- 1) Apresentar, em tempo hábil, a documentação que me fôr exigida.
- 2) Comparecer, no local, dia e hora fixados pelo Centro Regional de Pesquisas Educacionais de São Paulo, para submeter-me às provas que me foram exigidas.
- 3) Aguardar, sem ausentar-me dêste Estado, a comunicação relativa à concessão da bolsa bem como à passagem a ser-me enviada que, no caso de ser adquirida por mim, não me será reembolsada,
- 4) Apresentar-me, no dia e hora fixados, ao local de embarque com os documentos exigidos.
- 5) Submeter-me aos regulamentos da universidade ou instituição em que realizar o curso ou estágio de aperfeiçoamento.
- 6) Dedicar tempo integral ao programa de estudos para o qual a Bolsa foi concedida, abstendo-me, durante a vigência da mesma, de atividades políticas, comerciais ou de qualquer outra natureza, que interfiram com o programa de estudos.
- 7) Ter comportamento exemplar.
- 8) Trabalhar durante dois anos, após o término do curso, sob orientação do INEP ou do CRPE, num dos setores em que me tenha aperfeiçoado.
- 9) Não contrair matrimônio durante o período de duração da bolsa.
- 10) Reembolsar as despesas efetuadas pelas instituições mantenedoras da bolsa, caso desistir do curso por motivo não justificado, ou, no caso de não cumprimento de qualquer um dos itens acima referidos.
- 11) Apresentar ao CRPE de São Paulo, dentro de 60 dias após o meu regresso, minucioso relatório, em duas vias, das atividades e estudos realizados.

São Paulo, 11 de agosto de 19 60  
(Local)

Sônia Maria Lampais  
(Assinatura)

FICHA DE INSCRIÇÃO PARA SELEÇÃO DE CANDIDATOS A BÔLSAS DE ESTUDO

NOME: Maria Antonita Costa

Curso que deseja realizar: Especialização Pí-pedagógica

Nome da instituição que oferece a bôlsa pleitada: \_\_\_\_\_



DADOS PESSOAIS

Nascido(a) a 8/4/39 em Capital em S Paulo  
(Cidade) (Estado ou país)

Filho(a) de Cláudio Costa e de Antonita Costa  
(Nome do pai) (Nome da mãe)

Estado civil: solteira Nº de filhos: — Nº de dependentes: —

Casado(a) com \_\_\_\_\_

Residente à R. Amarel Gulyal. 158 qd. 531, \_\_\_\_\_,  
(Av., rua, praça, nº) (cidade) (Estado)

Cédula de identidade Nº RG 238466 Doc. Militar Nº \_\_\_\_\_ R.M. \_\_\_\_\_ Cat. \_\_\_\_\_

SITUAÇÃO PROFISSIONAL E FINANCEIRA

Profissão: professora

Cargo: educadora ucrainista

Nome da instituição que trabalha: PI Cruz das Almas

Enderêço de trabalho: \_\_\_\_\_

É funcionário federal , estadual , municipal , particular

Se funcionário público é: efetivo , não-efetivo  (marcar com x)

Desde quando exerce suas funções atuais? 30/3/64

Vencimentos mensais Nº 546,00 (\_\_\_\_\_) (Por extenso)

Tem outros recursos financeiros além dos vencimentos de seu cargo? SIM   
NÃO

Indique a importância mensal com que poderá contar durante a vigência da bôlsa, independentemente do valor da mesma: Nº \_\_\_\_\_

A V I S O

Este formulário deve ser preenchido à máquina ou em letra bem legível, em duas vias, e enviado ao CENTRO REGIONAL DE PESQUISAS EDUCACIONAIS DE SÃO PAULO, CAIXA POSTAL 5031 - SÃO PAULO. Juntar: (1) atestado médico, (2) abregografia, (3) fotocópia da carteira de identidade e (4) de documento militar, (5) comprovante de cargo atual (Declaração do Diretor da instituição ou documento equivalente). Responda a todos os itens. No caso de resposta negativa, escreva: não, nenhum (a).

ESTUDOS

Cursos realizados (Indicar o tipo do curso)	Nome do estabelecimento de Ensino	Local (cidade, Estado)	Duração (Nº de anos)	Ano de conclusão
Primário				
Médio, 1º ciclo	Colégio Oswaldo Cruz	Capital	4	1952
Médio, 2º ciclo	Colégio Oswaldo Cruz	Capital	3	1958
Superior				
Especialização ou aperfeiçoamento				
Outros				

BÔLSAS DE ESTUDOS JÁ OBTIDAS

Nome da instituição que ofereceu a bolsa	Tipo de curso	Local onde estudou	Duração	Ano de Conclusão

CONHECIMENTO DE LÍNGUAS  
(Bem - Regular - Mal)

Lê: inglês \_\_\_\_\_ francês \_\_\_\_\_ castelhano \_\_\_\_\_ alemão \_\_\_\_\_  
 Escreve: " \_\_\_\_\_ " \_\_\_\_\_ " \_\_\_\_\_ " \_\_\_\_\_  
 Fala: " \_\_\_\_\_ " \_\_\_\_\_ " \_\_\_\_\_ " \_\_\_\_\_

Lê: italiano \_\_\_\_\_ (outras línguas) \_\_\_\_\_  
 Escreve: " \_\_\_\_\_ " \_\_\_\_\_  
 Fala: " \_\_\_\_\_ " \_\_\_\_\_

ATIVIDADES PROFISSIONAIS  
Cargos exercidos anteriormente

Nome da instituição	Data		Tipo de trabalho
	de	a	
<i>Colégio Estadual Cruz</i>	<i>59</i>	<i>65</i>	<i>professora</i>
<i>Grupos Escolas Paizinho Alvares</i>		<i>66</i>	<i>"</i>
<i>Gr. S.ºs Eduardo</i>	<i>67</i>	<i>68</i>	<i>"</i>

LIVROS, ARTIGOS E PESQUISAS PUBLICADOS

Indique o título, a data da publicação, local, editôra, nº de páginas de - seus trabalhos publicados, colaboração em revistas, etc.:

---



---



---



---



---



---



---

PALESTRAS, SEMINÁRIOS E CONFERÊNCIAS REALIZADOS

Local	Data		Assunto
	de	a	

PLANOS FUTUROS

Procure precisar, em poucas palavras, suas aspirações profissionais. Se solicita a bolsa com o fim de preparar-se para um determinado cargo, indique-o.





REFERÊNCIAS

Indique três pessoas que possam dar informações sobre sua idoneidade e suas responsabilidades como estudante:

NOME	CARGO	ENDEREÇO
<i>Janice Costa</i>	<i>professora</i>	<i>Amaral Guergel 158 q/1297</i>
<i>Lucia Paula</i>	<i>,,</i>	<i>Margareida 110 q/2</i>
<i>Rubens Ferreira</i>	<i>escriturário</i>	<i>R. Boa Vista 162 - 132</i>

DECLARAÇÃO

Ao candidatar-me à presente bolsa de estudos, assumo, desde já, com a inteira consciência de minhas responsabilidades e de meus deveres o compromisso de:

- 1) Apresentar, em tempo hábil, a documentação que me fôr exigida.
- 2) Comparecer, no local, dia e hora fixados pelo Centro Regional de Pesquisas Educacionais de São Paulo, para submeter-me às provas que me foram exigidas.
- 3) Aguardar, sem ausentar-me dêste Estado, a comunicação relativa à concessão da bolsa bem como à passagem a ser-me enviada que, no caso de ser adquirida por mim, não me será reembolsada,
- 4) Apresentar-me, no dia e hora fixados, ao local de embarque com os documentos exigidos.
- 5) Submeter-me aos regulamentos da universidade ou instituição em que realizar o curso ou estágio de aperfeiçoamento.
- 6) Dedicar tempo integral ao programa de estudos para o qual a Bolsa foi concedida, abstendo-me, durante a vigência da mesma, de atividades políticas, comerciais ou de qualquer outra natureza, que interfiram com o programa de estudos.
- 7) Ter comportamento exemplar.
- 8) Trabalhar durante dois anos, após o término do curso, sob orientação do INEP ou do CRPE, num dos setores em que me tenha aperfeiçoado.
- 9) Não contrair matrimônio durante o período de duração da bolsa.
- 10) Reembolsar as despesas efetuadas pelas instituições mantenedoras da bolsa, caso desistir do curso por motivo não justificado, ou, no caso de não cumprimento de qualquer um dos itens acima referidos.
- 11) Apresentar ao CRPE de São Paulo, dentro de 60 dias após o meu regresso, minucioso relatório, em duas vias, das atividades e estudos realizados.

São Paulo (Local), 17 de agosto de 19 70

hana Antonia Costa  
(Assinatura)

FICHA DE INSCRIÇÃO PARA SELEÇÃO DE CANDIDATOS A BOLSAS DE ESTUDO

NOME: Parment Lucia C. Chagas  
 Curso que deseja realizar: Especialização em Pedagogia  
 Nome da instituição que oferece a bolsa pleiteada: \_\_\_\_\_

DADOS PESSOAIS

Nascido(a) a 27/12/37 em São Paulo em S. Paulo  
 (Cidade) (Estado ou país)  
 Filho(a) de Ysé Teixeira da Cunha e de Conceição Camara da Cunha  
 (Nome do pai) (Nome da mãe)  
 Estado civil: casada Nº de filhos: 3 Nº de dependentes: 3  
 Casado(a) com Ulysses Guimarães Lopes Chagas  
 Residente à Desembargador do Vale, S. Paulo, S. Paulo  
 (Av., rua, praça, nº) 251 (cidade) (Estado)  
 Cédula de identidade Nº RG \_\_\_\_\_ Doc. Militar Nº \_\_\_\_\_ R.M. \_\_\_\_\_ Cat. \_\_\_\_\_

SITUAÇÃO PROFISSIONAL E FINANCEIRA

Profissão: educadora recreacionista  
 Cargo: \_\_\_\_\_  
 Nome da instituição que trabalha: Parque Infantil  
Santes Dument  
 Endereço de trabalho: Rua Padre Chico 250  
 É funcionário federal , estadual , municipal , particular   
 Se funcionário público é: efetivo , não-efetivo  (marcar com x)  
 Desde quando exerce suas funções atuais? 10/11/58  
 Vencimentos mensais Nº 600.00 (seiscentos mil cruzeiros)  
 (Por extenso)

Tem outros recursos financeiros além dos vencimentos de seu cargo? SIM   
 NÃO

Indique a importância mensal com que poderá contar durante a vigência da bolsa, independentemente do valor da mesma: Nº \_\_\_\_\_

## A V I S O

Este formulário deve ser preenchido à máquina ou em letra bem legível, em duas vias, e enviado ao CENTRO REGIONAL DE PESQUISAS EDUCACIONAIS DE SÃO PAULO, CAIXA POSTAL 5031 - SÃO PAULO. Juntar: (1) atestado médico, (2) abregografia, (3) fotocópia da carteira de identidade e (4) de documento militar, (5) comprovante de cargo atual (Declaração do Diretor da instituição ou documento equivalente). Responda a todos os itens. No caso de resposta negativa, escreva: não, nenhum (a).

ESTUDOS

Cursos realizados (Indicar o tipo do curso)	Nome do estabelecimento de Ensino	Local (cidade, Estado)	Duração (Nº de anos)	Ano de conclusão
Primário	Externato Rangel Pestana	J. Paulo	4	
Médio, 1º ciclo	Escola Normal Sagrado Coração de Jesus		4	
Médio, 2º ciclo	"/ / / / /	/ /	3 -	
Superior	_____			
Especialização ou aperfeiçoamento	_____			
Outros	Revisão - Defe - Seções de desab. atualização pedagógica	J. Paulo	1 mês 1 mês 1 mês	

BOLSAS DE ESTUDOS JÁ OBTIDAS

Nome da instituição que ofereceu a bolsa	Tipo de curso	Local onde estudou	Duração	Ano de Conclusão

CONHECIMENTO DE LÍNGUAS  
(Bem - Regular - Mal)

Lê: inglês \_\_\_\_\_ francês \_\_\_\_\_ castelhano \_\_\_\_\_ alemão \_\_\_\_\_  
 Escreve: " \_\_\_\_\_ " \_\_\_\_\_ " \_\_\_\_\_ " \_\_\_\_\_  
 Fala: " \_\_\_\_\_ " \_\_\_\_\_ " \_\_\_\_\_ " \_\_\_\_\_

Lê: italiano \_\_\_\_\_ (outras línguas) \_\_\_\_\_  
 Escreve: " \_\_\_\_\_ " \_\_\_\_\_  
 Fala: " \_\_\_\_\_ " \_\_\_\_\_

ATIVIDADES PROFISSIONAIS  
Cargos exercidos anteriormente

Nome da instituição	Data		Tipo de trabalho
	de	a	

LIVROS, ARTIGOS E PESQUISAS PUBLICADOS

Indique o título, a data da publicação, local, editôra, nº de páginas de - seus trabalhos publicados, colaboração em revistas, etc.:

---



---



---



---



---



---



---

PALESTRAS, SEMINÁRIOS E CONFERÊNCIAS REALIZADOS

Local	Data		Assunto
	de	a	

PLANOS FUTUROS

Procure precisar, em poucas palavras, suas aspirações profissionais. Se sol cita a bôlsa com o fim de preparar-se para um determinado cargo, indique-o.



REFERÊNCIAS

Indique três pessoas que possam dar informações sobre sua idoneidade e suas responsabilidades como estudante:

NOME	CARGO	ENDEREÇO
<i>Alaor Azevedo Martins</i>	<i>contador</i>	<i>Amberê 963</i>

DECLARAÇÃO

Ao candidatar-me à presente bolsa de estudos, assumo, desde já, com a inteira consciência de minhas responsabilidades e de meus deveres o compromisso de:

- 1) Apresentar, em tempo hábil, a documentação que me fôr exigida.
- 2) Comparecer, no local, dia e hora fixados pelo Centro Regional de Pesquisas Educacionais de São Paulo, para submeter-me às provas que me foram exigidas.
- 3) Aguardar, sem ausentar-me dêste Estado, a comunicação relativa à concessão da bolsa bem como à passagem a ser-me enviada que, no caso de ser adquirida por mim, não me será reembolsada,
- 4) Apresentar-me, no dia e hora fixados, ao local de embarque com os documentos exigidos.
- 5) Submeter-me aos regulamentos da universidade ou instituição em que realizar o curso ou estágio de aperfeiçoamento.
- 6) Dedicar tempo integral ao programa de estudos para o qual a Bolsa foi concedida, abstendo-me, durante a vigência da mesma, de atividades políticas, comerciais ou de qualquer outra natureza, que interfiram com o programa de estudos.
- 7) Ter comportamento exemplar.
- 8) Trabalhar durante dois anos, após o término do curso, sob orientação do INEP ou do CRPE, num dos setores em que me tenha aperfeiçoado.
- 9) Não contrair matrimônio durante o período de duração da bolsa.
- 10) Reembolsar as despesas efetuadas pelas instituições mantenedoras da bolsa, caso desistir do curso por motivo não justificado, ou, no caso de não cumprimento de qualquer um dos itens acima referidos.
- 11) Apresentar ao CRPE de São Paulo, dentro de 60 dias após o meu regresso, minucioso relatório, em duas vias, das atividades e estudos realizados.

\_\_\_\_\_, \_\_\_\_\_ de \_\_\_\_\_ de 19 \_\_\_\_\_  
 (Local)  
*Carmen Lúcia C. Braga*  
 (Assinatura)

(83/67/DAM/COORD/SNS)

MEC

INEP

CENTRO REGIONAL DE PESQUISAS EDUCACIONAIS "PROF. QUEIROZ FILHO"  
DIVISÃO DE APERFEIÇOAMENTO DO MAGISTÉRIO

7/10/68

FICHA DE INSCRIÇÃO PARA SELEÇÃO DE CANDIDATOS A BOLSAS DE ESTUDO

NOME: <u>Jussara M de Mello Vianna</u>	Colar fotografia recente de tamanho 3 x 4
Curso que deseja realizar: <u>Pedagogia</u>	
Nome da instituição que oferece a bolsa pleitada: <u>U.S.F.</u>	

DADOS PESSOAIS

Nascido(a) a 8/12/49 em Rio de Janeiro em Guanabara  
(Cidade) (Estado ou país)

Filho(a) de Jair de Mello Vianna e de Corá Vianna  
(Nome do pai) (Nome da mãe)

Estado civil: solteira Nº de filhos: — Nº de dependentes: —

Casado(a) com —

Residente à Rua: Elvino de Lencina 592<sup>ª</sup> S. Paulo, S. Paulo  
(Av., rua, praça, nº) (cidade) (Estado)

Cédula de identidade Nº RG 4.523.444 Doc. Militar Nº — R.M. — Cat. —

SITUAÇÃO PROFISSIONAL E FINANCEIRA

Profissão: Professora Primária

Cargo: Educadora Recrutamento

Nome da instituição que trabalha: Parque Infantil Jardim Japão Novo

Enderêço de trabalho: Praca Anítole S/N

É funcionário federal , estadual , municipal , particular

Se funcionário público é: efetivo , não-efetivo  (marcar com x)

Desde quando exerce suas funções atuais? 1/8/68

Vencimentos mensais Nº 576,00 (quinhentos e setenta e seis)  
(Por extenso)

Tem outros recursos financeiros além dos vencimentos de seu cargo? SIM   
NÃO

Indique a importância mensal com que poderá contar durante a vigência da bolsa, independentemente do valor da mesma: Nº —

A V I S O

Este formulário deve ser preenchido à máquina ou em letra bem legível, em duas vias, e enviado ao CENTRO REGIONAL DE PESQUISAS EDUCACIONAIS DE SÃO PAULO, CAIXA POSTAL 5031 - SÃO PAULO. Juntar: (1) atestado médico, (2) abreugrafia, (3) fotocópia da carteira de identidade e (4) de documento militar, (5) comprovante de cargo atual (Declaração do Diretor da instituição ou documento equivalente). Responda a todos os itens. No caso de resposta negativa, escreva: não, nenhum (a).

ESTUDOS

Cursos realizados (Indicar o tipo do curso)	Nome do estabelecimento de Ensino	Local (cidade, Estado)	Duração (Nº de anos)	Ano de conclusão
Primário	Colégio Particular de Santana	S. Paulo	4	58
Médio, 1º ciclo	" " "	"	4	63
Médio, 2º ciclo	" " "	"	3	67
Superior	—			
Especialização ou aperfeiçoamento	Instituto de Educação Domingos F. Jeronimo	"		68
Outros				

BÔLSAS DE ESTUDOS JÁ OBTIDAS

Nome da instituição que ofereceu a bolsa	Tipo de curso	Local onde estudou	Duração	Ano de Conclusão

CONHECIMENTO DE LÍNGUAS  
(Bem - Regular - Mal)

Lê: inglês \_\_\_\_\_ francês \_\_\_\_\_ castelhano \_\_\_\_\_ alemão \_\_\_\_\_  
 Escreve: " \_\_\_\_\_ " \_\_\_\_\_ " \_\_\_\_\_ " \_\_\_\_\_  
 Fala: " \_\_\_\_\_ " \_\_\_\_\_ " \_\_\_\_\_ " \_\_\_\_\_

Lê: italiano \_\_\_\_\_ (outras línguas) \_\_\_\_\_  
 Escreve: " \_\_\_\_\_ " \_\_\_\_\_  
 Fala: " \_\_\_\_\_ " \_\_\_\_\_



ATIVIDADES PROFISSIONAIS  
Cargos exercidos anteriormente

Nome da instituição	Data		Tipo de trabalho
	de	a	

LIVROS, ARTIGOS E PESQUISAS PUBLICADOS

Indique o título, a data da publicação, local, editôra, nº de páginas de - seus trabalhos publicados, colaboração em revistas, etc.:

---



---



---



---



---



---



---

PALESTRAS, SEMINÁRIOS E CONFERÊNCIAS REALIZADOS

Local	Data		Assunto
	de	a	

PLANOS FUTUROS

Procure precisar, em poucas palavras, suas aspirações profissionais. Se sol cita a bôlsa com o fim de preparar-se para um determinado cargo, indique-o.



### REFERÊNCIAS

Indique três pessoas que possam dar informações sobre sua idoneidade e suas responsabilidades como estudante:

NOME	CARGO	ENDEREÇO

### DECLARAÇÃO

Ao candidatar-me à presente bolsa de estudos, assumo, desde já, com a inteira consciência de minhas responsabilidades e de meus deveres o compromisso de:

- 1) Apresentar, em tempo hábil, a documentação que me fôr exigida.
- 2) Comparecer, no local, dia e hora fixados pelo Centro Regional de Pesquisas Educacionais de São Paulo, para submeter-me às provas que me foram exigidas.
- 3) Aguardar, sem ausentar-me dêste Estado, a comunicação relativa à concessão da bolsa bem como à passagem a ser-me enviada que, no caso de ser adquirida por mim, não me será reembolsada,
- 4) Apresentar-me, no dia e hora fixados, ao local de embarque com os documentos exigidos.
- 5) Submeter-me aos regulamentos da universidade ou instituição em que realizar o curso ou estágio de aperfeiçoamento.
- 6) Dedicar tempo integral ao programa de estudos para o qual a Bolsa foi concedida, abstendo-me, durante a vigência da mesma, de atividades políticas, comerciais ou de qualquer outra natureza, que interfiram com o programa de estudos.
- 7) Ter comportamento exemplar.
- 8) Trabalhar durante dois anos, após o término do curso, sob orientação do INEP ou do CRPE, num dos setores em que me tenha aperfeiçoado.
- 9) Não contrair matrimônio durante o período de duração da bolsa.
- 10) Reembolsar as despesas efetuadas pelas instituições mantenedoras da bolsa, caso desistir do curso por motivo não justificado, ou, no caso de não cumprimento de qualquer um dos itens acima referidos.
- 11) Apresentar ao CRPE de São Paulo, dentro de 60 dias após o meu regresso, minucioso relatório, em duas vias, das atividades e estudos realizados.

\_\_\_\_\_ , \_\_\_\_\_ de \_\_\_\_\_ de 19 \_\_\_\_\_  
(Local)

\_\_\_\_\_  
(Assinatura)

B

FICHA DE INSCRIÇÃO PARA SELEÇÃO DE CANDIDATOS A BOLSAS DE ESTUDO

NOME: Helena Baroldi Loureiro

Curso que deseja realizar: nenhum

Nome da instituição que oferece a bolsa pleitada: \_\_\_\_\_

Colar
fotografia
recente
de
tamanho
3 x 4

DADOS PESSOAIS

Nascido(a) a   /  /   em S. Paulo em S. Paulo  
(Cidade) (Estado ou país)

Filho(a) de Domingos Baroldi e de Adelina L. Baroldi  
(Nome do pai) (Nome da mãe)

Estado civil: casada Nº de filhos: 3 Nº de dependentes: 4

Casado(a) com Helis Loureiro

Residente à P. Figueira Bueno 116, Mococa, S. Paulo  
(Av., rua, praça, nº) (cidade) (Estado)

Cédula de identidade Nº RG \_\_\_\_\_ Doc. Militar Nº \_\_\_\_\_ R.M. \_\_\_\_\_ Cat. \_\_\_\_\_

SITUAÇÃO PROFISSIONAL E FINANCEIRA

Profissão: Educadora Professora

Cargo: Educadora Recreacionista

Nome da instituição que trabalha: Parque Infantil  
São José do Maranhão

Enderêço de trabalho: Parque S. José do Maranhão

É funcionário federal , estadual , municipal , particular

Se funcionário público é: efetivo , não-efetivo  (marcar com x)

Desde quando exerce suas funções atuais? 1/1/1950

Vencimentos mensais Nº 576,00 (quinhentos e setenta e seis  
(Por extenso) cruzado)

Tem outros recursos financeiros além dos vencimentos de seu cargo? SIM   
 NÃO

Indique a importância mensal com que poderá contar durante a vigência da bolsa, independentemente do valor da mesma: Nº 750,00

A V I S O

Este formulário deve ser preenchido à máquina ou em letra bem legível, em duas vias, e enviado ao CENTRO REGIONAL DE PESQUISAS EDUCACIONAIS DE SÃO PAULO, CAIXA POSTAL 5031 - SÃO PAULO. Juntar: (1) atestado médico

ESTUDOS

Cursos realizados (Indicar o tipo do curso)	Nome do estabelecimento de Ensino	Local (cidade, Estado)	Duração (Nº de anos)	Ano de conclusão
Primário	Externato N.S.			
Médio, 1º ciclo				
Médio, 2º ciclo				
Superior				
Especialização ou aperfeiçoamento				
Outros				

BOLSAS DE ESTUDOS JÁ OBTIDAS

Nome da instituição que ofereceu a bolsa	Tipo de curso	Local onde estudou	Duração	Ano de Conclusão

CONHECIMENTO DE LÍNGUAS  
(Bem - Regular - Mal)

Lê: inglês \_\_\_\_\_ francês \_\_\_\_\_ castelhano \_\_\_\_\_ alemão \_\_\_\_\_  
 Escreve: " \_\_\_\_\_ " \_\_\_\_\_ " \_\_\_\_\_ " \_\_\_\_\_  
 Fala: " \_\_\_\_\_ " \_\_\_\_\_ " \_\_\_\_\_ " \_\_\_\_\_

Lê: italiano \_\_\_\_\_ (outras línguas) \_\_\_\_\_  
 Escreve: " \_\_\_\_\_ " \_\_\_\_\_  
 Fala: " \_\_\_\_\_ " \_\_\_\_\_

ATIVIDADES PROFISSIONAIS  
Cargos exercidos anteriormente

Nome da instituição	Data		Tipo de trabalho
	de	a	

LIVROS, ARTIGOS E PESQUISAS PUBLICADOS

Indique o título, a data da publicação, local, editôra, nº de páginas de - seus trabalhos publicados; colaboração em revistas, etc.:

---



---



---



---



---



---



---

PALESTRAS, SEMINÁRIOS E CONFERÊNCIAS REALIZADOS

Local	Data		Assunto
	de	a	

PLANOS FUTUROS

Procure precisar, em poucas palavras, suas aspirações profissionais. Se solicita a bolsa com o fim de preparar-se para um determinado cargo, indique-o.



### REFERÊNCIAS

Indique três pessoas que possam dar informações sobre sua idoneidade e suas responsabilidades como estudante:

NOME	CARGO	ENDEREÇO

### DECLARAÇÃO

Ao candidatar-me à presente bolsa de estudos, assumo, desde já, com a inteira consciência de minhas responsabilidades e de meus deveres o compromisso de:

- 1) Apresentar, em tempo hábil, a documentação que me fôr exigida.
- 2) Comparecer, no local, dia e hora fixados pelo Centro Regional de Pesquisas Educacionais de São Paulo, para submeter-me às provas que me foram exigidas.
- 3) Aguardar, sem ausentar-me deste Estado, a comunicação relativa à concessão da bolsa bem como à passagem a ser-me enviada que, no caso de ser adquirida por mim, não me será reembolsada,
- 4) Apresentar-me, no dia e hora fixados, ao local de embarque com os documentos exigidos.
- 5) Submeter-me aos regulamentos da universidade ou instituição em que realizar o curso ou estágio de aperfeiçoamento.
- 6) Dedicar tempo integral ao programa de estudos para o qual a Bolsa foi concedida, abstendo-me, durante a vigência da mesma, de atividades políticas, comerciais ou de qualquer outra natureza, que interfiram com o programa de estudos.
- 7) Ter comportamento exemplar.
- 8) Trabalhar durante dois anos, após o término do curso, sob orientação do INEP ou do CRPE, num dos setores em que me tenha aperfeiçoado.
- 9) Não contrair matrimônio durante o período de duração da bolsa.
- 10) Reembolsar as despesas efetuadas pelas instituições mantenedoras da bolsa, caso desistir do curso por motivo não justificado, ou, no caso de não cumprimento de qualquer um dos itens acima referidos.
- 11) Apresentar ao CRPE de São Paulo, dentro de 60 dias após o meu regresso, minucioso relatório, em duas vias, das atividades e estudos realizados.

\_\_\_\_\_, \_\_\_\_\_ de \_\_\_\_\_ de 19 \_\_\_\_\_  
(Local)

\_\_\_\_\_  
(Assinatura)