

assunto diverso

13



MINISTÉRIO DA EDUCAÇÃO E SAÚDE

*Al
Minister*

PALACIO DAS ARTES

DISTRIBUIÇÃO

projeto do Maestro Villa Lobos

UNIVERSIDADE DAS ARTES

REITORIA - (Conselho - Secretaria - Administração)

- 1 - SERVIÇO NACIONAL DE CONTROLE (Orientação e Inspeção do Ensino de Especialização Artística e Generalizada, de Canto Orfeônico, de Educação Técnica e Artística-Profissional e das Escolas Equiparadas de Formação de Professores de Teatro, Artes Plásticas, Música, Dança, Cinema e Rádio de grau Profissional de todos os tipos Oficializados) - (Das Subvenções e prêmios às Instituições Artísticas EDUCACIONAIS)
- 2 - INSTITUTO NACIONAL DE BELAS ARTES (Cursos de Aperfeiçoamento e Altos Estudos) - (Formação de Professores)
- 3 - a) - Escola Nacional de Pintura (e Artes Afins)
- 4 - b) - Escola Nacional de Escultura (e Artes Afins)
- 5 - c) - Escola Nacional de Teatro
- 6 - d) - Museu de Belas Artes
- 7 - INSTITUTO NACIONAL DE MUSICOLOGIA (Cursos de Aperfeiçoamento e Altos Estudos) (Formação de Professores)
- 8 - a) - Escola Nacional de Música *304*
- 9 - b) - Conservatório Nacional de Canto Orfeônico - { I - Curso de Músico-Artífice.
II - Curso de Pesquisas Musicais.
- 10 - c) - Escola Nacional de Ensino ^{NORMAL} Popular de Música - 3
- 11 - d) - Escola Nacional de Música Popular
- 12 - e) - Escola Nacional de Dança
- 13 - ESCOLA NACIONAL DE CINEMA E RÁDIO (Filmotecas, Discotecas, Museus, Filmagens Folclóricas e Artísticas e Gravações)
- 14 - ORQUESTRA SINFÔNICA NACIONAL
- 15 - CORPORAÇÃO NACIONAL DE MÚSICA DE CÂMARA - (Trios, Quartetos, Quintetos, etc.)
- 16 - CORPORAÇÃO NACIONAL DE CÓROS - (Masculino, Feminino, Misto e Infantil)

INSTITUIÇÕES OFICIAIS

- 17 - ACADEMIA BRASILEIRA DE MÚSICA
- 18 - ACADEMIA BRASILEIRA DE BELAS ARTES

.....

(2 , 7, 8 e 9 - obrigatório o ensino secundário para ingressar, [§]
MENOS NO CURSO DE MÚSICO-ARTÍFICE)

Rio, 3/10/1951.

H. Villa. RLV

UNIVERSIDADE DAS ARTES

U. D. A.

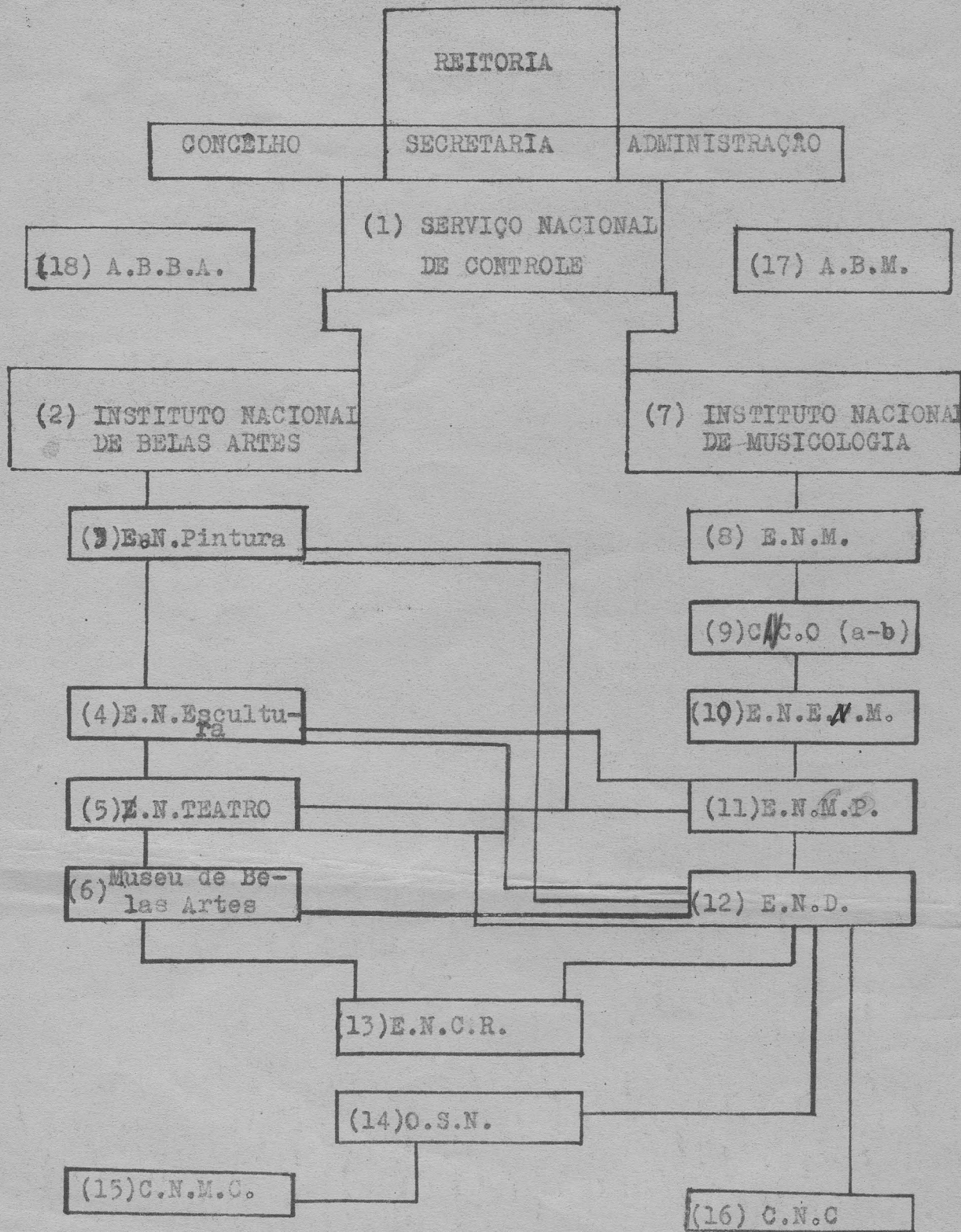

Projeto de H. Villa-Lobos
Rio, 1950

PALÁCIO DAS ARTES - (22 andares)

1º e 2º andar	- 1	- Sala para grandes Concertos -	6.000	assistentes
3º e 4º andar	- 1	- Teatro para Operetas ou Operas	5.000	"
5º andar	- 1	- Sala para Concertos de Música -		
		de Camera e de Virtuoses	2.000	"
6º andar	- 1	- Sala para Comédias, etc.	4.000	"
6º andar	- 1	- Sala para reuniões, etc.	3.000	"
7º andar	-	O. S. N.		
8º andar	-	Reitoria, Consêlho, Secretaria, Administração e Serviço de Contrôlê		
9º andar	-	I. N. B. A.		
10º andar	-	E. N. P.		
11º andar	-	E. N. E.		
12º andar	-	E. N. T.		
13º andar	-	M. B. Artes		
14º andar	-	I. N. M.		
15º andar	-	E. N. M.		
16º andar	-	C. N. C. O.		
17º andar	-	E. N. E. N. M. - E. N. M. P.		
18º andar	-	E. N. D.		
19º andar	-	A. B. M. - A. B. B. A.		
20º andar	-	C. N. M. C. - C. N. C.		
21º andar	-	E. N. C. R.		
22º andar	-	Estação de Rádio.		

.....

- 1 - ESCOLA NACIONAL DE BELAS ARTES
- 2 - ESCOLA NACIONAL DE MÚSICA
- 3 - CONSERVATÓRIO NACIONAL DE CANTO ORFEÔNICO
- 4 - MUSEU NACIONAL DE BELAS ARTES
- 5 - SERVIÇO NACIONAL DE TEATRO
- 6 - INSTITUTO NACIONAL DE CINEMA EDUCATIVO
- 7 - RÁDIO MINISTÉRIO DA EDUCAÇÃO
- 8 - SERVIÇO EXTRA ESCOLAR
- 9 - SUBVENÇÃO DA O. S. B.
- 10 - VERBAS DE SUBVENÇÕES



1	-	Dividida em 4 circunscções:		
		30 Inspetores Padrão "0"	Cr\$	3.024.000,00
		Subvenções	Cr\$	5.000.000,00
2	-	Cr\$ 200,00 por hora de aula durante 9 meses a - proveitando 20 professôres	"	500.000,00
		Professôres e poucos cõntratados	"	1.200,000,00
3	-	Aproveitando as verbas existentes	"	4.000.000,00
4	-	" " "	"	3.000.000,00
5	-	" " "	"	3.000.000,00
6	-	" " "	"	3.000.000,00
7	-	Idem ao nº 2	"	1.250.000,00
8	-	Aproveitando as verbas existentes	"	5.000.000,00
9	-	" " "	"	5.000.000,00
10	-	" " "	"	4.000.000,00
11	-	" " "	"	3.000.000,00
12	-	" " "	"	2.000.000,00
13	-	" " "	"	6.000.000,00
14	-	" " "	"	8.000.000,00
15	-	Designando 10 elementos da U. A.	"	200.000,00
16	-	Designando 60 elementos da U. A.	"	3.600.000,00
17	-	Auxílio para a A. B. M.	"	200.000,00
18	-	Auxílio para a A. B. M.	"	150.000,00
19	-	Reitor Padrão "CC ³ "	"	132.000,00
		Administração - 13 Diretores	"	1.680.000,00
		Verba Permanente	"	62.936.000,00
		Verba flutuante	"	37.064.000,00
T o t a l			"	100.000.000,00

1/10-1/100

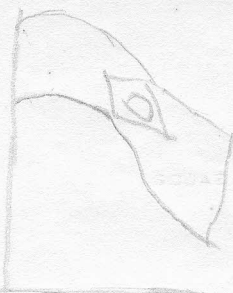

MINISTÉRIO DA EDUCAÇÃO E CULTURA

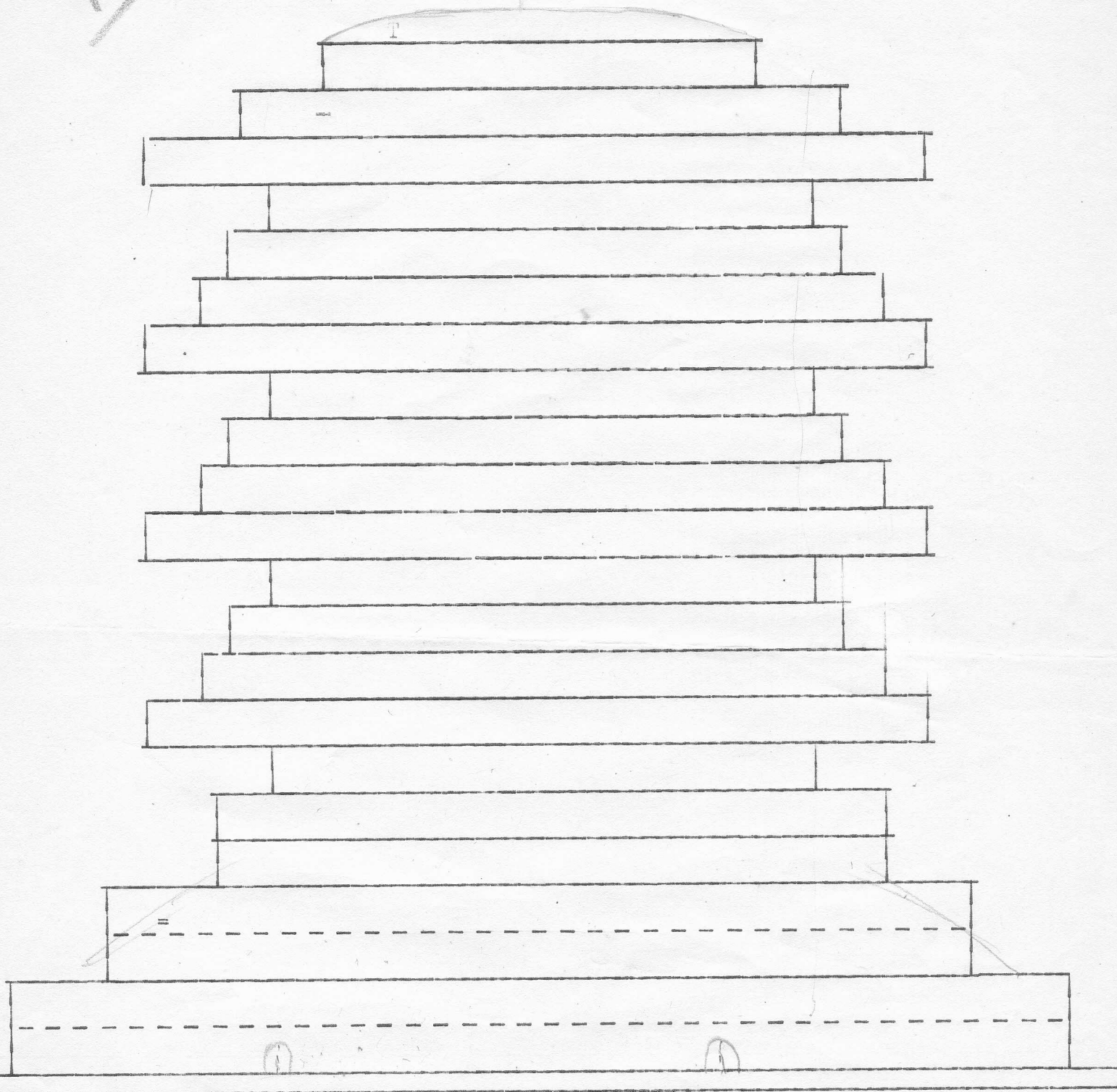

22 andares - 90 metros de altura.