



MINISTÉRIO DA EDUCAÇÃO E CULTURA — I. N. E. P.  
CENTRO REGIONAL DE PESQUISAS EDUCACIONAIS  
CAIXA POSTAL Nº 2444 - BELO HORIZONTE

Codi

Em 29 de maio de 1964.

of. 60/64

Senhor Diretor:

Em resposta ao ofício de Vossa Excelência, nº 438, de 11 do corrente, apraz-me passar às suas mãos as informações nêle solicitadas acêrca da estrutura e do funcionamento dos serviços dêste Centro, bem como sôbre o custo de cada um.

Conto haver, assim, atendido cabalmente as instruções de Vossa Excelência, a quem apresento os cordiais protestos da minha alta consideração.

Aagar Renault

Diretor do CRPE de Minas Gerais

A Sua Excelência o Senhor  
Doutor Carlos Pasquale  
DD. Diretor do  
Instituto Nacional de Estudos Pedagógicos



1. ORGANIZAÇÃO ATUAL DO CENTRO

A) ORGANOGRAMA

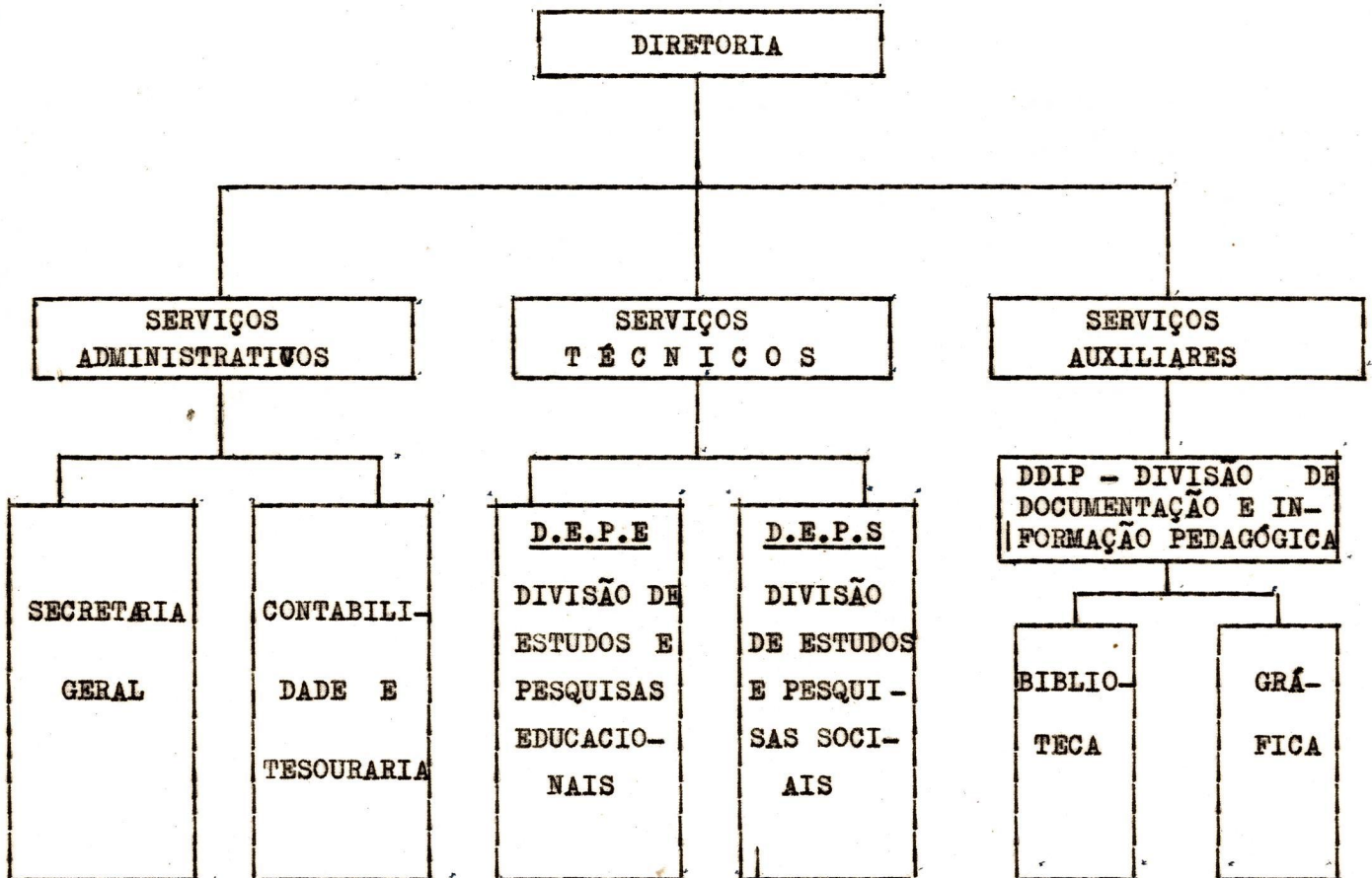

B) ATRIBUIÇÕES DAS UNIDADES TÉCNICAS E ADMINISTRATIVAS

I - TÉCNICAS

1. DIVISÃO DE ESTUDOS E PESQUISAS EDUCACIONAIS - DEPE -

OBJETIVOS E ATRIBUIÇÕES:

- a) Estudos relacionados com a educação, especialmente problemas do ensino primário e médio;
- b) Projetos e pesquisas que visem a estrutura e execução dos programas em vigor;
- c) Eficiência do ensino e estudo das dificuldades da aprendizagem;



- d) Organização e direção de escolas;
- e) Métodos e processos de ensino;
- f) Problemas de articulação do ensino primário com o médio e des-  
te com o superior;
- g) Estudo da evolução histórica do ensino no Brasil.

## 2. DIVISÃO DE ESTUDOS E PESQUISAS SOCIAIS - DEPS -

### OBJETIVOS E ATRIBUIÇÕES:

A Divisão de Estudos e Pesquisas Sociais tem por finalidade a -  
realização de estudos e pesquisas sociais relacionadas com os problemas educacio-  
nais, nos diversos níveis de ensino, principalmente, no campo do ensino médio e  
primário.

Para a realização de suas atribuições a DEPS se vale das contri-  
buições especializadas da:

- a) Sociologia;
- b) Psicologia social;
- c) Antropologia;
- d) Economia e demais disciplinas sociais.

## II - ADMINISTRATIVAS

### 1. SECRETARIA GERAL

#### ATRIBUIÇÕES:

- a) Protocolo de documentação;
- b) Execução de comunicações;
- c) Organização de arquivo;
- d) Contrôles de ponto do pessoal;
- e) Coordenação dos serviços de limpeza e conservação;
- f) Coordenação dos serviços de expedição e transportes;
- g) Movimentação da verba de pronto pagamento mensal.

### 2. CONTABILIDADE E TESOUREARIA

#### ATRIBUIÇÕES:

- a) Elaboração do plano de aplicação de recursos;
- b) Contrôles da posição dos saldos disponíveis;
- c) Contrôles e conferência da documentação de despesa;
- d) Elaboração de prestações de contas;
- d) Escrituração contábil;
- e) Levantamento de balancetes;
- f) Contrôles patrimonial;





- g) Conciliação de saldos bancários;
- h) cálculo e preparação de fôlhas de pagamento;
- i) Contrôle de pagamentos.

## II - AUXILIARES

### 1. DIVISÃO DE DOCUMENTAÇÃO E INFORMAÇÃO PEDAGÓGICA - DDIP

#### OBJETIVOS E ATRIBUIÇÕES:

A Divisão de Documentação e Informação Pedagógica - DDIP - tem as seguintes atribuições:

- a) Documentação relativa às necessidades dos estudos e pesquisas desenvolvidos pelas diversas Divisões;
- b) Biblioteca de educação, de ciências sociais e demais ciências-fonte, com seção de obras mineiras;
- c) Hemeroteca, com seção de recortes de jornais sôbre assuntos diversos, especialmente educacionais;
- d) Serviço de distribuição de livros, em oferta, às bibliotecas escolares e públicas de todo o Estado;
- e) Preparo das publicações do CRPE ("Boletins Informativos" - bimestrais, Boletins Numerados e trabalhos avulsos) e sua execução gráfica.

#### BIBLIOTECA

A Biblioteca possui atualmente cêrca de 5.000 volumes e atende aos objetivos e trabalhos do próprio Centro e aos professores e alunas do Instituto de Educação de Minas Gerais; ao Serviço de Orientação e Seleção Profissional (SOSP) e à Divisão de Aperfeiçoamento do Magistério (DAM).

#### HEMEROTECA

As coleções de suplementos e recortes já somam cêrca de 1.000 pastas.

#### GRÁFICA

A Gráfica constitui-se de uma máquina impressora "DAVIDSON" - Off-Set; de uma "VERY TIPER" para composição de chapas plastiplate; de uma máquina de cortar papel "DIETZ & HISTING" - manual; e de um aparelho-foto fluor para sensibilização de chapas.

A Gráfica do CRPE executa todos os serviços de impressão do Centro, a saber - boletins, livros, impressos para a Secretaria Geral, para a Contabilidade e para a Tesouraria.





MINISTÉRIO DA EDUCAÇÃO E CULTURA — I. N. E. P.  
CENTRO REGIONAL DE PESQUISAS EDUCACIONAIS  
CAIXA POSTAL Nº 2444 - BELO HORIZONTE

C) RESPONSÁVEIS E FUNCIONÁRIOS DE CADA UMA DAS UNIDADES TÉCNICAS E ADMINISTRATIVAS - POR SETOR.

I - DIRETORIA

1. Nome: ABGAR RENAULT

Cargo: Diretor

Situação funcional: Designado pelo Diretor do INEP em 1959

Gratificação mensal: Cr\$100.000,00

II - SERVIÇOS ADMINISTRATIVOS

SECRETARIA GERAL

1. Nome: DALVA TANAJURA FREIRE

Função: Secretaria Geral

Situação funcional: Professora estadual à disposição do CRPE

Gratificação de função por exercício de chefia: Cr\$20.000,00

Gratificação mensal: Cr\$21.658,00 (+)

x 2. Nome: HÔDA ANTONIETA DA FONSECA DUARTE

Função: Servente

Situação Funcional: Servente - nível 5 - efetiva (Lei nº 3967 de 5.10.1961).

3. JAIME ELIDIO LENOIR

Função: Zelador

Situação Funcional: Funcionário da Secretaria da Educação do Estado de Minas Gerais, à disposição do CRPE.

Gratificação mensal: Cr\$8.663,00 (+)

x 4. MARIA MARLENE TANAJURA FREIRE

Função: Datilógrafa

Situação Funcional: Datilógrafa - nível 7 - enquadrada (Lei nº 4069 de 11.6.1962).

OBSERVAÇÕES: (+) - Aos funcionários cujas gratificações se acham assinaladas com + este Centro gratifica, apenas, com o pagamento das horas que excedem o tempo a que estão obrigados nos serviços das repartições estaduais a que pertencem, isto é, o pagamento é calculado sobre o salário-hora nesses serviços, desde que trabalhem no Centro horas que excedam as quatro horas e meia previstas para os trabalhos de magistério nos Estados de Minas Gerais, Bahia e Rio Grande do Sul.



5. Nome: NILTON DO CARMO PINTO  
Função: Motorista  
Situação Funcional: Contratado (Decreto nº 50.314)  
Salário mensal: Cr\$42.000,00

CONTABILIDADE E TESOUREARIA

1. Nome: ALMIRO PEREIRA VEIGA  
Função: Técnico de Contabilidade  
Situação Funcional: Contratado (Decreto nº 50.314)  
Salário mensal: Cr\$51.000,00
2. OROSIMBO HERCULANO DE MELLO  
Função: Auxiliar administrativo  
Situação funcional: Contratado (Decreto nº 50.314)  
Salário mensal: Cr\$30.321,20

III - SERVIÇOS TÉCNICOS

DIVISÃO DE ESTUDOS E PESQUISAS EDUCACIONAIS - DEPE

1. Nome: EDGARD RENAULT COELHO  
Cargo: Chefe de Divisão - Substituto eventual do Diretor  
Situação Funcional: Contratado (Decreto nº 50.314)  
Salário mensal: Cr\$87.714,90
2. Nome: DÓRIS DE MELO BRITO  
Função: Pesquisadora  
Situação funcional: Técnica de Educação - nível 18 - efetiva - Funcionária do INEP designada para servir neste Centro conforme ofício nº 726, de 7.5.1960, do Diretor daquela repartição.
3. Nome: TEREZINHA CAMPOS AVENDANHO  
Função: Pesquisadora  
Situação funcional: Assistente de Educação - nível 14-A - efetiva (Lei nº 3967, de 5.10.1961).
4. Nome: MARIA DA GLÓRIA DE OLIVEIRA RESENDE  
Função: Pesquisadora  
Situação Funcional: Assistente de Educação - nível 14-A - efetiva (Lei nº 3967, de 5.10.1961).





5. Nome: MARIA DO SOCORRO ALVIM DE SOUZA

Função: Pesquisadora

Situação Funcional: Assistente de Educação - nível 14-A - enquadrada  
(Lei nº 4069 de 11.6.1962).

6. Nome: MARÍLIA DINIZ BAMBIRRA

Função: Pesquisadora

Situação Funcional: Assistente de Educação - nível 14-A - enquadrada  
(Lei nº 4069, de 11.6.1962).

7. Nome: BRANCA STELLA DAS NEVES SIMÕES

Função: Auxiliar de Pesquisas

Situação Funcional: Professora primária do Estado da Bahia à disposição  
do CRPE.

Gratificação mensal: Cr\$21.658,00 (+) Vide página 4.

8. Nome: GILKA FONTOURA CARDÃO

Função: Pesquisadora

Situação Funcional: Funcionária do Centro de Pesquisas do Estado do  
Rio Grande do Sul à disposição do CRPE.

Gratificação mensal: Cr\$21.658,00 (+)

9. Nome: ELISETA ORDONES FRANCO DE OLIVEIRA

Função: Pesquisadora

Situação Funcional: Diretora Técnica do Estado de Minas Gerais à dispo-  
sição do CRPE.

Gratificação mensal: Cr\$18.062,50 (+)

DIVISÃO DE ESTUDOS E PESQUISAS SOCIAIS - DEPS

1. Nome: JOSÉ NILO TAVARES

Cargo: Chefe de Divisão

Situação Funcional: Documentalista - nível 17 - enquadrado.

(Lei nº 4069, de 11.6.1962)

(+) Vide página 4.



2. ~~X~~ LUZIA ALVES POSSA (Nome:)

Função: Pesquisadora

Situação Funcional: Técnico de Educação - nível 17-A - nomeada interinamente, por Decreto de 15.5.1962, funcionária do INEP designada para servir no CRPE, ofício 775 de 18.6.1962.

3. ~~X~~ Nome: MARIA APARECIDA RIBEIRO MEDRADO FERNANDES

Função: Pesquisadora

Situação Funcional: Técnico de Educação - nível 17-A - nomeada, interinamente, por decreto de 15.12.61, lotada no INEP e designada para servir no CRPE, ofício nº 32 de 12.1.1962.

4. ~~X~~ Nome: ONIRA DE CARVALHO BARROS

Função: Pesquisadora

Situação Funcional: Assistente de Educação - nível 14-A - enquadrada. (Lei nº 4069 e completando curso no CRPE de São Paulo).

5. Nome: ODETE VENTORIM

Função: Pesquisadora

Situação Funcional: Professora primária da Secretaria da Educação do Estado de Minas Gerais, à disposição do CRPE

Gratificação mensal: Cr\$16.300,80 (+)

IV - SERVIÇOS AUXILIARES

DIVISÃO DE DOCUMENTAÇÃO E INFORMAÇÃO PEDAGÓGICA - DDIP

1. ~~X~~ Nome: MÁRIO GARCIA DE PAIVA

Função: Chefe de Divisão

Situação Funcional: Oficial Administrativo - nível 12 - enquadrado (Lei nº 4069, de 11.6.1962)

Gratificação de função por exercício de chefia: Cr\$25.000,00

(+) Vide página 4.





MINISTÉRIO DA EDUCAÇÃO E CULTURA — I. N. E. P.  
CENTRO REGIONAL DE PESQUISAS EDUCACIONAIS  
CAIXA POSTAL Nº 2444 - BELO HORIZONTE

2. Nome: ELZI NEVES MARQUES CAMPOS

Função: Pesquisadora

Situação Funcional: Assistente de Educação - nível 14-A - efetiva  
(Lei nº 3967, de 5.10.1961).

3. Nome: MARIA TOMÁZIA DE MOURA

Função: Auxiliar Administrativo

Situação Funcional: Auxiliar - nível 7 - efetiva  
(Lei nº 3967, de 5.10.1961)

4. Nome: MARIA DE LOURDES MARQUES GUERRA

Função: Auxiliar Administrativo

Situação Funcional: Professora primária do Estado de Minas Gerais à disposição do CRPE.

Gratificação mensal: Cr\$18.062,50 (+)

5. Nome: ANTÔNIO SALES FILHO

Função: Técnico-Gráfico

Situação Funcional: Contratado (Decreto nº 50.314)

6. Nome: GERALDO ALVES ROSA

Função: Encadernador

Situação Funcional: Contratado (Decreto nº 50.314)

Salário mensal: Cr\$42.000,00.

/../



2. PROGRAMAS DE TRABALHO

A) DIRETORIA:

I) PESQUISA A CARGO DO DIRETOR

- a) Pesquisa: Apuração das dificuldades maiores encontradas pelo estudante brasileiro na aprendizagem da pronúncia inglesa.
- b) Executante: Abgar Renault
- c) Fonte: Professores de inglês de cursos secundários do Estado.
- d) Local da Pesquisa: Estado de Minas Gerais
- e) Duração prevista: 7 meses.

B) DIVISÃO DE ESTUDOS E PESQUISAS EDUCACIONAIS - DEPE

I) PROJETOS CONTRATADOS

- 1.a) Título: Ortografia, Escrito, Composição, Gramática e Linguagem
- b) Executante: Professora Lúcia Monteiro Casasanta
- c) Preço do Projeto: Cr\$400.000,00 (Orçamento de 1964)
- d) Objetivos: 1) Determinar o nível de maturidade da criança para a leitura
- 2) Levantamento dos pontos essenciais que devem constituir o teste inicial.
- 3) Levantamento dos níveis das crianças que frequentam o 2º ano e sua correlação com os resultados do teste final do 1º ano.
- 4) Estudo das possibilidades de continuarem as crianças repetentes a mesma aprendizagem, sem refazerem ou repetirem fases cumpridas no 1º ano.
- 5) Estudo ou pesquisa de organização de tipos especiais de classes que tornem satisfatória a promoção automática, atendendo a vários níveis de desenvolvimento das crianças que não conseguiram promoção.
- 6) Estudo ou pesquisa de provas ou testes únicos para medida ou promoção de níveis An1, An2 e An3.





- e) Tempo Previsto para a Conclusão: 7 meses
  - f) Posição Atual: Compilação de dados
  - g) Despesa Realizada: não houve.
2. a) Título: Comparação do rendimento intelectual de analfabetismo da zona urbana e zona rural do Brasil.
- b) Executante: Professor Pierre Weil.
  - c) Preço do Projeto: Cr\$250.000,00 (Orçamento de 1964)
  - d) Caracterização das Fases: 1. Planejamento
    - 2. Passagem de cartões em máquinas IBM e elaboração dos mapas de frequência.
    - 3. Cálculos estatísticos
    - 4. Redação das conclusões.
  - e) Tempo prevista para a conclusão: 6 meses.
  - f) Posição atual: Passagem de cartões em máquinas IBM e elaboração dos mapas de frequência.
  - g) Despesa realizada: Não houve.
3. a) Título: Estudo da evolução de fatores intelectuais de adolescentes de Belo Horizonte.
- b) Executante: Professor Pierre Weil
  - c) Preço do projeto: Cr\$150.000,00 (orçamento de 1964)
  - d) Caracterização das fases: 1. Planejamento
    - 2. Aplicação de baterias de testes fatoriais
    - 3. Correção
    - 4. Tabulação e cálculos estatísticos
    - 5. Redação das Conclusões.
  - e) Tempo previsto para a conclusão: 6 meses
  - f) Posição atual: Tabulação e cálculos estatísticos
  - g) Despesa realizada: Não houve

II) PESQUISA A CARGO DO PESSOAL DA DEPE

1. a) Título: O Ensino Supletivo em Belo Horizonte (ALFABETIZAÇÃO DE ADULTOS)
- b) Equipe de Pesquisa: Professor Edgard Renault Coelho  
Professora Dalva Tanajura Freire  
Professora Eliseta Ordones Franco de Oliveira  
Pesquisadora Marília Diniz Bambirra.



- c) Local de Aplicação: Grupos Escolares de Belo Horizonte
  - d) Objetivos: 1. Indagação dos resultados pedagógicos  
2. Exame dos programas atuais  
3. Estatística da matrícula, frequência e conclusão do curso.  
4. Custo do Ensino.
  - e) Posição Atual: Levantamento e tratamento estatístico.
  - f) Tempo previsto para a conclusão: 3 meses.
2. a) Título: O Ensino da Matemática no Curso de Formação de Professôras.
- b) Equipe de Pesquisa: Professôr Edgard Renault Coelho  
Professôra Branca Stela das Neves Simões  
Pesquisadoras: Terezinha Campos Avendanho  
Marília Diniz Bambilra
  - c) Objetivo: Apuração dos resultados do ensino da matemática no Curso de Formação de Professôras.
  - d) Posição atual: Redação das conclusões para publicação
  - e) Tempo previsto para a conclusão: 1 mês.
3. a) Título: Repositório das Leis referentes ao ensino em Minas Gerais desde a Independência do Brasil.
- b) Equipe de Pesquisa: a) compilação: Professôra Elzi Neves M. Campos  
b) Atualização e Correção: Dr. Edgard Renault Coelho.  
Professôra Branca Stela das Neves Simões  
Pesquisadora Terezinha Campos Avendanho  
Pesquisadora Maria do Socorro A. de Souza.
  - c) Posição atual: Redação final para publicação.
  - e) Tempo prevista para a conclusão: 1 mês.
4. a) Título: "O sentimento estético da criança de 7 anos revelado por meio da linguagem"
- b) Objetivo: Verificar o sentimento estético da linguagem nas crianças que ingressaram êste ano no Grupo Escolar de Demonstração do Instituto de Educação de Minas Gerais, num total de 214 crianças.
  - c) Parte realizada: 1) Entrevistas individuais com crianças de 7 anos, a fim de conhecer as 5 palavras que, a seu ver, eram as mais bonitas;





- 2) A razão por que as consideravam bonitas;
  - 3) Levantamento das palavras que obtiveram o maior índice de escolhas;
  - 4) Levantamento dos fatores que determinaram os motivos da escôlha;
  - 5) Levantamento das letras iniciais;
  - 6) Análise das palavras quanto ao número de sílabas;
  - 7) Análise das palavras quanto à categoria gramatical;
  - 8) Qnálise quanto à tonicidade;
  - 9) Levantamento dos nomes próprios;
  - 10) Estudo das primeiras escolhas do sexo masculino e do sexo feminino, separadamente;
- d) Posição atual: Elaboração final do relatório
- e) Parte a realizar: Estudo paralelo, utilizando-se a mesma amostra, mediante novo processo.
- f) Tempo previsto para a conclusão: 7 a 8 meses
- g) Equipe de pesquisa: Maria da Glória de Oliveira Resende  
Terezinha Campos Avendanho  
Marília Diniz Bambirra
5. a) Título: Grafismo como indicação de maturidade para ingresso no 1º ano do Curso Primário.
- b) Executante: Professôra Gilka Fontoura Cardão
- c) Posição atual: Esta pesquisa está concluída e foi realizada entre 700 crianças de 4 a 6 anos de idade, pertencentes aos Jardins de Infância "Bueno Brandão", "Delfim Moreira" e ao jardim de Infância do Instituto de Educação, mediante o estado de desenhos espontâneos.
6. a) Título: Grafismo como interpretação do pensamento, linguagem e sentimento estético do pré-escolar.
- b) Executante: Professôra Gilka Fontoura Cardão
- c) Posição atual: Coleta de material nos jardins de infância.
- d) Tempo prevista para a conclusão: 7 meses.
7. a) Título: Maturidade para a leitura
- b) Executante: Professôra Eliseta Ordones Franco de Oliveira



- c) Parte realizada: Aplicação de teste de maturidade para a leitura em 800 crianças.
- d) Posição Atual: Tratamento estatístico dos dados.
- e) Parte a realizar: análise e interpretação. Redação das conclusões.
- f) Tempo previsto para a conclusão: 3 meses.

C) DIVISÃO DE ESTUDOS E PESQUISAS SOCIAIS - DEPS

I) PROJETOS CONTRATADOS

- 1. a) Título: O Ensino Profissional em Minas Gerais
- b) Executantes: Dr. Welber da Silva Braga  
Dr. Hiroshi Watanabe
- c) Objetivos: 1. Conhecer a extensão e natureza das atividades de ensino profissional em Minas Gerais  
2. Levantamento das necessidades de ensino profissional em Minas Gerais
  - a) Solicitação da população
  - b) solicitação empresarial
- 3. Ajustamento social dos formados em escolas profissionais
- d) Local de aplicação: Belo Horizonte
- e) Preço do Projeto: Cr\$800.000,00 (+)
- f) Posição atual: Redação das conclusões.
- g) Tempo previsto para a conclusão: 1 mês.
- h) Despesa realizada: Cr\$650.000,00

OBSERVAÇÕES: O pagamento do projeto foi estabelecido de conformidade com o andamento da pesquisa. Assim sendo, foram efetuados em 1963 os pagamentos correspondentes a 4 parcelas de Cr\$130.000,00 que perfizeram o total de Cr\$520.000,00. Para o orçamento de 1964 foram empenhadas as parcelas restantes, de, respectivamente, Cr\$130.000,00 e Cr\$150.000,00 que perfazem o total de Cr\$280.000,00

- 2. a) Título: Análise da função manifestada do ensino industrial em M.Gerais
- b) Executantes: Dr. Welber da Silva Braga  
Dr. Hiroshi Watanabe
- c) Caracterização das Fases:
  - 1) Planejamento da pesquisa





- 2) Pré-testagem dos instrumentos de trabalho de campo
  - 3) Coleta de dados
  - 4) Tabulação de dados
  - 5) Análise e interpretação do material
  - 6) Redação do relatório final.
- d) Localidade Aplicação: Estado de Minas Gerais
- e) Preço do Projeto: Cr\$1.280.000,00 (orçamento de 1964)
- f) Posição atual: o projeto acha-se em fase de análise e interpretação de dados.
- g) Tempo previsto para a conclusão: 2 meses.
- h) Despesa realizada: não houve.
3. a) Título: Formação de Mão-de-Obra-Especializada fora das Escolas.
- b) Executantes: Dr. Welber da Silva Braga  
Dr. Hiroshi Watanabe
- c) Caracterização das fases:
- 1) Planejamento da pesquisa
  - 2) Testagem dos instrumentos de coleta de dados
  - 3) Coleta de dados
  - 4) Tabulação dos Dados
  - 5) Análise e interpretação dos dados
  - 6) Redação do Relatório Final
- d) Preço do Projeto: Cr\$1.995.000,00 (+)
- e) Tempo previsto para execução da pesquisa: 18 meses

OBSERVAÇÃO: 1 - Esta pesquisa deverá ser iniciada em julho de 1964.

2 - Do preço do projeto, apenas Cr\$290.000,00 serão empenhados no orçamento de 1964, Os restantes Cr\$1.705.000,00 serão empenhados no orçamento de 1965.

### III) PESQUISA A CARGO DO PESSOAL DA DEPS

1. a) Título: A estrutura econômica e social da Educação em Minas Gerais.
- b) Equipe de Pesquisa :Dr. José Nilo Tavares  
Luzia Alves Pôssa  
Maria Aparecida Ribeiro Medrado Fernandes  
Marília Diniz Bambirra  
Marco Flávio Horta Neves (CODEMIG)



MINISTÉRIO DA EDUCAÇÃO E CULTURA — I. N. E. P.  
CENTRO REGIONAL DE PESQUISAS EDUCACIONAIS  
CAIXA POSTAL Nº 2444 - BELO HORIZONTE

Fls. 15

- c) Plano de pesquisa: Situação demográfica de Minas Gerais, nos anos de 1940, 1950 e 1960, com as subdivisões: urbano, rural e distrital.
- 2) Situação econômica de Minas Gerais nos anos de 1950 e 1960, com os estudos sobre ramos de atividades, pessoal empregado, produção e capital investido (agricultura, pecuária, indústria, comércio, serviços públicos etc).
- 3) Situação social de Minas Gerais, em 1950 e 1960, com estudos sobre urbanização, estratificação, mobilidade social, renda per capita, mudança social.
- 4) Situação sanitária em Minas Gerais, abrangendo estudos de serviços públicos, rede hospitalar e assistência médico-dentária.
- 5) Situação Educacional de Minas Gerais, abrangendo o ensino primário (matrícula, magistério, corpo discente, evasão, reprovação, conclusão de curso, gastos educacionais, custo do aluno por ano, relação professor-aluno, estabelecimentos escolares, classes, turnos, séries, situação dos prédios); ensino médio (matrícula, corpo discente, magistério, unidades, conclusão de curso, custo do aluno por ano, rede pública); ensino superior (unidades, dependência, corpo discente); ensino industrial e ensino agrícola (unidades, corpo docente, capacidade, necessidades do Estado).

d) Justificativa: É a primeira pesquisa completa sobre educação, em seus aspectos econômicos e sociais, que se fez no Estado. Servirá de subsídios para um Plano Educacional do Governo Mineiro.

e) Posição atual: A pesquisa acha-se concluída e em fase de impressão.

2. a) Título: Os Gastos Educacionais em Minas Gerais nos Últimos 10 Anos

b) Equipe de Pesquisa: Dr. José Nilo Tavares

Maria Aparecida Ribeiro Medrado Fernandes

Luzia Alves Pôssa

Odete Ventorim

c) Justificativa: A inexistência de levantamento sobre gastos educacionais, no Estado, tem impedido a realização de





planejamentos indispensáveis no setor educacional e frustrado as tentativas para erradicação de analfabetismo, a longo prazo. Por outro lado, os planos governamentais exigidos cada dia com maior premência não dispõem de dados reais sobre a contribuição que cada setor do Estado - o particular, o municipal, o estadual, o federal - pode oferecer ao seu desenvolvimento. É, por isso, impossível a elaboração de projetos de financiamento para a educação no Estado.

- d) **Objetivos:**
- 1) Levantamento estatístico dos dados sobre gastos com educação;
  - 2) Análise desses gastos no presente e passado, nas diversas zonas do Estado;
  - 3) Análise da rentabilidade dos investimentos em educação, considerando-se a educação como bem de consumo e fator de produção e sincronização da educação com os outros esforços para o desenvolvimento.
- e) **Método:** O trabalho será feito na Secretaria das Finanças, na Seção de Holerith, onde serão levantados os gastos específicos com cada setor educacional, e diretamente, nos estabelecimentos particulares e municipais, bem como no Tribunal de Contas do Estado, onde será feito levantamento dos gastos dos municípios. Adotar-se-ão as técnicas de confronto; considerar-se-ão todas as crianças da sociedade e todos os tipos de subvenção; calcular-se-ão as despesas globais com a educação em relação ao total da renda estadual e, finalmente, classificar-se-ão as despesas correntes e as despesas financeiras, de acordo com o sistema de Keynes.
- f) **Posição atual:** Análise e interpretação de dados para elaboração do relatório final.
- g) **Tempo previsto para a conclusão:** 4 meses.



RESUMO DOS PROGRAMAS DE TRABALHO			
S E T O R	Pesquisas Próprias	Pesquisas Contratadas	
	Nº	Nº	Preço do Projeto
A) DIRETORIA	1		
B) D.E.P.E.	7	3	Cr\$800.000,00
C) D.E.P.S.	2	3	Cr\$ 1.850.000,00
Totais	10	6	Cr\$ 2.650.000,00

valor a ser pago por obra de 1964





#### 4. PATRIMÔNIO

##### A) EDIFÍCIOS DE UTILIZAÇÃO DO CENTRO

O Centro Regional acha-se instalado em dependências do Instituto de Educação do Estado de Minas Gerais, cedidas pelo Governo do Estado, sem ônus de aluguel, e constantes de 4 salas, 2 saletas, 2 cômodos do porão e instalações sanitárias.

##### B) VEÍCULOS

O Centro Regional dispõe, apenas, de um veículo RURAL WILLIS, modelo 1962, adquirido pelo INEP e transferido para o Centro Regional, o qual atende funcionários em serviços urgentes, faz os serviços dos cursos de preparação do magistério (compra de mantimentos e material didático, etc.)

/../