

Hab = 16
IHab = 2 (1)

Tempo = 35
N = 18



minimo = 6

PRESIDÊNCIA DA REPÚBLICA
DEPARTAMENTO ADMINISTRATIVO DO SERVIÇO PÚBLICO

DIVISÃO DE SELEÇÃO

PROVA DE HABILITAÇÃO
(EXTRANUMERÁRIO)

Servente do D. A. S. A.
PH. 913

Nível mental e Aptidão

INSTRUÇÕES

- NÃO ABRA O CADERNO ANTES DE O FISCAL MANDAR!
- NÃO PERGUNTE NADA A NINGUEM
- NÃO SE DISTRAIA! NÃO OLHE PARA O VIZINHO!
- NÃO EMENDE! NÃO RASPE!

Tudo quanto o candidato tem que fazer, nesta prova, está claramente explicado e indicado nas páginas a seguir.

Leia, pois, ATENTAMENTE, as instruções que vêm antes dos diversos exercícios. Regule-se por elas, POIS NENHUM ESCLARECIMENTO A MAIS PODERÁ SER DADO. Escreva a resposta de cada questão no lugar indicado.

Procure trabalhar TÃO DEPRESSA QUANTO POSSÍVEL, mas sem atropêlo. O tempo será suficiente para que o candidato possa examinar todas as questões. Se encontrar dificuldade em qualquer questão, passe adiante e procure resolver as demais; vá, assim, até o final da prova. Havendo tempo, volte, então, a examinar as questões em que encontrou dificuldade.

O fiscal da prova não poderá responder a pergunta alguma.

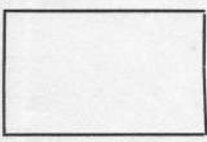

NÃO SE DISTRAIA !



Somente neste talão é permitida a assinatura.

Assinatura usual :

Nome, em letra bem legível :

Data desta prova : 15 / 9 / 194 4 N. de inscrição

Data do nascimento : dia mês ano

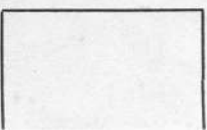

A seguir, encontram-se vários parágrafos. Leia atentamente cada um deles e execute o que, em cada um, se pede.

§. Escreva, dentro do primeiro quadrado abaixo, o número de dias do mês de janeiro e ponha dentro do segundo quadrado, a última vogal da palavra DIRETOR.

31

O

§. Risque, nesta frase, todos os A que encontrar e os S que estiverem antes de consoante.

§. Escreva as letras que estão faltando nesta palavra.

B O r r a e h a

§. Ponha em ordem as letras abaixo de modo que formem uma palavra.

e - f - o - r - t

forte

§. Escreva, no lugar dos pontos, o número que completa a expressão, de modo que o resultado seja exatamente igual ao que vem adiante.

$$5 + 8 + \dots = 17$$

§. Escreva, dentro do retângulo abaixo, o número de letras da quarta palavra desta sentença.

9

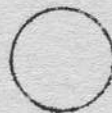

§. Sublinhe, dentre as palavras abaixo, aquela que se aplica a porta, mas não a telhado nem a parede.

CASA - CONSTRUÇÃO - MADEIRA - TIJOLO - ENTRADA

§. Ponha o número que está faltando na igualdade abaixo.

$$15 + 8 - 3 = 20$$

§. Escreva as letras que estão faltando nesta palavra.

E b u l i ç ã o

educação

§. Escreva os dois números que continuam esta série.

10 10 13 13 16 16 19 19

22 22

§. Entre as palavras abaixo, ha uma que tem o sentido diferente das outras quatro. Faça um círculo ao redor dessa palavra.

CAVALO - CACHORRO - ROSA - GATO - BOI

§. Cancele, nesta frase, todas as palavras que tiverem mais de três letras e menos de seis.

§. Escreva, dentro do primeiro retângulo abaixo, a inicial da palavra RUA. Dentro do segundo, não escreva nada, e dentro do terceiro, escreva um número menor do que 2.

R

1

§. Dos nomes dos meses ha um que exige, para a sua escrita, maior número de letras. Escreva o nome dêsse mês sôbre o traço seguinte.

Fevereiro

§. Sublinhe, dentre as palavras abaixo, aquela que está em primeiro lugar no dicionário.

ESCADA - RODA - LAPIS - ALUNO - JANELA - ALEGRIA

§. Escreva as letras que estão faltando nesta palavra.

A + i v i d a d e

§. Leia esta palavra CONSELHO. Se o número de vogais dessa palavra fôr maior que o número de consoantes tambem nela contidas, escreva sôbre o traço adiante a palavra NÃO. Em caso contrário escreva a palavra SIM.

Sim

§. Sublinhe, dentre os cinco nomes abaixo, aquele que fôr diferente dos outros quatro.

BATATA - CENOURA - NABO - PEDRA - QUIABO

§. Aqui estão quatro círculos:



Faça uma pequena cruz sôbre o terceiro círculo. Trace depois uma linha do primeiro círculo ao quarto círculo de modo que passe por baixo do terceiro círculo e por cima do segundo.

§. Componha uma igualdade com os números e os sinais abaixo. Ponha a solução no traço a direita.

$$5 \quad 9 \quad 4 \quad = \quad +$$

$$\underline{5+4=9}$$

§. Risque, dentre as letras abaixo, todas as vogais seguidas de s.

V I T S A P E S R A S I T E O S B E S R T
I S M A N Q T U S M D O Z I S U T I C I S

§. Preste atenção aos seguintes números: 9 - 15 - 28 - 323 - 10 - 24 - 154 - 100 - 19. Cancele com um traço forte todos os que forem menores que cem e maiores que dez, mas que não sejam ímpares.

§. Se o terceiro algarismo representado no parágrafo anterior, entre os exemplos dados, fôr par, escreva sôbre o traço adiante um 4 ou um 5; em caso contrário, escreva o último algarismo representado nesse mesmo parágrafo.

9

§. Escreva, no lugar dos pontos, os dois números que completam a série abaixo.

5 8 14 20 23 26 29

§. Ponha em ordem mentalmente a frase abaixo e execute o que ela diz.

~~X~~ ^{elas} Elas prolongue linhas estas encontrem até se que

§. Três, dos quatro desenhos abaixo, pertencem a um mesmo tipo. Marque, com uma cruz, aquele que fôr diferente dos outros três.

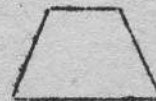

§. Abaixo, ha uma série de nomes de côres; sublinhe aquelas que são usadas no serviço de sinalização do trânsito.

AZUL - BRANCO - VERDE - ROXO - AMARELO - PRETO
LILÁS - VERMELHO - CINZENTO - ANIL - CARMIM

§. Sublinhe, dentre as palavras abaixo, aquelas que podem ser escritas apenas com as letras da palavra ROMA. Use cada letra quantas vezes forem necessárias.

AMORA - MORRO - AMOR - ROSA - RAMO

9

§. Ponha em ordem as letras abaixo de modo que formem uma palavra.

o - r - l - j - a - n

jornal

§. Sublinhe a palavra que tenha significação mais aproximada de LUTA.

BONDADE - FÉ - COMBATE - CALMA

§. Desenhe, no lugar dos pontos, os sinais que completam a série abaixo.

— o — o — o — o — o — o — o... ..

§. Ponha em ordem mentalmente a frase abaixo e execute o que ela diz.

- Escreva o país do nome que em vive você

BRASIL

§. Abaixo, ha cinco nomes. Faça um círculo ao redor do nome cujo sentido é parecido com estas três palavras: NAVIO - AVIÃO - CAMINHÃO.

VELA - RODA - TREM - OCEANO - PNEUMÁTICO

§. Complete a série de sinais abaixo preenchendo os lugares deixados em branco com os sinais correspondentes.

+ + o o + + o o + + o o + + o o

§. Ponha em ordem a frase abaixo e faça o que ela manda.

- Desenhe a lua que forma a indique cheia



§. Cancele a última vogal da palavra LAPIS.

§. Componha uma igualdade com os números e sinais abaixo.

6 8 10 12 = + +

10+8=12+6

§. Complete a série abaixo preenchendo os lugares em branco com os números correspondentes.

5 10 15 20 25 30 35 40 45 50

§. João mede 170 centímetros de altura. Pedro é mais alto que Manoel e este mede 170 centímetros de altura. Escreva na linha abaixo o nome da pessoa: mais alta.

Pedro

11

§. Quatro, dentre as cousas abaixo, têm a mesma utilidade. Sublinhe aquela que tiver uma utilidade diferente.

TOALHA - SAPATO - PENTE - ESCOVA - SABÃO

§. Ponha em ordem as letras abaixo de modo que formem uma palavra.

r - a - v - c - o

cravo

§. Numere as palavras abaixo de 1 a 6 pela ordem alfabética.

(6) pia

(3) luz

(2) fumaça

(4) oração

(1) caroço

(5) ordem

§. Leia estas palavras: QUADRO - LETRA - SALA - PORTA - LAPIS. Escreva no segundo traço aquela que tem maior número de letras, e escreva, no primeiro traço aquela que tem menor número de letras.

Sala

quadro

§. Escreva, dentro do círculo, a letra que vem entre o P e o R no alfabeto, e escreva, no segundo quadrado, a quinta letra depois de A.



§. Ponha o número que está faltando na igualdade abaixo.

$$22 + 14 = 4 \times 9$$

§. Desenhe no lugar dos pontos os dois sinais que continuam a série.

= ? = ? = ? = ? = ? = ? = ?

§. Escreva, dentro do parênteses, quantas vezes se encontra nesta questão, o E minúsculo.

(11)

§. Risque, dentre os números abaixo, aqueles que forem pares e menores que 51.

3 - 8 - 64 - 72 - 43 - 24 - 73 - 95 - 61 - 38 - 40 - 52 - 16 - 15 - 33 - 26 - 44 - 49 - 50 - 28 - 12 - 13 - 49.

§. Escreva as letras que estão faltando nesta palavra.

I n s t i t u t o

Correção		Revisão	

TOTAL DE PONTOS :
Habilitado :



Servente do D.A.S.P

Nível Mental - P.H. 913

(Global)

x	T	f	d	fd	fd ²	fa
0-4	II	2	-2	-4	8	2
5-9	III	3	-1	-3	3	5
10-14	IIII II	7	-	-7		12
15-19	I	1	1	1	1	13
20-24	I	1	2	2	4	14
25-29	III	3	3	9	27	17
30-34	I	1	4	4	16	18
		18		16	59	
				+9		

$P_{15,87} = 2,8566$

$P_{15,87} = 5 + \frac{0,8566 \times 5}{3}$

$P_{15,17} = 5 + \frac{4,2830}{3} =$

$P_{15,87} = 5 + 1,4 = 6,4$

$$M = 12,5 + \frac{9}{18} \times 5$$

$$M = 12,5 + 0,5 \times 5$$

$$M = 12,5 + 2,5 = 15$$

$$\sigma = \pm 5 \sqrt{\frac{59}{18} - (0,5)^2} = \sigma = \pm 5 \sqrt{3,277778 - 0,25} =$$

$$\sigma = \pm 5 \sqrt{3,027778}$$

$$\sigma = \pm 5 \times 1,74 = 8,70$$

$$M - \sigma = 6,30 = 6$$

tempo 35 minutos

PH (405)



PRESIDÊNCIA DA REPÚBLICA
DEPARTAMENTO ADMINISTRATIVO DO SERVIÇO PÚBLICO

DIVISÃO DE SELEÇÃO

PROVA DE HABILITAÇÃO
(EXTRANUMERÁRIO)

Servente do D.A.S.P. e Q. 1

Nível mental e Aptidão

INSTRUÇÕES

NÃO ABRA O CADERNO ANTES DE O FISCAL MANDAR!

NÃO PERGUNTE NADA A NINGUEM

NÃO SE DISTRAIA! NÃO OLHE PARA O VIZINHO!

NÃO EMENDE! NÃO RASPE!

Tudo quanto o candidato tem que fazer, nesta prova, está claramente explicado e indicado nas páginas a seguir:

Leia, pois, ATENTAMENTE, as instruções que vêm antes dos diversos exercícios. Regule-se por elas, POIS NENHUM ESCLARECIMENTO A MAIS PODERÁ SER DADO. Escreva a resposta de cada questão no lugar indicado.

Procure trabalhar TÃO DEPRESSA QUANTO POSSIVEL, mas sem atropelo. O tempo será suficiente para que o candidato possa examinar todas as questões. Se encontrar dificuldade em qualquer questão, passe adiante e procure resolver as demais; vá assim até o final da prova. Havendo tempo, volte então a examinar as questões em que encontrou dificuldade.

O fiscal da prova não poderá responder a pergunta alguma.

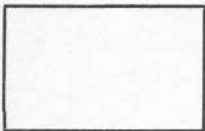

NÃO SE DISTRAIA!



Somente neste talão é permitido a assinatura

Assinatura usual:

Nome, em letra bem legível:

Data desta prova...../...../ 194..... N. de inscrição.....

Data do nascimento: dia.....mês.....ano.....

Cidade de realização da prova:

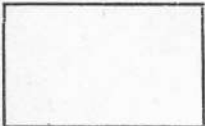

Nesta página, estão 9 parágrafos. Leia atentamente cada um deles e execute o que, em cada um se pede.

1. Escreva, no primeiro traço abaixo, a terceira letra da palavra SERVIÇO. No segundo, escreva a última letra desta mesma palavra.

 R O

2. Leia estas palavras: ORDEM - CARTA - CHAVE - NOTA - PORTA. Escreva, dentro do segundo quadrado, a palavra que tem menor número de letras que as outras.



3. Observe bem as letras abaixo. Risque todos os R e todos os C que encontrar:

B T D C T U R O J I C T U R C K L F G U R R A A L P E U C T R A

4. Escreva, no primeiro traço, o número de meses de um ano bisesto. No segundo traço, escreva o número de letras da segunda palavra da questão 3.

 12 3

5. Dentre os nomes dos dias da semana, ha dois que contêm a letra G. Escreva os nomes desses dois dias na linha abaixo.

 Domingo e Segunda-feira

6. Atente para esses números: 8 - 87 - 4 - 75 - 66 - 342 - 678 - 5 - 90 - 65 - 46 - 9 - 197. Escreva, no traço abaixo, o maior e o menor deles.

 678 - 4

7. Leia esta inscrição: INDEPENDÊNCIA OU MORTE. Cancele a 4a. e a 9a. letras dessa inscrição.

8. Leia as palavras abaixo e sublinhe aquela que tiver maior número de letras:

FIM PROVA RELATIVA PORCENTAGEM QUESTIONÁRIO FICHA

9. Escreva, dentro do primeiro parênteses, as três primeiras letras do alfabeto. Dentro do segundo, escreva a metade de 10.

 (ABC) (5)

9 questões

LEIA ATENTAMENTE ÊSTE TRECHO

"As baleeiras quatro e sete se dirigiam para a terra. Os homens estavam confiantes. O litoral aparecia alí perto, o que lhes dava confiança. Faltavam sete ou oito milhas apenas. Ligeiramente ferido, o comandante orientava seus homens.

Uma jangada veio vindo em direção aos náufragos. Uma vela branca, muito branca e um vulto fazendo sinais amistosos. Eram mais ou menos 18 horas e o mar começava a se fazer escuro e sombrio".

RESPONDA, AGORA, ÀS SEGUINTE PERGUNTAS:

- Quais eram os números das baleeiras que procuravam salvar-se?

4 e 7

- Qual a distância que os separava do litoral?

sete ou 8 milhas

- Quem é que dirigia os homens?

O comandante

- Em que direção vinha a jangada?

Em direção aos náufragos

- De que côr era a vela da jangada?

branca

- O comandante estava gravemente ferido?

Não, ligeiramente ferido

- Onde estava o vulto que mostrava ter visto os náufragos?

Na jangada

- A que horas começou a escurecer?

mais ou menos 18 horas

- Sublinhe, entre os títulos abaixo, o que serve melhor para o trecho dado.

- DESTRUIÇÃO - VIAGEM PELO LITORAL - JANGADA DA MORTE -

- SALVAMENTO DOS NÁUFRAGOS - NOITE DE VIGÍLIA -

- LUTA COM A TEMPESTADE -

9 questões

Nesta página está uma série de perguntas. Para responde-las, basta prestar atenção nas palavras escritas em maiúsculas. Há sempre alguma coisa que se refere à 1ª. delas, mas que não se pode aplicar às duas seguintes; ou que se refere às duas primeiras, mas não se aplica à última.

Sublinhe, dentre as palavras em minúsculas, aquela que melhor serve de resposta à pergunta feita.

EXEMPLO:

Que é que se aplica a ROSA, mas não se aplica a VIOLETA e a MARGARIDA?

cheiro - jardim - espinho - grão - folha

A resposta certa é espinho, porque é a única que pode ser aplicada a ROSA, mas não serve para VIOLETA nem MARGARIDA.

Que é que se aplica a PALETÓ e a SOBRETUDO, mas não a COLETE?

feitio - fazenda - seda - manga - côr

A resposta certa é manga, porque PALETÓ e SOBRETUDO têm manga, e colete não tem.

1. Que é que MESA e ARMÁRIO têm e CADEIRA não tem?
madeira - gaveta - pregos - pés - verniz
2. Que é que PATO e GALO têm e GATO não tem?
olhos - garras - pele - bico - respiração
3. Que é que LUVA tem e MEIA e SAPATO não têm?
tecido - couro - dedos - botão - cordão
4. Que é que BOTA tem e SAPATO e SANDÁLIA não têm?
couro - fôrro - fivela - salto - cano
5. Que é que PENTE e GARFO têm e COLHER não tem?
metal - dente - cabo - osso - toilette
6. Que é que ÔNIBUS e AVIÃO têm e CARROÇA não tem?
roda - burro - motor - eixo - transporte
7. Que é que ROSEIRA e LARANJEIRA têm e MANGUEIRA não tem?
folha - fruto - espinho - casca - tronco

1. Sublinhe, dentre as cinco palavras abaixo, aquela que significa a mesma coisa que BRIGA.
MENTIRA - LUTA - SERENO - CONVERSA - INTRIGA
2. Sublinhe, dentre as cinco coisas abaixo, aquela que significa a mesma coisa que RÁPIDO.
PRÓSPERO - ALTO - VELOZ - AMPLO - RICO
3. Sublinhe, dentre as cinco coisas abaixo, aquela que significa a mesma coisa que PERIGOSO.
ARRISCADO - VAIDOSO - ADIADO - DESCOBERTO - AMBICIOSO
4. Sublinhe, dentre as cinco coisas abaixo, aquela que significa o contrário de SAIDA.
PORTA - DESCIDA - ENTRADA - SUBIDA - FECHADURA
5. Sublinhe, dentre as cinco coisas abaixo, aquela que significa o contrário de DIFÍCIL.
MISTURADO - EXTENSO - AGUDO - RESUMIDO - FACIL
6. Sublinhe, dentre as cinco palavras abaixo, aquela que significa a mesma coisa que LIMPO.
CERTO - FRIO - ESPERTO - ASSEADO - PRONTO
7. Sublinhe, dentre as cinco palavras abaixo, aquela que significa o contrário de LERDO.
TÍMIDO - RICO - MOROSO - ARISCO - CEGO
8. Sublinhe, dentre as cinco palavras abaixo, aquela que significa o contrário de ALTERCAÇÃO.
LISURA - CONCORDÂNCIA - FÉ - HONESTIDADE - LUTA
9. Sublinhe, dentre as cinco palavras abaixo, aquela que significa a mesma coisa que TERMINAR.
VERIFICAR - ACABAR - ENTRAR - SAIR - ALIMENTAR
10. Sublinhe, dentre as cinco palavras abaixo, aquela que significa o contrário de MAIOR.
SIMPLES - PEQUENO - LINDO - MENOR - MELHOR
11. Sublinhe, dentre as cinco palavras abaixo, aquela que significa o contrário de FORTE.
HOMEM - FRACO - PEQUENO - CURTO - FINO
12. Sublinhe, dentre as cinco coisas abaixo, aquela que significa o contrário de ALEGRIA.
DOENÇA - MAL - FELICIDADE - TRISTEZA - PRANTO
13. Sublinhe, dentre as cinco palavras abaixo, aquela que significa a mesma coisa que INCRÉDULO.
DESCRENTE - FERVOROSO - BONDOSO - PROFESSOR - LÚCIDO

14. Sublinhe, dentre as cinco palavras abaixo, aquela que significa a mesma coisa que CÓLERA.

CALMA - BRIGA - AMIZADE - TEMPERAMENTO - RAIVA

15. Sublinhe, dentre as cinco palavras abaixo, aquela que significa a mesma coisa que CRIMINOSO.

JULGADO - CULPADO - DOENTE - PORTADOR - VÍTIMA

16. Sublinhe, dentre as cinco palavras abaixo, aquela que significa a mesma coisa que GRACEJAR.

DISCUTIR - BRINCAR - FALAR - AMPLIAR - OUVIR

17. Sublinhe, dentre as cinco palavras abaixo, aquela que significa o contrário de AUSENTE.

TRATANTE - VIAJANTE - PRESENTE - NULO - PRÓXIMO

18. Sublinhe, dentre as cinco palavras abaixo, aquela que significa o contrário de MOROSO.

ATIVO - DESCUIDADO - IMPETUOSO - DOENTE - POBRE

19. Sublinhe, dentre as cinco palavras abaixo, aquela que significa o contrário de TRANSPARENTE.

DURO - PREPARADO - POLIDO - INCIPIENTE - OPACO

20. Sublinhe, dentre as cinco palavras abaixo, aquela que significa o contrário de ÁSPERO.

DURAVEL - GROSSEIRO - VISTOSO - LISO - FRANZINO

19 questões

Correção		Revisão	

TOTAL DE PONTOS:
Habilitado:
.....
.....
.....
.....



PRESIDÊNCIA DA REPÚBLICA
DEPARTAMENTO ADMINISTRATIVO DO SERVIÇO PÚBLICO

DIVISÃO DE SELEÇÃO E APERFEIÇOAMENTO

~~CONCURSO~~ *Servente 551*

PROVA *Nível mental e Aptidão*

inicição - 8

INSTRUÇÕES

NÃO ABRA O CADERNO ANTES DE O FISCAL MANDAR!

NÃO PERGUNTE NADA A NINGUEM!

NÃO SE DISTRAIA! NÃO OLHE PARA O VIZINHO!

NÃO EMENDE! NÃO RASPE!

Tudo quanto o candidato tem que fazer, nesta prova, está claramente explicado e indicado nas páginas a seguir.

Leia, pois, ATENTAMENTE, as instruções que vêm antes dos diversos exercícios. Regule-se por elas, POIS NENHUM ESCLARECIMENTO A MAIS PODERÁ SER DADO. Escreva a resposta de cada questão no lugar indicado.

Procure trabalhar TÃO DEPRESSA QUANTO POSSIVEL, mas sem atropelo. O tempo será suficiente para que o candidato possa examinar todas as questões. Se encontrar dificuldade em qualquer questão, passe adiante e procure resolver as demais; vá assim até o final da prova. Havendo tempo, volte então a examinar as questões em que encontrou dificuldade.

O fiscal da prova não poderá responder a pergunta alguma.

NÃO SE DISTRAIA!

Assinatura usual:

Nome, em letra bem legível:

Data desta prova / /194 N. de inscrição:

Data do nascimento: dia mês ano

Cidade de realização da prova:

A seguir, encontram-se vários parágrafos. Leia atentamente cada um deles e execute o que, em cada um, se pede.

§. Escreva dentro do quadrado abaixo, o número de dias de 3 semanas.



§. Risque todos os C e os X que encontrar entre as letras abaixo:
A L X C R O J A B X A C Q B R C C X D E S X G J X C X L M P

§. Escreva as letras que estão faltando nesta palavra:

C _ _ m _ s _

§. Ponha em ordem as letras abaixo de modo que formem uma palavra:

o - b - a - c - n

§. Ponha em ordem mentalmente a frase abaixo e execute o que ela diz:

Escreva 5 linha número 0 na abaixo

§. Sublinhe dentre as palavras abaixo as duas palavras que exprimem coisas que um ARMAZEM sempre tem:

CAIXEIROS - DONO - TELEFONE - GÊNEROS - CIGARROS

§. Escreva o número que está faltando na igualdade abaixo:

$$7 \times 2 + \quad = 19$$

§. TRILHO - TRANSPORTE - VAPOR - CAMA - MOTOR

Sublinhe, na lista acima, a palavra que indica o que ha de comum nestas três coisas: CARROÇA - NAVIO - TREM.

§. Escreva os dois números que continuam esta série:

25 25 21 21 17 17

§. Risque toda a letra R que encontrar entre as letras abaixo, mas que não venha antes do J.

X J L R K A L R J A C F R G J R Q N R M O P S V R R J X R Z

§. Escreva as letras que estão faltando nesta palavra:

o _ _ d _ _ n _ _ d _ _ o

§. Risque, dentre as palavras abaixo, aquilo que o GALO e o PATO têm e que o GATO não tem.

OLHOS - GARRAS - PELO - BICO - RESPIRAÇÃO

§. Leia estas palavras: NIVEL - LETRA - DOBRO - SORTE - QUADRO - VIDA. Escreva, no segundo traço aquela que tem maior número de letras, e escreva, no primeiro traço aquela que tem menor número de letras.

§. Escreva, dentro do parênteses, a letra que vem entre o M e o O no alfabeto, e escreva, no segundo quadrado, a terceira letra depois do D.

()

§. Numere as palavras abaixo, de 1 a 6, pela ordem alfabética:

() ARQUIVO () SERVIÇO () REPARTIÇÃO () BIBLIOTECA
() LIVRO () FICHÁRIO

§. Escreva, no lugar dos pontos, os dois números que completam a série abaixo.

18 16 14 10 6 4 2

§. Escreva, no terceiro traço abaixo, o número de letras da quarta palavra desta questão.

§. Sublinhe, dentre as palavras abaixo, as duas palavras que têm a mesma significação.

BRUTO - BRIGA - MENTIRA - FÉ - LUTA

§. Escreva, dentro do segundo retângulo, o número de letras da palavra que vem dentro do primeiro parênteses.

(prova) (trabalho)

§. Numere as palavras abaixo de 1 a 6 pela ordem alfabética:

() Carlos () Estácio () Rui
() João () Pedro () Léo

§. Risque dentre as letras abaixo, todos os R que estiverem entre vogais:

J A G A R I B H P I O R E C J Q R R D K L S T A R U E M N U R F

§. Escreva nas linhas pontuadas, os dois números que continuam a série:

13 15 17 19 21 23

§. Escreva as letras que estão faltando nesta palavra:

C _ _ d e _ _ a

§. Ponha o número que está faltando na igualdade abaixo:

7 + - 7 = 7

§. Ponha em ordem mentalmente a frase abaixo e execute o que ela diz:

por 5 e resultado Multiplique 7 ponha o no abaixo traço

§. Sublinhe dentre as palavras abaixo, a que não pertence ao grupo das outras 4.

DIA - HORA - DOENÇA - MINUTO - ANO

§. Escreva nas linhas pontuadas, os dois números que continuam a série:

25 21 17 13 9

§. Ponha em ordem a frase abaixo e faça o que ela manda:

parênteses escreva palavra CARTA dentro a do
()

§. Ponha em ordem mentalmente a frase abaixo e execute o que ela diz:

Escreva X linha letra o na abaixo

§. Sublinhe, dentre as palavras abaixo, as duas palavras que exprimem coisas que uma ESCOLA tem sempre:

PROFESSOR - GUARDIÃO - ALUNO - CAMPAINHA - BIBLIOTECA

- §. Sublinhe, dentre as palavras abaixo, aquela que pode ser escrita apenas com as letras da palavra RODA.

DOBRO - NODOA - DANO - DORA - RATO

- §. Risque, na série abaixo, o número que não está certo.

1 5 9 13 18 21

- §. Escreva, no traço abaixo, o número de letras que existem entre o M e o S, no alfabeto.

- §. Sublinhe, dentre as cinco palavras abaixo, aquela que significa a mesma coisa que TERMINAR.

VERIFICAR - ACABAR - ENTRAR - SAIR - ALIMENTAR

- §. Sublinhe, dentre as palavras abaixo, aquela que pode ser escrita apenas com as letras da palavra NORMA.

MORRO - RUMO - RAMO - REMAR - MORNA

- §. Sublinhe, dentre as palavras abaixo, aquela que vem primeiro no catálogo telefônico.

MINISTÉRIO - DEPARTAMENTO - MOTA - DIAS - COMPANHIA

- §. Risque, dentre os números abaixo, aqueles que forem maiores que 50 e menores que 100.

7 - 55 - 12 - 129 - 470 - 72 - 85 - 150 - 217 - 23 - 81 - 14 -
96 - 57 - 15 - 60 - 29 - 66 - 52 - 18

- §. Se a letra N ven antes do J, no alfabeto, faça uma cruz dentro do parênteses que vem abaixo. Em caso contrário, escreva no primeiro traço o número 7.

()

- §. Se, na linha abaixo, houver mais círculos do que cruzes, risque o terceiro círculo. Se houver mais cruzes do que círculos, faça um círculo ao redor da última cruz.

+ + o o o + + o + + + + o o + o o o o + + +

- §. Escreva, dentro do parênteses, quantas vezes se encontra nesta questão, o E minúsculo.

()

§. Ponha em ordem as letras abaixo de modo que formem uma palavra:

j - n - o - u - h

§. Escreva, dentro do primeiro quadrado abaixo, a 1a. letra da palavra RUA. Dentro do segundo, não escreva nada. E dentro do terceiro, escreva um número menor do que 2.

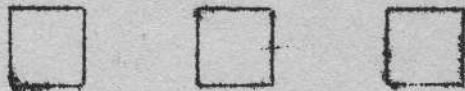

§. Ponha em ordem, mentalmente, a frase abaixo e execute o que ela diz:

palavra sublinhe LIVRO a

§. Risque, dentre as palavras abaixo, a que não pertence ao grupo das outras quatro:

SOLDADO - SARGENTO - GENERAL - PAÍS - TENENTE

§. Ponha o número que está faltando na igualdade abaixo:

10 - 2 - = 5

§. Escreva os dois números que continuam esta série:

9 12 10 13 11 14

§. Risque todas as vogais que encontrar entre as letras abaixo, mas não risque a letra E.

A J O D O B V A E D A D U S P M N I D A I E P O N E D E T R A

§. Escreva no primeiro traço abaixo, a 3a. letra da palavra SERVIÇO. No segundo, escreva a última letra desta mesma palavra.

§. Sublinhe, dentre as palavras abaixo, aquela que não pertence ao grupo das outras quatro:

JANEIRO - JUNHO - MARÇO - OUTUBRO - BISEXTO

§. Ligue a 1a. cruz à 3a. com uma linha que passe por baixo do quadrado.



§. Escreva os dois números que continuam esta série:

2 4 5 10 11 22

§. Sublinhe, dentre as palavras abaixo, aquela que não pertence ao grupo das outras quatro:

ZINCO - COBRE - CHUMBO - OURO - PAPEL

§. Ponha em ordem a frase abaixo e execute o que ela diz:

todas palavra da cancele vogais as SERVIÇO

§. Ponha em ordem as letras abaixo de modo que formem uma palavra:

e - d - m - o - a

§. Risque todos os L que vierem depois da letra S:

A R T F G H S L I J Ç M E T M F O S L T L O J E L M L S L U

§. Sublinhe, dentre as palavras abaixo, duas palavras que exprimem coisas que um LIVRO tem sempre:

PÁGINA - CÁLCULOS - VERSOS - GRAVURA - PÊSO

§. Ponha o número que está faltando na igualdade abaixo:

$$7x = 29 + 6$$

§. Escreva as letras que estão faltando nesta palavra:

G _ _ n _ _ r _ _ o

§. Escreva os dois números que continuam esta série:

9 10 12 15 19 24

§. TINTA - ESCRITA - PAPEL - QUADRO-NEGRO - PEQUENO

Sublinhe, na lista acima, a palavra que indica o que ha de comum nestas três coisas: GIS - CANETA - LAPIS.

§. Sublinhe, dentre as palavras abaixo, aquela que não pertence ao grupo das outras quatro:

RUSSO - POLONÊS - CANADENSE - CHILENO - PAULISTA

Correção		Revisão	

TOTAL DE PONTOS:
Habilitado :

Tabulação das
Questões

Servente do Hosp
e de S. M.

P. H. 405



Servente do D.A.S.P. e Q. M.
P.H. - 405
Nível Normal e Aptidão

1ª Parte

Q.	Erradas	Q.	Em Branco
1	/// III	1	
2	/// III	2	
3	///	3	
4	/// /// /// ///	4	///
5	/// I	5	///
6	/// /// /// II	6	
7	/// I	7	
8	///	8	
9	/// /// I	9	

Q.	Certas	Erradas	Em Branco	Total
1	31	8	—	39
2	31	8	—	39
3	35	4	—	39
4	11	25	3	39
5	31	6	2	39
6	22	17	—	39
7	33	6	—	39
8	35	4	—	39
9	28	11	—	39



SERVENTE DO D.A.S.P. a Q.M.

P.H. 405

NIVEL MENTAL E APTIDÃO

2ª Parte

Q	Erradas	Em branco
1		
2		
3		
4		
5		
6		
7		
8		
9		

Q	Certas	Erradas	Em branco	Total
1	20	15	4	39
2	31	7	7	39
3	31	5	3	39
4	23	11	5	39
5	33	1	5	39
6	25	9	5	39
7	20	11	8	39
8	35	-	4	39
9	19	11	9	39



Sargento do D.C.S.P. e Q. 710.
P.H. - 405
Moises Moniz e Oliveira

3ª Parte

Q.	Erradas	Q.	Em branco
1		1	
2		2	
3		3	
4		4	
5		5	
6		6	
7		7	

Q.	Certas	Erradas	Em branco	Total
1	24	5	10	39
2	25	6	8	39
3	17	11	11	39
4	22	9	8	39
5	23	8	8	39
6	24	7	8	39
7	28	2	9	39



SERVENTE DO D. A. S. P. e Q. M.

P. H. - 405

NÍVEL MENTAL E APTIDÃO

4ª PARTE

d	Erradas	Em branco
1	II	III
2	"	III
3	II	II
4	III	III
5	III	III
6	I	II
7	II II	II III
8	I	III
9	III	III
10		III
11	II	III
12	II I	II I
13	II	II II
14	II	III
15	III	III
16	III	III
17	II III	III
18	II III	II II
19	II I	II

Tabulacões

das partes

Seravente (Hosp)
(S.M.)

P. H. 405



Serventado D.A.S.P. e Q.M.

P.H. - 405

NÍVEL MENTAL E APTIDÃO

1ª Parte (Ordens)

e	T	f
0		
1		
2		
3		
4	IIII	4
5	IIII I	7
6	IIII	5
7	IIII II	11
8	IIII III	8
9	IIII	4



SERVENTE DO D.A.S.P. e Q. M.

P. H. - 405

NIVEL MENTAL e Aptidão

2ª Parte

(INTERPRETAÇÃO de Trecos)

X	T	f
0	II	2
1	II	2
2		
3		
4	IIII	4
5	III	3
6	IIII II	7
7	IIII III	8
8	IIII IIII	9
9	IIII	4



SERVENTE DO D.A.S.P e Q.M.

P.H-205

NIVEL MENTAL E ABILIDADE

3ª Parte (ANALOGIA)

x	T	f
0	III III	9
1	I	1
2	I	1
3	I	1
4	III	3
5	III III	8
6	II II	7
7	III III	9



SERVENTE DO D. A. S. P. e Q. M.

P. H. - 405

NÍVEL MENTAL E APTIDÃO

4ª Parte (Vocabulários)

R	T	f
0	III	8
1	I	1
2		
3		
4		
5	I	1
6		
7	I	1
8		
9	III	3
10		
11	I	1
12	I	1
13	I	1
14	I	1
15	II	2
16	III	7
17	III	6
18	III	3
19	III	3

Tabelas das

difficuldades relativas

e

das porcentagens

Seramente do

Seasp e P. M

P. H. 405

Servente (Dasp e Q. 16)

P.H. 405

Nível Mental e Aptidão

1ª Parte

Ordem

Questões	Certas	%	Deful.	Eradas	%	Emb.	%
1	31	79,49	36	8	20,51	-	
2	31	79,49	36	8	20,51	-	
3	35	89,74	29	4	10,26	-	
4	11	28,21	60	25	64,10	3	7,69
5	31	79,49	36	6	15,38	2	5,13
6	22	56,41	47	17	43,59	-	
7	33	84,62	33	6	15,38	-	
8	35	89,74	29	4	10,26	-	
9	28	71,79	40	11	28,21	-	

Tracos - 3-7-8

Médias - 1-2-4-5-6-9

Fortes -

Exercício

(P.H. 405)

Nível Mental e Aptidão

Interpretação de trechos 2^a Parte

Questões	Corretas	%	Ref. rel.	Questões	%	Tempo	%
1	20	51,28	50	15	38,46	4	10,26
2	31	79,49	36	1	2,56	7	17,95
3	31	79,49	36	5	12,82	3	7,69
4	23	58,97	46	11	28,21	5	12,82
5	33	84,62	33	1	2,56	5	12,82
6	25	64,10	44	9	23,08	5	12,82
7	20	51,28	50	11	28,21	8	20,51
8	35	89,74	29	-	-	4	10,26
9	19	48,72	50	11	28,21	9	23,07

Médias - 1-2-3-6-7-9

Trechos - 5-8

Antes -

Exercício

(P. H. 405)

Nível Mental e Aptidão
3ª Parte
Analogia

Questão	Centas	%	Ref. Pensada	%	Rem. h.	
1	24	61,54	5	12,82	10	25,64
2	25	64,10	6	15,38	8	20,51
3	17	43,58	11	28,21	11	28,21
4	22	56,41	9	23,07	8	20,51
5	23	58,97	8	20,51	8	20,51
6	24	61,54	7	17,95	8	20,51
7	28	71,79	2	5,13	9	23,08

Fracos

Médios

Fortes

SEQUELITE

(P.H. 405)

Nível Mental e Cytidas

H = Parte

Questões	Partes	%	Nível	Respostas	%	Respostas	%
1	24	61,54	45	7	17,95	8	20,51
2	24	74,36	39	8	5,13	8	20,51
3	26	66,67	43	8	12,82	8	20,51
4	23	58,98	46	8	20,51	8	20,51
5	26	66,67	43	4	12,56	9	23,07
6	30	76,93	38	1	2,56	8	20,51
7	13	33,33	57	10	30,77	14	35,90
8	29	74,36	39	1	2,56	9	23,08
9	22	56,41	47	8	20,51	9	23,08
10	30	76,92	39	-		9	23,08
11	26	66,66	43	4	10,26	9	23,08
12	22	56,41	47	6	15,38	11	28,21
13	22	56,41	47	5	12,82	12	30,77
14	25	64,10	44	5	12,82	9	23,08
15	26	66,66	43	4	10,26	9	23,08
16	21	53,84	48	9	23,08	9	23,08
17	18	46,15	52	12	30,77	9	23,08
18	15	38,46	55	13	33,33	11	28,21
19	18	46,15	52	11	28,21	10	25,64

Mé dia - 1-2-3-4-5-6-7-8-9-10-11-12-13-14-15-16-17-18-19-20
 foca -
 fonte -

Calculos

Estadísticos

das Partes

Servente

P. H. 405

(Hasp. e S. M.)



Servente

PH, 405

Nível Mental

1ª Parte

Ordens

	f	d	fd	fd ²	fa
0					
1					
2					
3					
4	4	3	12	36	4
5	7	2	14	28	11
6	5	1	5	5	16
7	11	-	-31		27
8	8	1	8	8	35
9	4	2	8	16	39
	<u>39</u>		<u>16</u>	<u>93</u>	

$$M = 7,5 - \frac{15}{39} \times 1$$

$$M = 7,5 - 0,385$$

$$M = \underline{7,115}$$

$$M_i = \frac{39}{2} = 19,5$$

$$M_i = 7 + \frac{3,5 \times 1}{11}$$

$$M_i = 7 + 0,318$$

$$M_i = \underline{7,318}$$

-15

$$\sigma = \pm 1 \sqrt{\frac{93}{39} - 0,385^2}$$

$$M_o = (3 \times 7,318) - (2 \times 7,115)$$

$$M_o = 21,954 - 14,230$$

$$M_o = \underline{7,724}$$

$$\sigma = \pm 1 \sqrt{2,384615 - 0,148225}$$

$$CV = \frac{100 \times 1,495}{7,115}$$

$$\sigma = \pm 1 \times \sqrt{2,236390}$$

$$CV = \frac{149,5}{7,115}$$

$$\sigma = \pm \underline{1,495}$$

$$CV = \frac{21,012}{7,115}$$

$$CV = \underline{21,012}$$

$$\frac{39}{4} = 9,75$$

$$Q_1 = 5 + \frac{5,75}{7}$$

$$Q_1 = 5 + 0,281$$

$$Q_1 = \underline{5,821}$$

$$Q_3 = 9,75 \times 3 = 29,25$$

$$Q_3 = 8 + \frac{2,25 \times 1}{8}$$

$$Q_3 = 8 + \frac{2,25}{8}$$

$$Q_3 = 8 + 0,281$$

$$Q_3 = \underline{8,281}$$

$$Q = \frac{8,281 - 5,821}{2}$$

$$Q = \frac{2,460}{2}$$

$$Q = \underline{1,230}$$



Gravidade

P.H. 405

Nível Mental

2ª Parte Interpretações de testes

DC	f	d	fd	fd ²	fa	
0	2	6	12	72	2	$M = 6,5 + \frac{5}{39} \times 1$
1	2	5	10	50	4	
2					4	$M = 6,5 + 0,128$
3					4	$M = 7,628$
4	4	2	8	16	8	
5	3	1	3	3	11	$M_i = \frac{39}{2} - 19,5$
6	7	-	-33		18	
7	8	1	8	8	26	$M_i = 7 + \frac{1,5 \times 1}{8}$
8	9	2	18	36	35	
9	4	3	12	36	39	$M_i = 7 + \frac{1,5}{8}$
	<u>39</u>		<u>38</u>	<u>221</u>		
			+ 5			$M_i = 7 + 0,188$

$M_i = 7,188$

$\sigma = \pm 1 \sqrt{\frac{221}{39} - 0,128^2}$

$M_o = (3 \times 7,188) - (2 \times 7,628)$

$M_o = 21,564 - 15,256$

$\sigma = \pm 1 \sqrt{5,666666 - 0,016384}$

$M_o = 6,308$

$\sigma = \pm 1 \sqrt{5,650282}$

$CV = \frac{100 \times 2,377}{7,628}$

$\sigma = \pm 2,377$

$CV = \frac{237,7}{7,628} = 31,162$

$$Q_1 = 5 + \frac{1,75 \times 1}{3}$$

$$Q_1 = 5,583$$

$$Q_1 = 15,883$$

$$Q_3 = 9,75 \times 3 = 29,25$$

$$Q_3 = 8 + \frac{3,25 \times 1}{9}$$

$$Q_3 = 8,361$$

$$Q_3 = 8,361$$

$$Q = \frac{8,361 - 5,583}{2}$$

$$Q = \frac{2,778}{2}$$

$$Q = 1,389$$



ΣΚΥΒΗΤΕ

P.H. 405

Nível Mental

3ª Parte
Analogia

x	f	d	fd	fd^2	fa
0	9	4	36	144	9
1	1	3	3	9	10
2	1	2	2	4	11
3	1	1	1	1	12
4	3	-	-42		15
5	8	1	8	8	23
6	7	2	14	28	30
7	9	3	27	81	39
	39		49	275	

$$M_i = \frac{39}{2} = 19,5$$

$$M_i = 5 + \frac{3,5 \times 1}{8}$$

$$M_i = 5 + \frac{3,5}{8}$$

$$M_i = 5 + 0,438$$

$$M_i = 5,438$$

$$\sigma = \pm 1 \sqrt{\frac{275}{39} - 0,179^2}$$

$$M = 4,5 + \frac{7}{39} \times 1$$

$$\sigma = \pm 1 \sqrt{7,051282 - 0,032041}$$

$$M = 4,5 + 0,179$$

$$\sigma = \pm 1 \times \sqrt{7,019241}$$

$$M = 4,679$$

$$\sigma = \pm 1 \times 2,646$$

$$M_o = (3 \times 5,438) - (2 \times 4,679)$$

$$C.V. = \frac{2,646}{4,679} \times 100$$

$$M_o = 16,314 - 9,358$$

$$M_o = 6,956$$

$$C.V. = \frac{2,646}{4,679} \quad C.V. = 55,551$$

$$Q_1 = \frac{39}{4} = 9,75$$

$$Q_1 = 1 + \frac{0,75}{1}$$

$$Q_1 = 1 + 0,75$$

$$Q_1 = \underline{1,75}$$

$$Q_3 = 9,75 \times 3 = 29,25$$

$$Q_3 = 6 + \frac{6,25}{7}$$

$$Q_3 = 6 + 0,893$$

$$Q_3 = \underline{6,893}$$

$$Q = \frac{6,893 - 1,75}{2}$$

$$Q = \underline{2,571}$$



Secretaria

P.H. 450

Nível Mental

4ª Parte

x	f	d	fd	fd^2	fa	
0	8	9	72	648	8	
1	1	8	8	64	9	$M = 9,5 + \frac{94}{39} \times 1$
2		7	-		9	
3		6	-		9	$M = 9,5 + 2,410 = M = \underline{11,910}$
4		5	-		9	
5	1	4	4	16	10	$M_i = \frac{39}{2} = 19,5$
6		3	-		10	
7	1	2	2	4	11	$M_i = 15 + \frac{1,5}{2}$
8		1	-		11	
9	3	-	-86		14	$M_i = 15 + 0,75$
10		1	-		14	$M_i = 15,75$
11	1	2	2	4	15	
12	1	3	3	9	16	$M_o = (3 \times 15,75) - (2 \times 11,910)$
13	1	4	4	16	17	$M_o = 47,25 - 23,820$
14	1	5	5	25	18	$M_o = 35,340$
15	2	6	12	72	20	
16	7	7	49	343	27	$\sigma = \pm 1 \sqrt{\frac{2128}{39} - 2,410^2}$
17	6	8	48	384	33	
18	8	9	27	243	36	$\sigma = \pm 1 \sqrt{54564102 - 5,808100}$
19	3	10	30	300	39	$\sigma = \pm 1 \sqrt{48,756002}$
	39		180	2128		$\sigma = \pm 6,982$
			94			

$CV = \frac{6,982 \times 100}{11,910} \quad CV = \underline{58,623}$



$$Q_1 = \frac{39}{4} = 9,75$$

$$Q_1 = 5 + \frac{1 \times 9,75}{1}$$

$$Q_1 = 5 + 0,75$$

$$Q_1 = \underline{5,75}$$

$$Q_3 = 9,75 \times 3 = 29,25$$

$$Q_3 = 17 + \frac{2,25}{6}$$

$$Q_3 = 17 + 0,375$$

$$Q_3 = \underline{17,375}$$

$$Q = \frac{13,375 - 5,75}{2}$$

$$Q = \underline{3,625}$$

Cálculo Estadístico

Nota Global

Servente

P. H. 405

(Clase)

1943



SERVIÇO (Dapre P.M.)

RH.405

Nível Mental
Global

OC	T	f	d	fd	fd ²	fa
0-4						
5-9		3	-5	15	75	3
10-14		4	-4	16	64	7
15-19		3	-3	9	27	10
20-24		4	-2	8	16	14
25-29		2	-1	2	2	16
30-34		7		-50		23
35-39		11	1	11	11	34
40-45		5	2	10	20	39
		39		22	215	
				-28		

$$M = 32,5 - \frac{28}{39} \times 5$$

$$C.V. = \frac{100 \times 11,175}{28,910}$$

$$M = 32,5 - 0,718 \times 5$$

$$M = 32,5 - 3,590$$

$$O.V. =$$

$$M = 28,910$$

$$\sigma = \pm 5 \sqrt{\frac{215}{39} - 0,718^2}$$

$$\sigma = \pm 5 \sqrt{4,997297}$$

$$\sigma = \pm 5 \times 2,235$$

$$\sigma = \pm 5 \sqrt{5,512821 - 0,515524}$$

$$\sigma = \pm 11,175$$



$$P_{15,87} = 10 + \frac{3,1893 \times 5}{4}$$

$$P_{15,87} = 10 + \frac{15,9465}{4}$$

$$P_{15,87} = 10 + 3,987$$

$$P_{15,87} = 13,987$$

$$M_i = \frac{39}{2} = 19,5$$

$$M_i = 30 + \frac{3,5 \times 5}{7}$$

$$M_i = 30 + \frac{17,5}{7}$$

$$M_i = 30 + 2,5$$

$$M_i = 32,5$$

$$M_o = (3 \times 32,5) - (2 \times 28,910)$$

$$M_o = 97,5 - 57,820$$

$$M_o = 39,680$$

$$Q = \frac{39}{4} = 9,75$$

$$Q_1 = 10 + \frac{2,75 \times 5}{3}$$

$$Q_1 = 10 + \frac{13,75}{3}$$

$$Q_1 = 10 + 4,583$$

$$Q_1 = 14,583$$



$$Q_8 = 9,75 \times 3 = 29,25$$

$$P_{84,13} = \frac{84,13 \times 99}{100}$$

$$Q_3 = 35 + \frac{6,25 \times 5}{11}$$

$$P_{84,13} = 32,81$$

$$Q_3 = 35 + \frac{21,25}{11}$$

$$P_{84,13} = 35 + \frac{9,81}{5}$$

$$Q_3 = 35 + 2,805$$

$$P_{84,13} = 35 + 1,962$$

$$Q_3 = 37,805$$

$$P_{84,13} = 36,962$$

$$Q = \frac{37,805 - 14,583}{2}$$

$$Q = 11,611$$

$$S = \frac{28,910 - 39,680}{11,175}$$

$$S = \frac{10,770}{11,175}$$

$$S = -0,964$$

$$\sigma_{DP} = \frac{11,175}{\sqrt{78}}$$

$$\sigma_{DP} = \frac{11,175}{8,831}$$

$$\sigma_{DP} = \pm 1,265$$

$$CV = \frac{100 \times 11,175}{28,910}$$

$$\sigma_M = \frac{11,175}{\sqrt{39}}$$

$$CV = \frac{11,17,5}{28,910}$$

$$\sigma_M = \pm 1,175$$
$$6,244$$

$$CV = 38,654$$

$$\sigma_M = \pm 1,790$$



Cálculo dos Percentis

5ª Parte

634

x	f	fa
0-2	296	296
3-5	9	305
6-8	9	314
9-11	14	328
12-14	9	337
15-17	8	345
18-20	12	357
21-23	14	371
24-26	4	375
27-29	11	386
30-32	14	400
33-35	8	408
36-38	10	418
39-41	16	434
42-44	15	449
45-47	28	477
48-50	34	511
51-53	59	570
54-58	64	634

$$P_{10} = \frac{634 \times 10}{100} = 63,4$$

$$P_{10} = 0 + \frac{63,4 \times 3}{296}$$

$$P_{10} = 0,64$$

$$P_{20} = \frac{63,4 \times 20}{100} \times 3$$

$$P_{20} = \frac{126,8}{100}$$

$$P_{20} = 0 + \frac{126,8 \times 3}{296}$$

$$P_{20} = 1,28$$

$$P_{30} = \frac{634 \times 30}{100}$$

$$P_{30} = \frac{220,20 \times 3}{296}$$

$$P_{30} = 2,23$$

$$P_{40} = \frac{634 \times 40}{100}$$

$$P_{40} = \frac{253,6 \times 3}{296}$$

$$P_{40} = 2,57$$

Handwritten notes on the right side of the page:

- 63.4
- 190
- 200
- 200
- 296
- 2.96
- 0.64

$$P_{50} = \frac{634 \times 58}{100}$$

$$P_{50} = 9 + \frac{8 \times 3}{14}$$

$$P_{50} = 9 + 0,64$$

$$P_{50} = 9,64$$

$$P_{60} = \frac{634 \times 60}{100} = 380,4$$

$$P_{60} = 27 + \frac{9,4 \times 3}{11}$$

$$P_{60} = 27 + 2,56$$

$$P_{60} = 29,56$$

$$P_{70} = \frac{634 \times 70}{100} = 443,8$$

$$P_{70} = 42 + \frac{43,8 \times 3}{15} = 43,9$$

$$P_{70} = 43,9$$

$$P_{80} = \frac{634 \times 80}{100} = 507,20$$

$$P_{80} = 48 + \frac{30,20 \times 3}{59}$$

$$P_{80} = 49,53$$

$$P_{90} = \frac{634 \times 90}{100} = 570,6$$

$$P_{90} = 54 + \frac{0,6 \times 3}{64} =$$

$$54 + \frac{18}{64} = 0,27$$

$$P_{90} = 54,27$$



$$P_{10} = \frac{634 \times 10}{100} = 63,4$$

$$0 + \frac{63,4 - 0}{0} \times 3$$

$$P_{20} = \frac{634 \times 20}{100} = 126,8$$

$$P_{30} = \frac{634 \times 30}{100} = 190,2$$

$$P_{40} = \frac{634 \times 40}{100} = 253,6$$

$$P_{50} = 63,4 \times 5 = 317,0$$

$$9 + \frac{317 - 314}{14} \times 3 = 9 + 0,64 = 9,64$$

$$\begin{array}{r} 90 \overline{) 14} \\ - 60 \\ \hline 40 \\ - 40 \\ \hline 0 \end{array}$$

$$\begin{array}{r} 1268 \\ - 192 \\ \hline 1076 \end{array}$$

$$\begin{array}{r} 296 \\ - 0,4 \\ \hline 295,6 \end{array}$$

$$\begin{array}{r} 634 \\ - 30 \\ \hline 604 \end{array}$$

$$\begin{array}{r} 126,8 \\ - 3 \\ \hline 123,8 \end{array}$$

$$\begin{array}{r} 296 \\ - 3804 \\ \hline 296 \end{array}$$

$$\begin{array}{r} 634 \\ - 1268 \\ \hline 634 \end{array}$$

$$\begin{array}{r} 634 \\ - 1268 \\ \hline 634 \end{array}$$

$$\begin{array}{r} 126,8 \times 3 \\ - 296 \\ \hline 126,8 \times 3 - 296 \end{array}$$

$$\begin{array}{r} 220,20 \\ - 660,60 \\ \hline 220,20 - 660,60 \end{array}$$

$$\begin{array}{r} 196 \end{array}$$

$$\begin{array}{r} 296 \\ - 2,28 \end{array}$$



Servente J.P.Je

P.H. 551

N=55

Nota Global

X	T	f	d	fd	fd ²	fa
0-4	III	3	-3	-9	27	3
5-9	IIII	8	-2	-16	32	11
10-14	IIIIII	12	-1	-12	12	23
15-19	IIIIII	12	—	-37	—	35
20-24	IIII	7	+1	+7	7	42
25-29	IIII	5	+2	+10	20	47
30-34	III	4	+3	+12	36	51
35-39	II	2	+4	+8	32	53
40-44	I	1	+5	+5	25	54
45-49		-	+6	-	-	-
50-54	I	1	+7	+7	49	55
		55		+49	240	
				+12		

$$M = 17,5 + \frac{12}{55} \times 5$$

$$M = 17,5 + 0,218 \times 5$$

$$M = 17,5 + 1,090$$

$$M = 18,590$$

$$\sigma = \pm 5 \cdot \sqrt{\frac{240}{55} \cdot (0,218)^2}$$

$$\sigma = \pm 5 \cdot \sqrt{4,363636 \cdot 0,047524}$$

$$\sigma = \pm 5 \cdot \sqrt{4,316112}$$



$$\sigma = \pm 5 \times 2,077$$

$$\sigma = \pm \underline{10,385}$$

$$P_{15,87} = 8,7285$$

$$P_{15,87} = 5 + \frac{5,7285 \times 5}{8}$$

$$P_{15,87} = 5 + \frac{28,6425}{8}$$

$$P_{15,87} = 5 + 3,058$$

$$P_{15,87} = \underline{8,058}$$

Sub. Teste A = I + III + V
 " " B = II + IV + VI

Secretaria S.P.F. - P.H. 551
 N. Mensão



MINISTÉRIO DA EDUCAÇÃO E SAÚDE
 INSTITUTO NACIONAL DE ESTUDOS PEDAGÓGICOS

Candi- dados	Sub-Teste A	S. Teste B	Total	Candi- dados	Sub-Teste A	S. Teste B	Total
1	11	12	23	31	8	11	19
2	5	5	10	32	16	16	32
3	3	3	6	33	6	10	16
4	20	22	42	34	18	17	35
5	14	14	28	35	1	1	2
6	4	4	8	36	7	6	13
7	13	10	23	37	7	7	14
8	24	15	39	38	2	3	5
9	7	3	10	39	9	12	21
10	4	6	10	40	10	3	13
11	7	5	12	41	3	3	6
12	10	7	17	42	26	24	50
13	8	4	12	43	9	10	19
14	13	19	32	44	14	14	28
15	17	14	31	45	9	6	15
16	14	9	23	46	2	1	3
17	5	3	8	47	8	1	9
18	9	6	15	48	3	3	6
19	9	8	17	49	9	3	12
20	9	7	16	50	11	13	24
21	15	11	26	51	8	10	18
22	9	3	12	52	3	8	11
23	9	5	14	53	10	6	16
24	16	15	31	54	2	1	3
25	9	7	16	55	12	13	25
26	13	11	24				
27	11	9	20				
28	6	2	8				
29	7	1	8				
30	9	16	25				

$X = \text{Sub-test B}$

	0-2	2-5	5-8	8-11	11-14	14-17	17-20	20-23	23-26	26-29	f	d	fd	fd ²
0-2	27	16									4	-3	-12	36
2-5		24	14								8	-2	-16	38
5-8			13	12							11	-1	-11	11
8-11				9	11						17	-	-89	-
11-14					3	3	1				7	+1	+7	7
14-17						2	2	2			4	+2	+8	16
17-20							6	12			2	+3	+6	18
20-23											-	-	-	-
23-26								10	25		2	+5	+10	50
26-29														+31
	8	6	11	11	9	7	5	1	1	1	55	-8	116	
	2	2	2	1		2	2	3	4	5				
	20	18	38	11	57	17	10	3	7	15	29	-28		
	80	54	56	11		70	9	16	25			-198		

Sub-test B

Variável Y

Variável Y

$$M = 10,5 - \frac{8}{55} \times 3$$

$$M = 10,5 - 0,145 \times 3$$

$$M = 10,5 - 0,435$$

$$M = 10,065$$

$$\sigma = \pm 3 \cdot \sqrt{\frac{176}{55} - (0,145)^2}$$

$$\sigma = \pm 3 \cdot \sqrt{3,2 - 0,021025}$$

$$\sigma = \pm 3 \cdot \sqrt{3,178975}$$

$$\sigma = \pm 3 \times 1,772$$

$$\sigma = \pm 5,316$$

Cálculo de r

$$r = \frac{\sum xy - \sum x \sum y}{\sum x^2 \sum y^2}$$

$$r = \frac{147 - (0,145 \times 10,065) \times 9}{29,31426 \times 5,481}$$

$$r = \frac{2,672727 - 0,073105 \times 9}{29,31426}$$

$$r = \frac{2,579925}{29,31426} \times 9$$

$$r = 0,089 \times 9$$

$$r = 0,801$$

$$\sigma = \pm 3 \cdot \sqrt{\frac{198}{55} - (0,509)^2}$$

$$\sigma = \pm 3 \cdot \sqrt{3,6 - 0,259081}$$

$$\sigma = \pm 3 \cdot \sqrt{3,340919}$$

$$\sigma = \pm 3 \times 1,827$$

$$\sigma = \pm 5,481$$

$$\sigma_n = \frac{1-r^2}{\sqrt{n}} =$$

$$\sigma_n = \frac{1-0,641601}{\sqrt{9}}$$

$$\sigma_n = \frac{0,358399}{3}$$

$$\sigma_n = 0,119$$

Severina S.P.F. P.H. 551

N = 55

Candidatos - N° de Identif. ^{cao}

Questões

	20	21	22	23	24	25	26	27	28	29	30	31	32	33	34	35	36	37	38
1ª	1	1	-	1	1	-	1	1	-	-	-	-	-	-	1	-	-	-	-
2ª	1	1	1	1	1	1	1	1	1	1	1	1	1	1	1	1	-	1	1
3ª	1	1	-	1	1	1	-	-	-	-	1	-	1	-	-	-	-	-	-
4ª	-	1	-	-	-	1	-	1	-	-	1	-	1	-	-	-	1	1	-
5ª	-	-	-	-	-	-	-	-	-	-	-	-	-	-	-	-	-	-	-
6ª	-	-	-	-	1	1	1	-	-	-	-	-	-	-	-	-	1	-	-
7ª	-	-	1	-	1	1	-	1	-	1	-	1	1	1	1	-	1	1	1
8ª	-	-	-	-	1	-	-	-	-	-	-	-	-	-	-	-	-	-	-
9ª	-	1	-	1	1	1	1	-	-	-	-	-	-	-	-	-	1	-	-
10ª	-	1	-	1	1	1	1	-	-	1	-	-	-	1	-	-	-	-	-
	3	6	2	5	7	6	5	5	2	3	3	2	4	3	3	1	4	4	2
11ª	1	1	-	1	1	1	1	1	-	-	1	1	1	1	1	1	1	1	-
12ª	-	-	-	-	1	1	1	-	-	-	1	1	-	1	-	-	1	1	-
13ª	-	-	-	-	-	1	1	1	-	-	1	1	-	1	1	-	1	1	-
14ª	-	1	-	-	1	1	1	1	-	-	-	-	1	1	-	-	-	-	-
15ª	-	-	-	-	1	-	-	-	-	-	-	-	1	1	1	-	-	-	1
16ª	-	1	1	1	1	-	1	1	-	-	1	1	1	1	1	-	1	-	1
17ª	1	1	-	-	-	1	1	-	1	-	1	-	-	1	1	-	-	-	-
18ª	1	1	-	1	1	1	1	1	-	1	1	1	1	1	1	-	1	1	-
19ª	1	1	-	-	1	1	1	1	1	-	1	1	1	1	1	-	1	1	-
20ª	-	-	-	-	1	-	-	-	-	-	-	-	1	1	1	-	-	-	-
	4	6	1	3	8	7	8	6	2	1	7	6	7	10	7	1	6	5	3
21ª	1	1	1	-	1	1	1	-	1	1	-	-	1	1	-	-	1	-	-
22ª	1	1	1	1	1	1	1	1	1	1	1	1	1	1	1	-	1	-	-
23ª	-	1	-	1	-	1	1	1	-	-	1	1	1	1	1	-	-	-	-
24ª	-	-	1	1	1	-	-	1	-	1	1	-	1	-	1	-	1	1	-
25ª	1	1	-	-	1	-	1	-	1	1	-	1	1	-	1	-	-	-	-
26ª	1	1	-	-	1	-	1	-	1	-	1	-	1	-	1	-	-	-	-
27ª	1	1	1	1	1	-	1	1	-	-	-	1	-	-	-	-	-	-	-
28ª	1	1	1	-	1	-	-	1	-	-	1	1	-	-	1	-	-	-	-
29ª	-	1	1	-	1	-	1	-	-	-	1	1	-	-	1	-	-	-	-
30ª	-	1	1	-	1	-	1	1	-	-	-	-	1	-	-	-	-	1	-
	6	9	7	4	9	3	8	6	4	4	6	6	7	3	7	0	3	3	0
31ª	1	1	1	-	1	-	1	1	-	-	1	1	1	-	1	-	-	1	-
32ª	1	1	-	-	1	-	1	1	-	-	1	1	-	-	1	-	-	-	-
33ª	1	-	-	1	-	-	1	-	-	-	-	-	-	-	-	-	-	-	-
34ª	-	1	-	1	1	-	-	1	-	-	1	1	1	-	1	-	-	1	-
35ª	-	1	-	-	1	-	-	-	-	-	1	1	1	-	1	-	-	-	-
36ª	-	-	-	-	-	-	-	-	-	-	1	-	-	-	-	-	-	-	-
37ª	-	-	-	-	-	-	-	-	-	-	1	-	-	-	-	-	-	-	-
38ª	-	-	-	-	-	-	-	-	-	-	1	-	-	-	-	-	-	-	-
	3	5	2	2	7	0	3	3	0	0	9	5	6	0	8	0	0	2	0
39ª	-	-	-	-	-	-	-	-	-	-	-	-	-	-	1	-	-	-	-
40ª	-	-	-	-	-	-	-	-	-	-	-	-	-	-	1	-	-	-	-
41ª	-	-	-	-	-	-	-	-	-	-	-	-	-	-	1	-	-	-	-
42ª	-	-	-	-	-	-	-	-	-	-	-	-	-	-	1	-	-	-	-
43ª	-	-	-	-	-	-	-	-	-	-	-	-	-	-	1	-	-	-	-
44ª	-	-	-	-	-	-	-	-	-	-	-	-	-	-	1	-	-	-	-
45ª	-	-	-	-	-	-	-	-	-	-	-	-	-	-	1	-	-	-	-
46ª	-	-	-	-	-	-	-	-	-	-	-	-	-	-	1	-	-	-	-
47ª	-	-	-	-	-	-	-	-	-	-	-	-	-	-	1	-	-	-	-

Questions
 48^o
 49^o
 50^o
 51^o
 52^o
 53^o
 54^o
 55^o
 56^o
 57^o
 58^o
 59^o
 60^o
 61^o

	20	21	22	23	24	25	26	27	28	29	30	31	32	33	34	35	36	37	38
48 ^o	-	-	-	-	-	-	-	-	-	-	-	-	-	-	1	-	-	-	-
49 ^o	-	-	-	-	-	-	-	-	-	-	-	-	1	-	1	-	-	-	-
50 ^o	0	0	0	0	0	0	0	0	0	0	0	0	1	-	1	-	-	-	-
51 ^o	-	-	-	-	-	-	-	-	-	-	-	-	5	0	8	0	0	0	0
52 ^o	-	-	-	-	-	-	-	-	-	-	-	-	-	-	-	-	-	-	-
53 ^o	-	-	-	-	-	-	-	-	-	-	-	-	1	-	1	-	-	-	-
54 ^o	-	-	-	-	-	-	-	-	-	-	-	-	-	-	1	-	-	-	-
55 ^o	-	-	-	-	-	-	-	-	-	-	-	-	1	-	-	-	-	-	-
56 ^o	-	-	-	-	-	-	-	-	-	-	-	-	1	-	-	-	-	-	-
57 ^o	-	-	-	-	-	-	-	-	-	-	-	-	1	-	-	-	-	-	-
58 ^o	-	-	-	-	-	-	-	-	-	-	-	-	-	-	-	-	-	-	-
59 ^o	-	-	-	-	-	-	-	-	-	-	-	-	-	-	-	-	-	-	-
60 ^o	-	-	-	-	-	-	-	-	-	-	-	-	-	-	-	-	-	-	-
61 ^o	0	0	0	0	0	0	0	0	0	0	0	0	3	0	2	0	0	0	0

Questions

48^a
49^b
50^a

51^a
52^b
53^a
54^b
55^a
56^b
57^a
58^b
59^a
60^b
61^a

	39	40	41	42	43	44	45	46	47	48	49	50	51	52	53	54	55
48 ^a	-	-	-	1	-	-	-	-	-	-	-	-	-	-	1	-	-
49 ^b	-	-	-	1	-	-	-	-	-	-	-	-	-	-	1	-	-
50 ^a	-	-	-	1	-	1	-	-	-	-	-	-	-	-	1	-	-
	0	0	0	10	0	6	0	0	0	0	0	0	2	0	5	0	4
51 ^a	-	-	-	-	-	-	-	-	-	-	-	-	-	-	-	-	-
52 ^b	-	-	-	1	-	-	-	-	-	-	-	-	-	-	-	-	-
53 ^a	-	-	-	1	-	-	-	-	-	-	-	-	-	-	-	-	-
54 ^b	-	-	-	1	-	-	-	-	-	-	-	-	-	-	-	-	-
55 ^a	-	-	-	1	-	-	-	-	-	-	-	-	-	-	-	-	-
56 ^b	-	-	-	1	-	-	-	-	-	-	-	-	-	-	-	-	-
57 ^a	-	-	-	-	-	-	-	-	-	-	-	-	-	-	-	-	-
58 ^b	-	-	-	-	-	-	-	-	-	-	-	-	-	-	-	-	-
59 ^a	-	-	-	-	-	-	-	-	-	-	-	-	-	-	-	-	-
60 ^b	-	-	-	-	-	-	-	-	-	-	-	-	-	-	-	-	-
61 ^a	-	-	-	-	-	-	-	-	-	-	-	-	-	-	-	-	-
	0	0	0	5	0	0	0	0	0	0	0	0	0	0	1	0	0



CONSELHO FEDERAL DO SERVIÇO PÚBLICO CIVIL

Dados estatísticos sobre
as provas de habilitação
p^o servente

Habitat - Sementes

	f	d	f ²	f ³
99-95	4	+7	28	196
94-90	10	+6	60	360
89-85	32	+5	160	800
84-80	50	+4	200	800
79-75	54	+3	162	486
74-70	63	+2	126	252
69-65	63	+1	63	63
64-60	43	-	799	-
59-55	45	-1	45	45
54-50	25	-2	50	100
49-45	18	-3	54	162
44-40	14	-4	56	224
39-35	12	-5	60	300
34-30	7	-6	42	252
29-25	7	-7	49	343
24-20	1	-8	8	64
19-15	4	-9	36	324
14-10	2	-10	20	200
9-5	—	-11	0	—
4-0	1	-12	12	144
	<u>455</u>		<u>432</u>	<u>5115</u>

$$c = \frac{367}{455} \times 5$$

$$c = 0,806 \times 5 = 4,030$$

$$c = 4,03$$

$$M = 62,5 + 4,03$$

$$M = 66,53$$

$$\sigma = \sqrt{\frac{5115}{455} - 0,6496} \times 5$$

$$\sigma = \sqrt{11,2417 - 0,6496} \times 5$$

$$\sigma = \sqrt{10,5921} \times 5$$

$$\sigma = 3,244 \times 5 = 16,220$$

$$\sigma = 16,220$$

66

5/5
5/6

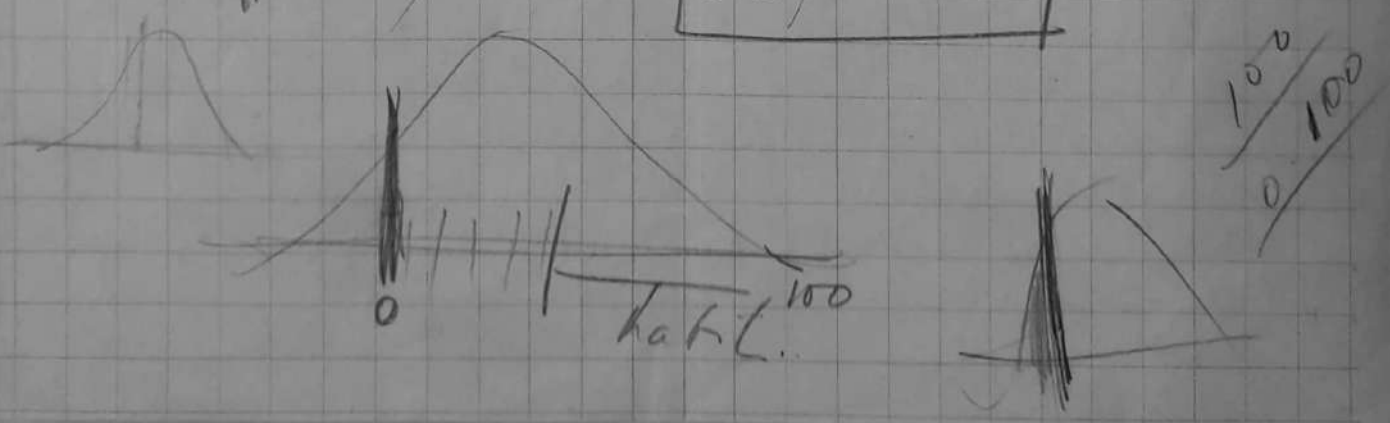

kat. 100

100
0/100

0-100

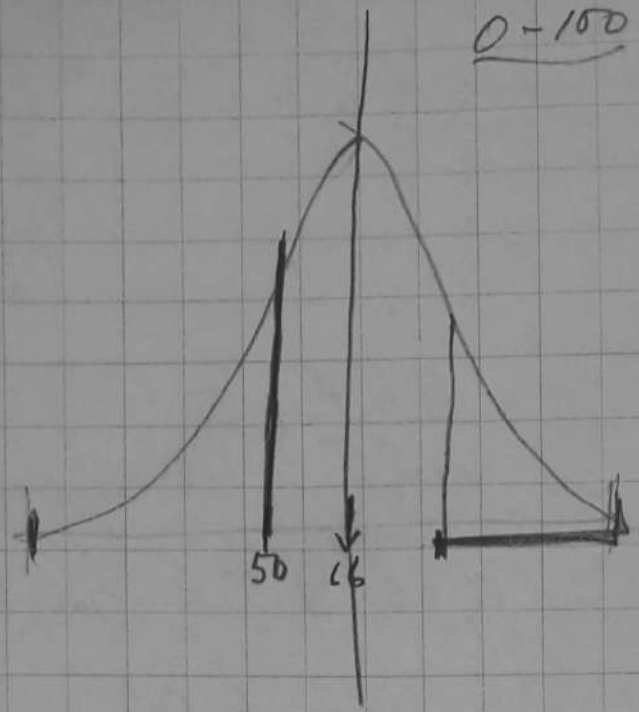

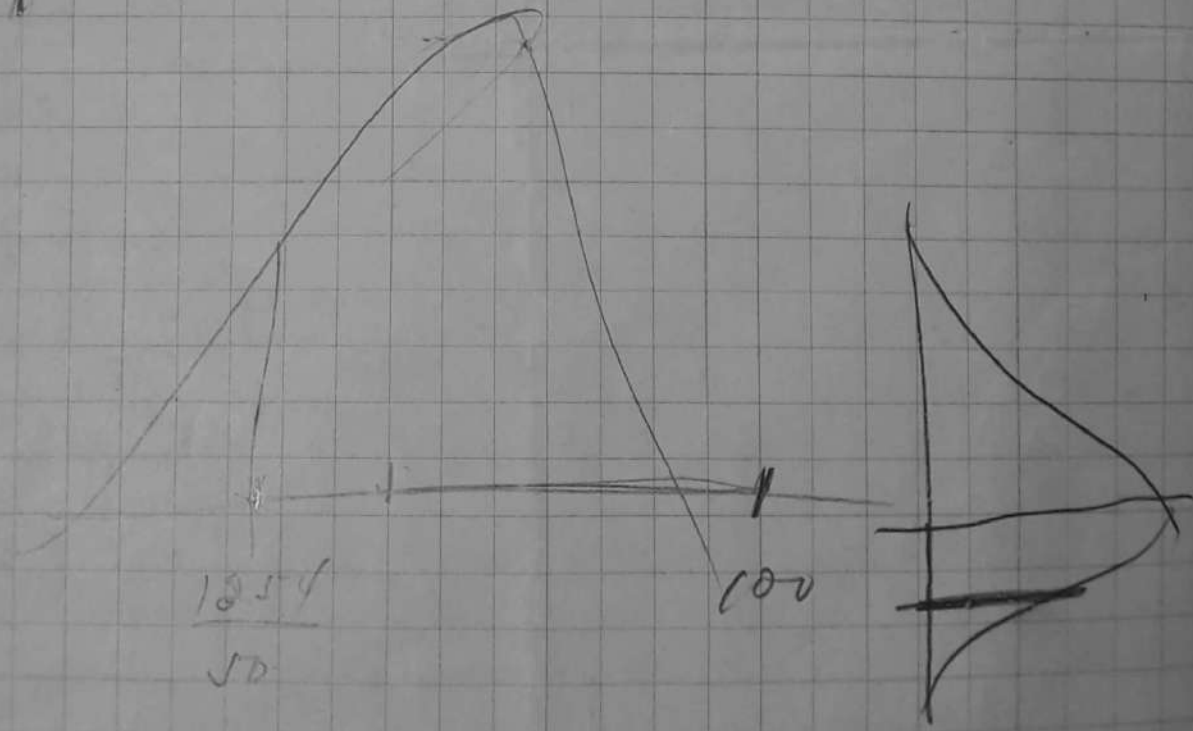
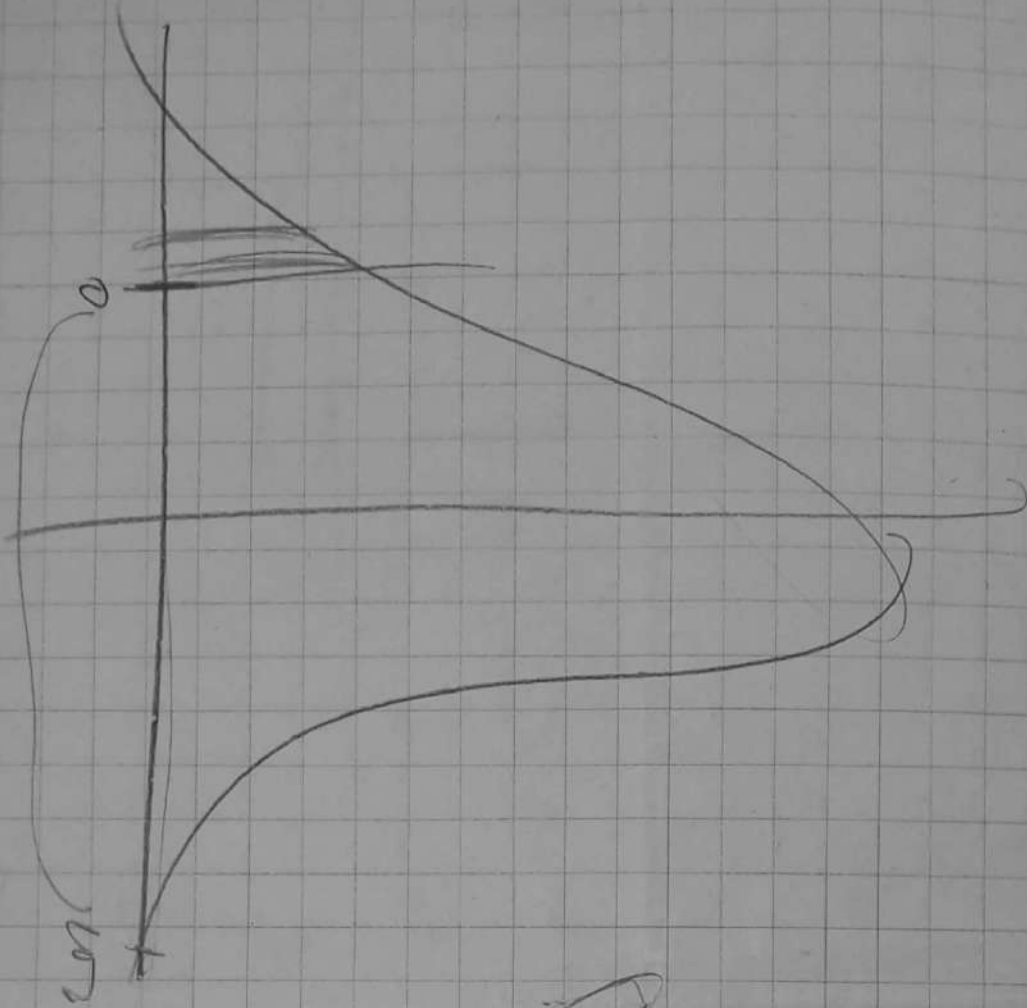

Servente

P. H. 405

P. H. 551

P. H. 913

Extranumerário Mensalista
do D.A.S.P. e Q.M.

1943