

D. H. E. P. — C. A. F. Co.
R. G. Gul

Relatório

1969



CENTRO REGIONAL DE PESQUISAS EDUCACIONAIS DO RIO GRANDE DO SUL
(INEP-MEC)

RELATÓRIO DAS PRINCIPAIS ATIVIDADES DESENVOLVIDAS
PELO CRPE/RS NO ANO DE 1969

A - DIVISÃO DE DOCUMENTAÇÃO E INFORMAÇÃO PEDAGÓGICAS

A Direção do CRPE/RS, no decorrer do ano de 1969, proporcionou por intermédio da DDIP uma série de encontros entre professores de reconhecida experiência na área do Ensino Superior para, em mesa redonda, debaterem problemas referentes à criação da Faculdade de Educação pela Universidade Federal do Rio Grande do Sul. Em tais reuniões os temas para debate foram apresentados sucessivamente, pelos Professores Lucinda Maria Lorenzoni, Diretora da Divisão de Ensino Particular da SEC, Dalilla Clementina Sperb, José Gomes de Campos, Catedrático de Administração Escolar da Faculdade de Filosofia da UFRGS, Ana Iris do Amaral, Louremi Ercolani Saldanha, Rose Marie da Cunha Paiva, Professores na Faculdade de Filosofia da UFRGS e Odiles Fonseca Pereira, Responsável pelo Serviço de Documentação e Informação da Divisão.

Serviço de Documentação e Informação

Foram as seguintes as principais atividades desenvolvidas pelo Serviço durante o ano em relato:

- Elaboração de um documento inicial sobre o planejamento da Faculdade de Educação. ✓
- Coleta de artigos de jornais, com vistas ao enriquecimento do acervo de recortes de jornais da Biblioteca do Centro.
- Atendimento e orientação de professores que procuram o Serviço em busca de informações sobre problemas e documentos educacionais.
- Seleção, preparação, classificação e catalogação de documentos.
- Coleta de dados sobre os exames vestibulares na PUC, referentes aos anos de 1967, 1968 e 1969.
- Elaboração dos esquemas para os projetos:
 - a) Situação do Ensino Primário no Estado do RGS, quanto à qualificação do magistério; ✓
 - b) Recursos Audiovisuais na Aprendizagem; ✓



CENTRO REGIONAL DE PESQUISAS EDUCACIONAIS DO RIO GRANDE DO SUL
(INEP-MEC)

2

- c) Nível cultural e titulação dos professores do Ensino Médio no Estado do RGS. ✓
- d) Experiência em classes não graduadas; ✓
- e) Habilitação do Professor do Ensino Médio nos estabelecimentos sob a jurisdição da Inspetoria Seccional do Ensino Secundário de Pôrto Alegre; ✓
- f) Problemas e Natureza do Ensino Médio. ✓ *concluído*

De tais projetos encontra-se concluído o intitulado "Natureza e Problemas do Ensino Médio".

- Interessado em manter um maior entrosamento com o Estado de Santa Catarina, o CRPE/RS enviou a Professora Odiles Fonseca Pereira a Florianópolis, com o propósito de colher dados a respeito do Plano Estadual de Educação. Para tanto a referida professora entrou em contato com as seguintes entidades: Conselho Estadual de Educação, Centro de Estudos e Pesquisas Educacionais, Secretaria de Educação e Cultura, Centro Regional de Orientação Pedagógica e Plano de Metas do Governo (PLAMEG).
- Sob a orientação da responsável pelo Serviço duas estagiárias, alunas do Curso de Pedagogia da Faculdade de Filosofia da UFRGS, organizaram uma bibliografia sobre Faculdades de Educação.
- A responsável pelo Serviço participou do: Simpósio sobre Reforma Administrativa, organizado pelo Ministério do Planejamento e realizado no período de 1º a 11 de setembro.
- Participou também do encontro sobre Planejamento do Desenvolvimento da Comunidade - ERDEC - promovido pela SUDESUL - PUCRS - Faculdade de Serviço Social e realizado de 15 a 18 de outubro.
- Em dezembro foram iniciados os trabalhos de estudo do tema "Ensino Técnico", sob o aspecto regional para a elaboração de documento que servirá de subsídio ao Seminário preparatório da V CONFERÊNCIA NACIONAL DE EDUCAÇÃO, tendo sido vencidas as seguintes etapas: Estudo do problema, análise do problema, elaboração do plano, levantamento bibliográfico sobre o problema e preparação das reuniões com representantes de órgãos regionais relacionados com o Ensino Técnico.
- O CRPE/RS tem procurado atender a consultas as mais diversas de entidades nacionais e estrangeiras, a exemplo do incluso (ANEXO 1) que vem de ser recebido.



CENTRO REGIONAL DE PESQUISAS EDUCACIONAIS DO RIO GRANDE DO SUL
(INEP-MEC)

3

Secção de Publicações

A produção da Secção, durante o ano de 1969, desenvolveu-se como segue:

- Foram elaborados 44 programas da série "Educação e Cultura", , versando sôbre notícias educacionais relacionadas com acontecimentos do Estado, do País e do Exterior, comentários de obras pedagógicas e textos educacionais da atualidade.
- Elaboração dos números 1, 2, 3 e 4 do "Boletim do CRPE/RS", contendo artigos e notícias de interêsse para o magistério, em particular secundário e superior.
- Foram elaborados os números 60, 61, 62 e 63 do "Correio do CRPE/RS" , tendo sido publicados os números 60 e 61.
- Na medida do possível, isto é, utilizando todos os recursos a nosso alcance, temos procurado apoiar o trabalho docente das Prefeituras Municipais, coordenadas pela Divisão de Municipalização do Ensino Primário do Estado. Entre as medidas tomadas destaca-se o envio dos "Cadernos Pedagógicos" nº1 e 2, contendo material acessível que lhes sirva de subsídio para estudos posteriores, bem como fornecendo elementos adequados a fim de orientá-los nas tarefas educacionais em que se acham empenhadas. Ilustrando a boa receptividade de tais "Cadernos", anexamos cópia de ofício, enviado pela Prefeitura Municipal de Arroio dos Ratos (Anexo 2) e que dá notícia de uma das numerosas manifestações dos órgãos que se beneficiaram com o serviço em questão desenvolvido pelo órgão.

Biblioteca

- Durante o ano de 1969 a Biblioteca deu atendimento ao público na parte da tarde, sendo de 4.416 o número de obras consultadas. A maioria dos consulentes fazia parte do Curso de Pedagogia da Faculdade de Filosofia da UFRGS e do Curso de Formação de Professores Supervisores, em realização neste Centro.
- O acervo da Biblioteca foi enriquecido com 589 números de revistas e periódicos, tanto de procedência nacional como estrangeira, assim como com 130 obras que foram devidamente registradas, classificadas e catalogadas.
- No mês de outubro recebeu da COLTED 115 obras destinadas ao ensino primário.
- A Biblioteca do Centro conta atualmente, com um total de 9.266 obras.



CENTRO REGIONAL DE PESQUISAS EDUCACIONAIS DO RIO GRANDE DO SUL
(INEP-MEC)

4

Serviço de Distribuição de Livros

O Serviço de Distribuição de Livros funcionou obedecendo ao seguinte esquema: a) distribuição automática às escolas, instituições, etc. registradas no Serviço;
b) atendimento às solicitações feitas por carta.

- Obedecendo a esse esquema foi o seguinte o movimento anual:
- Remessa de 822 livros recebidos do INEP;
- Remessa de 1.214 publicações do CRPE/RS;
- Remessa de 2.337 apostilas elaboradas pelo Serviço de Recursos Audiovisuais.

B - DIVISÃO DE ESTUDOS E PESQUISAS EDUCACIONAIS

- O Diretor do CRPE/RS assinou, em dezembro, término de contrato com a Universidade Federal do Rio Grande do Sul, representada pela Professora Graciema Pacheco, Diretora do Colégio de Aplicação, para a realização das seguintes pesquisas: "Modêlo de Ensino com Vistas à Individualização", "Novos Modêlos para a Formação do Professor (Experimento Pilôto)" e "Avaliação de Programa Básico para o Preparo Didático do Professor (Fase de instrumentalização)".

Da pesquisa "Modêlo de Ensino com vistas à Individualização" já foi entregue o relatório final.

- Na mesma data foi assinado convênio com a Secretaria de Educação e Cultura do Estado do RGS para a realização da pesquisa "Avaliação do Sistema de Ensino Primário do Estado do RGS".

Parte dos trabalhos de pesquisa desenvolveram-se durante o ano letivo de 1969.

C) SERVIÇO DE RECURSOS AUDIOVISUAIS

1. Treinamento:

Durante o ano foram realizados vários cursos, a saber:

- Curso sôbre Recursos Audiovisuais de Baixo Custo - 6 cursos para 93 professores do Ensino Primário e 49 técnicos dos Ginásios Orientados para o Trabalho, da Divisão de Ensino Secundário da SEC local. O material para os trabalhos práticos de dois desses cursos foi doado pelo Clube de Jovens da UNESCO.
- Curso de Especialização em Técnicas Audiovisuais - 1 curso para 28 professores do Ensino Primário, vindos do interior do



CENTRO REGIONAL DE PESQUISAS EDUCACIONAIS DO RIO GRANDE DO SUL
(INEP-MEC)

5

Estado.

- Curso de Aperfeiçoamento em Técnicas Audiovisuais - 1 curso para 22 professores do Ensino Médio, vindos do interior do Estado.
- Curso de Cartazes - utilização e confecção - 1 curso para 32 instrutores de Educação de Base do SESI.

2. Filмотeca

O movimento anual de projeções, empréstimos e revisão de filmes, diafilmes e diapositivos foi o seguinte:

- Filmes projetados : 95
- Filmes emprestados: 317
- Diafilmes e diapositivos emprestados : 147
- Total de assistentes para filmes e diafilmes: 9.204
- Filmes revisados: 278

3. Produção

- Foram planejadas, desenhadas e impressas as seguintes apostilas:
 - A Aprendizagem e os Meios de Comunicação;
 - Excursão Educativa;
 - Entelagem de Mapas e Gravuras;
 - Cópia, Ampliação e Redução de Gravuras;
 - Leitura e Confeção de Mapas;
- Aproveitando as apostilas existentes, devidamente reformuladas e ampliadas, foram planejadas e publicados três folhetos intitulados "Filmes, Diapositivos e Diafilmes: Utilização na Sala de Aula", "Artes: Composição, Côres, Cartazes Educativos, Ilustrações, Cópia, Ampliação e Redução" e "Exposições, Mural Didático, Recursos Tridimensionais".
- Elaboração de um trabalho constituído de diapositivos e gravação, relativamente a uma orquestra sinfônica, seus instrumentos e sons, para o que contamos com a colaboração da Orquestra Sinfônica de Pôrto Alegre.
- Foram ainda confeccionadas:
 - 325 fotografias
 - 20 cópias
 - 335 ampliações



CENTRO REGIONAL DE PESQUISAS EDUCACIONAIS DO RIO GRANDE DO SUL
(INEP-MEC)

7

-
- Atendendo solicitação da Senhora Diretora do Centro Audio-visual de Curitiba, esteve naquela cidade, de 14 a 23 de dezembro o Assistente de Educação Carlito José Raymundo, com a finalidade de colaborar na estruturação do Departamento Fotográfico daquele Centro.

- A chefe do SRAV recebeu convite da Direção da Faculdade de Educação da Universidade do Ceará para organizar uma equipe e ministrar dois cursos de Recursos Audiovisuais em Fortaleza, durante o mês de fevereiro de 1970.

6. Divulgação

- Em várias ocasiões a equipe do SRAV efetuou palestras sobre recursos audiovisuais e fez demonstrações da Unidade Fonte sobre "A Amazônia", em diversos estabelecimentos de ensino da capital e do interior .

D) SECRETARIA EXECUTIVA

Durante o ano em relato a Secretaria atendeu os diversos serviços de rotina, quais sejam:

- 1 - atendimento e arquivamento da correspondência recebida;
- 2 - redação, protocolo e expedição da correspondência enviada;
- 3 - elaboração de relatórios;
- 4 - atendimento ao público, ao pessoal e à Direção do Centro.

- O volume de correspondência foi o seguinte:

Recebida - 773 (cartas, ofícios, circulares, telegramas, etc.)

Expedida - 797 (ofícios, telegramas, cartas, cartões, etc).

- Por solicitação da Direção do INEP foi efetuado o levantamento dos bens pertencentes ao Centro, para fins de seguro.

- A Secretaria Executiva procedeu ainda à organização de uma extensa bibliografia cobrindo as principais áreas da Educação, enviada ao INEP para estudo, com vistas a uma posterior aquisição.



CENTRO REGIONAL DE PESQUISAS EDUCACIONAIS DO RIO GRANDE DO SUL
(INEP-MEC)

8

E) DIVISÃO DE APERFEIÇOAMENTO DO MAGISTERIO

No dia 31 de janeiro realizou-se na sede do Centro, o encerramento do Curso para Supervisores de Professor de Zona Rural, iniciado em 1968, com a solenidade de entrega dos certificados dos bolsistas, ocasião em que fizeram uso da palavra o Senhor Diretor do Centro, a Coordenadora do Curso, professores e representantes dos bolsistas.

No mês de fevereiro a Divisão encarregou-se dos contatos iniciais com a SEC para o recrutamento dos candidatos ao Curso de Formação de Professores Supervisores, de acordo com as instruções recebidas da Coordenação dos Cursos do INEP.

Dedicou-se, após, à planificação do mesmo, entrando em contato com os elementos da SEC a fim de acertar detalhes referentes à sua realização.

Uma vez tomadas as providências necessárias e enquanto aguardávamos ordem para dar início ao Curso, a coordenadora dedicou seu tempo disponível em colaborar com os serviços de outras seções do Centro.

No dia 16 de outubro foi instalado o Curso, do qual participam 30 professores bolsistas. Os trabalhos vêm se desenvolvendo normalmente, conforme relatório enviado à parte.

Anexo 2

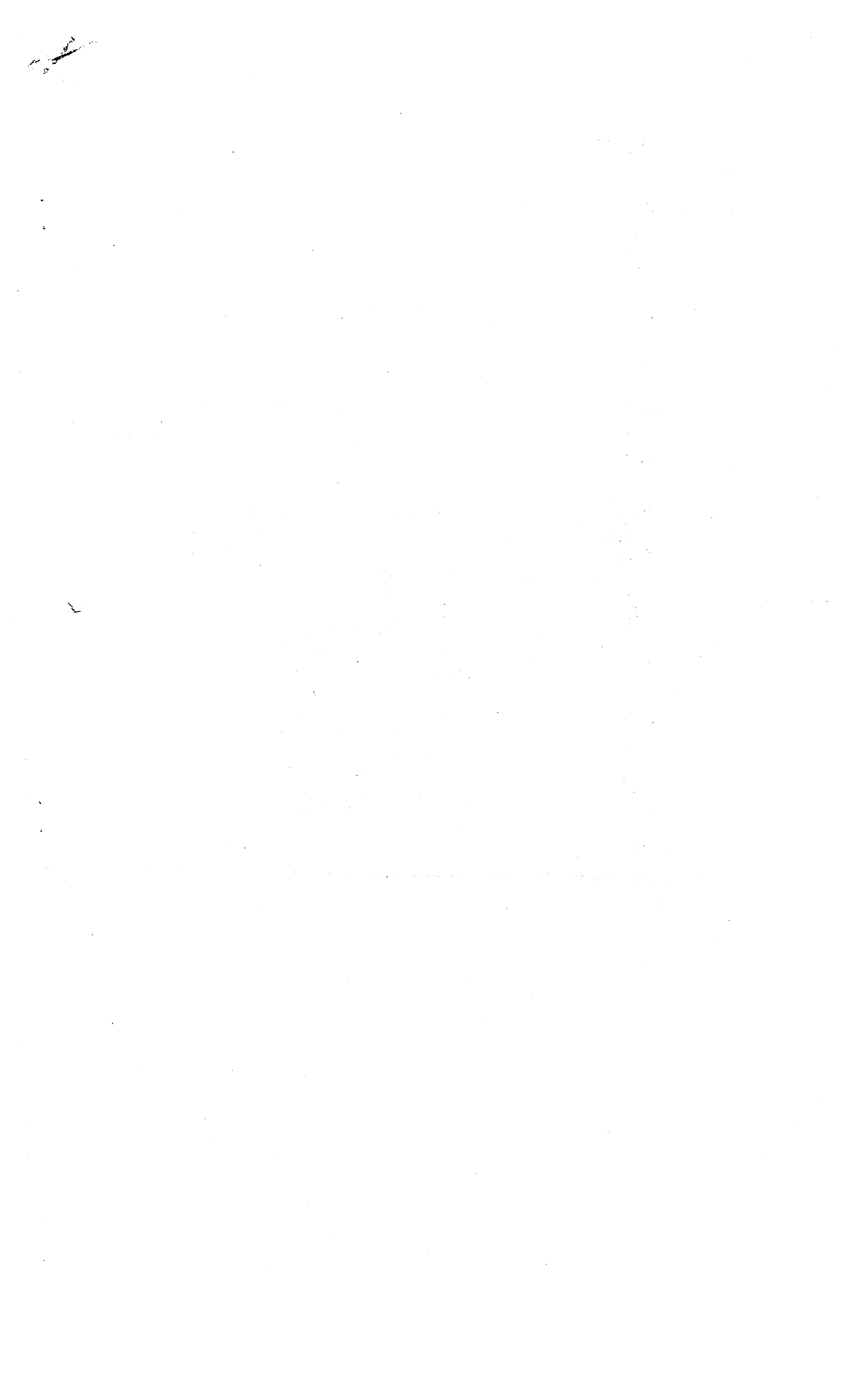



CENTRO REGIONAL DE PESQUISAS EDUCACIONAIS DO RIO GRANDE DO SUL .
(INEP-MEC)

RELATÓRIO DAS PRINCIPAIS ATIVIDADES DESENVOLVIDAS
PELO CRPE/RS NO PERÍODO NOVEMBRO/DEZEMBRO DE 1969

A - DIVISÃO DE DOCUMENTAÇÃO E INFORMAÇÃO PEDAGÓGICAS

1) Serviço de Documentação e Informação

Além de atendimento e orientação de professores que procuram o Serviço em busca de informações sobre problemas e documentos educacionais, a responsável pelo Serviço deu início, no mês de dezembro, aos trabalhos de estudo do tema "Ensino Técnico", sob o aspecto regional, para a elaboração de documento que servirá de subsídio ao Seminário preparatório da V. CONFERÊNCIA NACIONAL DE EDUCAÇÃO.

2) Seção de Publicações

Durante o período a Seção desenvolveu as seguintes atividades:

- Revisão de provas impressas do número 61 do "Correio" e revisão dos originais datilografados do número 62, para entrega à impressão.
- Entrega à Direção dos originais dos números 2, 3 e 4 do "Boletim do CRPE/RS" e revisão das matrizes datilografadas dos mesmos. Procedeu-se também à organização de originais para os números subsequentes.
- Elaboração de 7 programas radiofônicos da série "Educação e Cultura" que foram transmitidos pela Rádio da Universidade Federal do Rio Grande do Sul, no horário habitual e preestabelecido.

3) Biblioteca

Nos meses de novembro e dezembro deram entrada na Biblioteca do Centro 117 números de revistas e periódicos. O movimento de consultas foi de 1.152, sendo a maioria dos consulentes alunos dos Cursos de Pedagogia da Faculdade de Filosofia da UFRGS e de Formação de Professores Supervisores. O acervo da Biblioteca é de 9.266 obras, devidamente registradas, classificadas e catalogadas.



CENTRO REGIONAL DE PESQUISAS EDUCACIONAIS DO RIO GRANDE DO SUL
(INEP-MEC)

2

4) Serviço de Distribuição de Livros

Durante o período em relato, o Serviço desenvolveu as seguintes atividades:

- Remessa de 478 livros enviados pelo INEP
- Remessa de 214 publicações do Centro
- Remessa de 866 apostilas elaboradas pelo SRAV

B) DIVISÃO DE ESTUDOS E PESQUISAS EDUCACIONAIS

Para a realização das pesquisas "Modelo de Ensino com Vistas à Individualização", "Novos Modelos para a Formação do Professor (Experimento Pilôto)" e "Avaliação de Programa Básico para o Preparo Didático do Professor (Fase de Instrumentalização)" foi assinado Termo de Contrato com a Universidade Federal do Rio Grande do Sul.

Na mesma data foi assinado convênio com a Secretaria de Educação e Cultura do Estado do RGS, para a realização da pesquisa "Avaliação do Sistema de Ensino Primário do Estado do RGS".

C) SERVIÇO DE RECURSOS AUDIOVISUAIS

1. Divulgação

Em Cachoeirinha, por solicitação da 11ª Delegacia Regional da SEC, foi realizada uma demonstração de Recursos Audiovisuais para 58 professores e Diretores de escolas primárias da Divisão de Municipalização do Ensino Primário.

2. Treinamento

Foram realizados três cursos de Recursos Audiovisuais de Baixo Custo para 68 professores do Ensino Primário. O material para os trabalhos práticos foi doado pelo Clube de Jovens da UNESCO.

3. Filmoteca

Foi o seguinte o movimento da Filmoteca durante o período:

- Filmes projetados: 26
- Filmes emprestados: 49
- Diafilmes e Diapositivos emprestados: 25
- Número de Assistentes para Filmes e Diafilmes: 1.249
- Filmes Revisados: 49

4. Visitas

O Serviço recebeu a visita de vários professores e diretores de escolas, interessados em obter informações sobre recursos au



CENTRO REGIONAL DE PESQUISAS EDUCACIONAIS DO RIO GRANDE DO SUL
(INEP-MEC)

RELATÓRIO DAS PRINCIPAIS ATIVIDADES DESENVOLVIDAS

NO CRPE/RS, DURANTE O MÊS DE FEVEREIRO DE 1969

A. DIVISÃO DE DOCUMENTAÇÃO E INFORMAÇÃO PEDAGÓGICA

1. Serviço de Documentação e Informação

Foi levado a efeito um estudo para a elaboração dos anteprojetos abaixo mencionados, os quais deverão ainda ser submetidos a uma revisão final:

a) Situação do Ensino Primário no Estado do Rio Grande do Sul quanto à qualificação do magistério.

b) Experiências em classes de quinto ano primário para verificação da eficácia da aplicação dos recursos audiovisuais no rendimento do aluno, elaborados pelo Serviço de Recursos Audiovisuais do Centro.

c) Titulação dos professores do Ensino Médio no Estado do Rio Grande do Sul.

d) Experiência em classes não graduadas

Realizou-se também um estudo sobre a criação das Faculdades de Educação nas universidades brasileiras, com as quais entramos em contato através de correspondência e remessa de questionários sobre o assunto.

Foi dado também atendimento às diversas pessoas que procuraram o Serviço em busca de informações sobre assuntos educacionais.

Levou-se a efeito uma coleta de dados sobre os exames vestibulares na Pontifícia Universidade Católica do Rio Grande do Sul.



CENTRO REGIONAL DE PESQUISAS EDUCACIONAIS DO RIO GRANDE DO SUL
(INEP-MEC)

- 2 -

de do Sul, referentes aos anos de 1967, 1968 e 1969.

2. Secção de Publicações

CORREIO DO CRPE/RS - Programação dos números subseqüentes ao nº 59.

PROGRAMAS RADIOFÔNICOS - Elaboração de programas da série "Educação e Cultura", os quais voltarão a ser transmitidos pela Rádio da Universidade Federal do Rio Grande do Sul, a partir do mês de março do corrente ano.

Os programas que estão sendo elaborados versam sobre notícias educacionais relacionadas com acontecimentos do Estado, do País e do Exterior, comentários de obras pedagógicas e textos educacionais da atualidade.

3. Biblioteca

A Biblioteca recebeu no mês de fevereiro 20 títulos de periódicos e revistas, os quais foram devidamente registrados nas respectivas fichas.

O movimento mensal foi de 73 consultas e o empréstimo de obras foi em número de 48 volumes.

O acervo atual da Biblioteca é de 8806 volumes.

4. Serviço de Distribuição de Livros

Durante o mês em relato foram distribuídas 544 publicações e 1205 apostilas sobre recursos audiovisuais. Foram registrados, ainda, 116 recibos devolvidos pelos estabelecimentos que recebem o material distribuído pelo Serviço.

B. SERVIÇO DE RECURSOS AUDIOVISUAIS

1. Divulgação



CENTRO REGIONAL DE PESQUISAS EDUCACIONAIS DO RIO GRANDE DO SUL
(INEP-MEC)

RELATÓRIO DAS PRINCIPAIS ATIVIDADES DESENVOLVIDAS NO CRPE/RS DURANTE

O MÊS DE SETEMBRO DE 1969

A - DIVISÃO DE DOCUMENTAÇÃO E INFORMAÇÃO PEDAGÓGICAS

1. Serviço de Documentação e Informação

- Durante o período relatado, iniciaram estágio no Centro duas alunas do Curso de Pedagogia da Faculdade de Filosofia da U.F.R.G.S. Sob a orientação da responsável pelo Serviço, as estagiárias organizaram uma bibliografia sobre Faculdades de Educação para ser publicada no "Boletim do CRPE/RS", classificaram e catalogaram 50 documentos e datilografaram as fichas correspondentes.
- Com a colaboração da Coordenadora da DAM, a chefe do Serviço concluiu o tratamento estatístico dos dados referentes à "Habilitação do Professor do Ensino Médio nos Estabelecimentos sob a Jurisdição da Inspeção Seccional do Ensino Secundário de Pôrto Alegre."
- A responsável pelo Serviço esteve presente a todas as sessões de estudo realizadas pelo grupo do Ministério do Planejamento e Coordenação Geral nos dias 1º a 11 de setembro no salão de Atos da Reitoria da UFRGS, onde foram tratados os vários aspectos da "reforma Administrativa."
- Várias pessoas procuraram o Serviço, solicitando informações referentes a assuntos educacionais e orientação para trabalhos de pesquisa.
- Foi concluído o trabalho sobre "Problemas e Natureza do Ensino Médio". O texto foi revisado com a colaboração da Coordenadora da DAM.

2. Secção de Publicações

- Foram elaborados quatro programas radiofônicos da série "Educação e Cultura", versando sobre assuntos educacionais e resenhas de livros. Os programas são irradiados pela Rádio da Universidade Federal do Rio Grande do Sul.

3. Biblioteca

- A Biblioteca do CRPE/RS conta atualmente com 9.025 obras registradas, classificadas e catalogadas.
- No mês de setembro deram entrada 29 títulos de revistas e periódicos.



CENTRO REGIONAL DE PESQUISAS EDUCACIONAIS DO RIO GRANDE DO SUL
(INEP-MEC)

- 2 -

- O movimento geral de consultas foi de 608, sendo a classe de Pedagogia a mais consultada.
- Foram emprestadas 65 obras.

4. Serviço de Distribuição de Livros

Durante o mês de setembro o Serviço realizou as seguintes atividades:

- Remessa de 10 exemplares de publicações do CRPE/RS, atendendo a solicitações feitas através de ofícios e cartas.
- Remessa de 342 apostilas do SRAV para Cursos de Recursos Audiovisuais de Baixo Custo.
- Remessa de 18 livros remetidos pelo INEP, em atendimento a solicitações feitas por escolas.
- Envio de volumes e correspondência, mediante franquia postal.

B - SERVIÇO DE RECURSOS AUDIOVISUAIS

1. Filмотeca

O movimento de empréstimos, projeções e revisões foi o seguinte:

- Filmes emprestados: 55 Diafilmes emprestados: 29
- Filmes projetados: 3
- Filmes revisados: 55
- Total de assistentes para filmes e diafilmes: 3.248

2. Visitas

Recebidas:

- Coordenadora do Curso de Graduação em Ensino Agrícola da Faculdade de Agronomia e Veterinária da U.F.R.G.S., solicitando curso sobre Recursos Audiovisuais de Baixo Custo para os participantes daquele Curso de Graduação.
- Orientadores da 11ª Delegacia de Ensino da SEC, acompanhados do Presidente do Clube de Jovens da UNESCO, para combinar a realização de dois cursos de Recursos Audiovisuais para professores de primeiras séries primárias.
- Grupo do Centro de Pesquisas do Instituto de Educação Gal. Flôres da Cunha para tratar sobre a experimentação do trabalho "A Amazônia" em classes daquele Instituto.



CENTRO REGIONAL DE PESQUISAS EDUCACIONAIS DO RIO GRANDE DO SUL
(INEP-MEC)

- 3 -

- Professôra Isolda Paes, do Colégio de Aplicação da Faculdade de Filosofia da U.F.R.G.S., para solicitar nossa colaboração visualizando "Esquemas do Processo da Comunicação", publicação da CIESPAL.
- Equipe da Divisão de Telecomunicação da SEC para continuarmos com o planejamento conjunto de dois cursos para o mês de outubro.

Efetuadas:

- Centro de Pesquisas e Orientação Educacionais da SEC para o início dos entendimentos referentes ao plano conjunto CRPE/SRAV - CPOE/SEC para a realização de Cursos sôbre Recursos Audiovisuais.
- Revista do Ensino, estabelecendo contacto com a Diretora e Técnicos daquela revista referente à impressão do trabalho sôbre "A Amazônia".
- Instituto de Educação Gal. Flôres da Cunha a fim de dar andamento à experiência do trabalho sôbre a "Amazônia".
- Divisão de Telecomunicação Educativa - CPOE/SEC, para tratar dos termos do acôrdo e do planejamento dos cursos a serem em conjunto.

3. Produção

a) Artes Gráficas:

- Elaboração de dois álbuns com 6 fotos cada um, para relatório do CRPERS.
- Preparo de cinco originais em Thermofax para serem utilizados no Retro - projetor.
- Montagem de 54 diapositivos sôbre a EXPOSUL, Educação Sexual e cenas de Pôrto Alegre.

b) Fotografias:

- Para a Escola Normal Dom Diogo de Souza: copiagem de 20 diapositivos sôbre Educação Sexual.
- Na EXPOSUL: tomadas de cena.

5. Divulgação

- Duas palestras com demonstração de materiais audiovisuais para 500 professores, em Pelotas, solicitadas pela Associação Sul-Rio-Grandense de Professores Primários, daquele Município.
- Demonstração da Unidade Prática sôbre a "Amazônia" para 7 professores do Instituto de Educação Gal. Flôres da Cunha.

6. Atividades Diversas

- Impressão, alceamento e grampeamento de 500 apostilas sôbre " A Dinâmica



CENTRO REGIONAL DE PESQUISAS EDUCACIONAIS DO RIO GRANDE DO SUL
(INEP-MEC)

- 4 -

dos Recursos Audiovisuais" extraída de um trabalho do Prof. Nelio Parra, de São Paulo.

- Convocada pelo Diretor do INEP, a chefe do SRAV compareceu a uma reunião no Rio de Janeiro a fim de, com os demais responsáveis pelos Audiovisuais do INEP, efetuar o projeto de uma nova estrutura para os seus Serviços e Centros Audiovisuais.

- Participação da chefe do SRAV do Simpósio sôbre Reforma Administrativa, organizado pelo Ministério do Planejamento.

D - SECRETARIA EXECUTIVA

As atividades de rotina da Secretaria Executiva desenvolveram-se obedecendo ao esquema: registro de recebimento, arquivamento, protocolo e redação da correspondência do Centro, bem como a elaboração do relatório, matrizes de stencil, etc.

- Atendimento ao público em geral, ao pessoal e à Direção.

- Assessoramento ao Diretor na realização de reuniões com os chefes de serviço.

- Atingiu a 83 o número de cartas, ofícios e telegramas expedidos e a 149 o de recebidos.

E - DIVISÃO DE APERFEIÇOAMENTO DO MAGISTÉRIO

Curso de Formação de Professôres Supervisores

A Coordenadora do Curso de Formação de Professôres Supervisores, tendo em vista o recebimento de correspondência do INEP de que o Curso realizar-se-ia a partir de 1º de outubro do corrente ano, iniciou novamente os contatos com o CPOE/SEC, a fim de que fôsem tomadas, por aquele órgão, as providências que se faziam necessárias para que o mesmo se iniciasse na data prevista.

Outras Atividades

- A Coordenadora do Curso colaborou, enquanto aguardava o início de suas atividades próprias, com a chefe do Serviço de Documentação e Informação no tratamento dos dados estatísticos do levantamento que trata da titulação do professor do Ensino Médio nos estabelecimentos sob a jurisdição da Inspeção Seccional do Ensino Secundário de Pôrto Alegre, e na revisão do trabalho sôbre "Problemas e Natureza do Ensino Médio".

CRPE/RS/mv