



SERVIÇO PÚBLICO FEDERAL

1961  
DISTRIBUIÇÃO

09. 11. 61

6. R. F. E.  
R. G. Sul

Documentação referente ao edifi-  
cício em construção no "campus"  
da Universidade do Rio Grande do Sul,  
destinado ao CRP e ao Colégio de  
Aplicação da Fac. Filosofia

SERVIÇO PÚBLICO FEDERAL

CENTRO REGIONAL DE PESQUISAS EDUCACIONAIS DO RIO GRANDE DO SUL  
(INEP)

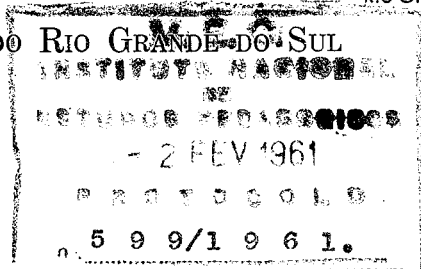

Dr. Anísio Spínola Teixeira  
M.D. Diretor do INEP

Em 31 de janeiro de 1961.

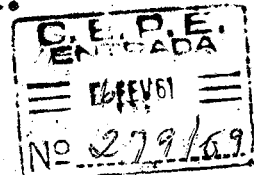

Senhor Diretor:

Tenho a satisfação de remeter-lhe em anexo 8 reproduções destinadas a proporcionar-lhe documentação referente ao edifício em construção no campus da Universidade do Rio Grande do Sul e destinado a êste Centro Regional de Pesquisas bem como ao Colégio de Aplicação da Faculdade de Filosofia da Universidade do Rio Grande do Sul.

Conforme tive oportunidade de informar a V. Ex<sup>a</sup>., o Magnífico Reitor Prof. Elyseu Paglioli e o Diretor da Faculdade de Filosofia, Dr. Luiz Pilla, têm demonstrado apreciável atenção e superior interêsse pelo andamento efetivo das obras do edifício em questão.

Aproveito a oportunidade para renovar protestos de alta estima e elevada consideração.

  
ÁLVARO MAGALHÃES  
Diretor do CRPE do R.G. Sul

ADDIP  
6.2.61  
X.

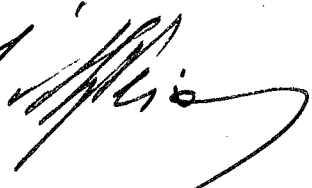
Rec. hgi. do Diretor do CRPE para o respectivo arquivo bem como agradecer em 1/2/61 



MINISTÉRIO DA EDUCAÇÃO E CULTURA  
UNIVERSIDADE DO RIO GRANDE DO SUL  
DIVISÃO DE OBRAS

Pôrto Alegre, 26 de janeiro de 1961

Do Diretor em exercício da Divisão de Obras  
Ao Diretor do C. R. P. E. do Rio Grande do Sul

Senhor Diretor

*As Conhecimentos  
de Eng. Sr. Dr. Amísio  
S. Teixeira, MA,  
Diretor do INEP  
Alvaro Vagothun  
Dir. CRPE  
31/1/1961*

Atendendo sua solicitação formulada através do ofício 35.1.61, temos o prazer de enviar em anexo, desenhos dos pavimentos destinados ao Centro Regional de Pesquisas Educacionais do Rio Grande do Sul, bem como uma uma exposição feita pela Arq. Arlette Schineider Sauer.

Sendo o que nos cumpria informar, aproveitamos a oportunidade para apresentar a V.S<sup>a</sup>. nossos protestos de elevada estima e consideração.

Atenciosamente.

MINISTÉRIO DA EDUCAÇÃO E CULTURA  
Universidade do Rio Grande do Sul  
DIVISÃO DE OBRAS

*[Signature]*  
Diretor

Pôrto Alegre, 24 de janeiro de 1961.

Da Arq. Arlette Schneider Sauer  
Ao Diretor da Divisão de Obras.

Assunto: Remete plantas do C.R.P.E.

Senhor Diretor:

Em atendimento à V. Solicitação, de 19/1/61, referente a esquemas de plantas dos pavimentos destinados ao C.-R.P.E., enviamos desenhos do 6º ao 9º pavimento.

As subdivisões em cada pavimento foram elaboradas tendo em vista o organograma do C.R.P.E. e sob a orientação da Exma. Secretária do mesmo Dona Dalila Sperb.

Julgamos indispensável acrescentar aos mesmos os esclarecimentos seguintes:

A estrutura do prédio nas salas laterais, - com um vão livre, de 10 metros, é modulada de 4 em 4 metros no sentido longitudinal. Este tipo de estrutura permite liberdade - de adotar as subdivisões mais convenientes para cada função especializada.

Os elementos divisórios estudados para o prédio serão feitos em "painéis desmontáveis", armados sobre estrutura de madeira. Os painéis terão parede dupla, sendo em parte - de cimento amianto (BRASICOR) e em parte de eucatex absorvente a cústivo.

Para a circulação vertical - há previsão para instalação de tres elevadores. (Dez pessoas cada um).

Exáste no 2º pavimento um salão de 230 m2. destinado a atividades educativas e sociais o qual servirá ao C. A. e ao C.R.P.E.

Colho o ensejo para apresentar a V.S. os - meus protestos de elevada estima e consideração.



Arq. Arlette Schneider Sauer

Secção de Planejamento

Em 27 de fevereiro de 1961.

281/61

Senhor Diretor,

Em nome do Sr. Diretor do INEP, acuso o recebimento do expediente enviado por V. S<sup>a</sup> ao mesmo, juntamente à documentação relativa ao edifício em construção no "campus" da Universidade do Rio Grande do Sul e destinado a êsse Centro Regional, bem como ao Colégio de Aplicação da Faculdade de Filosofia daquela Universidade.

Agradecendo a gentileza de V. S<sup>a</sup>, renovo os protestos de elevada estima e distinta consideração.

Péricles Madureira de Pinho  
Diretor Executivo do CBPE

Ao Ilustríssimo Senhor  
Professor Álvaro Magalhães  
Diretor do Centro Regional de Pesquisas Educacionais  
Av. João Pessoa, 535, 1<sup>a</sup> andar  
PORTO ALEGRE - Rio Grande do Sul

Sr. Diretor

Examinando o projeto para construção da ESCOLA DE APLICAÇÃO e do CENTRO REGIONAL DE PESQUISAS EDUCACIONAIS DE PORTO ALEGRE verificamos o seguinte:

1 - Estranhamos que o prédio, destinado em parte à Escola de Aplicação, seja construído de muitos pavimentos.

Embora não conheçamos o terreno onde será edificado, acreditamos que só exiguidade de espaço imporia solução dessa natureza, mas com um melhor aproveitamento para o pavimento térreo.

2 - A igual distribuição de salas, tanto para a Escola como para o Centro, nos parece desaconselhável, uma vez que têm finalidades diversas. Sugerimos que os andares do Centro sejam divididos de acordo com o programa do mesmo.

3 - As separações das salas por painéis de madeira parece-nos precária para o funcionamento de uma Escola de Aplicação.

A falta de detalhes impossibilita maiores considerações.

Atenciosamente,

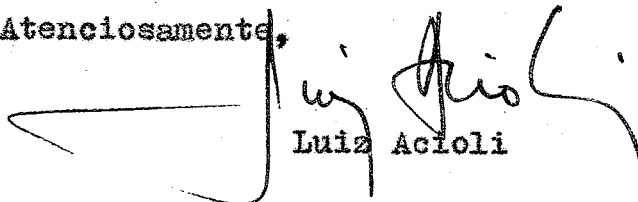
  
Luiz Acioli

Setor de Arquitetura Escolar, em 10-11-60.

LA/FCMM/10-11-60.

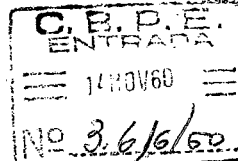
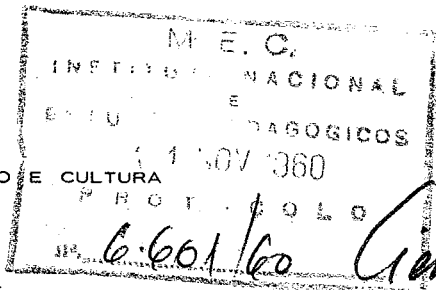

*Conte. do CRPE para  
arquivar definitivamente  
em 10/11/60*  
*M. A. S.*

Sr. Diretor

Examinando o projeto para construção da ESCOLA DE APLICAÇÃO e do CENTRO REGIONAL DE PESQUISAS EDUCACIONAIS DE PORTO ALEGRE verificamos o seguinte:

*A D D 1 P  
14.XI.60  
A*

1 - Estranhamos que o prédio, destinado em parte à Escola de Aplicação, seja construído de muitos pavimentos.

Embora não conheçamos o terreno onde será edificado, acreditamos que só exiguidade de espaço imporia solução dessa natureza, mas com um melhor aproveitamento para o pavimento térreo.

2 - A igual distribuição de salas, tanto para a Escola como para o Centro, nos parece desaconselhável, uma vez que têm finalidades diversas. Sugerimos que os andares do Centro sejam divididos de acôrdo com o programa do mesmo.

3 - As separações das salas por painéis de madeira parece-nos precária para o funcionamento de uma Escola de Aplicação.

A falta de detalhes impossibilita maiores considerações.

Atenciosamente,

*Luiz Acioli*  
Luiz Acioli

Setor de Arquitetura Escolar, em 10-11-60.

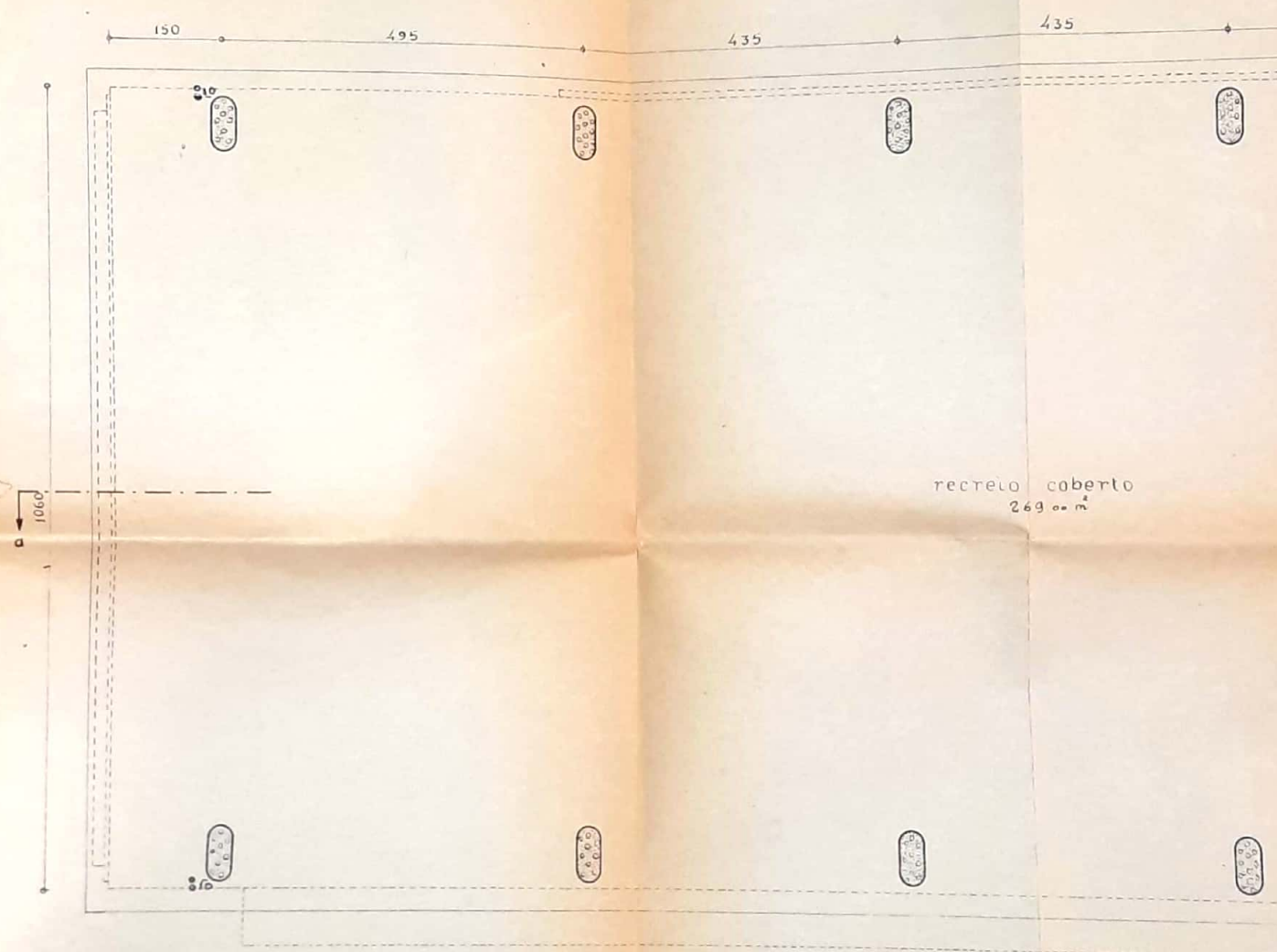

recreio coberto  
26900 m<sup>2</sup>





projeto do colégio de aplicação e crpe 150  
col de aplic. e crpe  
2º quartelão universitário  
planta baixa - pav<sup>to</sup> - térreo  
20-1-60  
Al 31

*Alphonso de  
S. Silva*

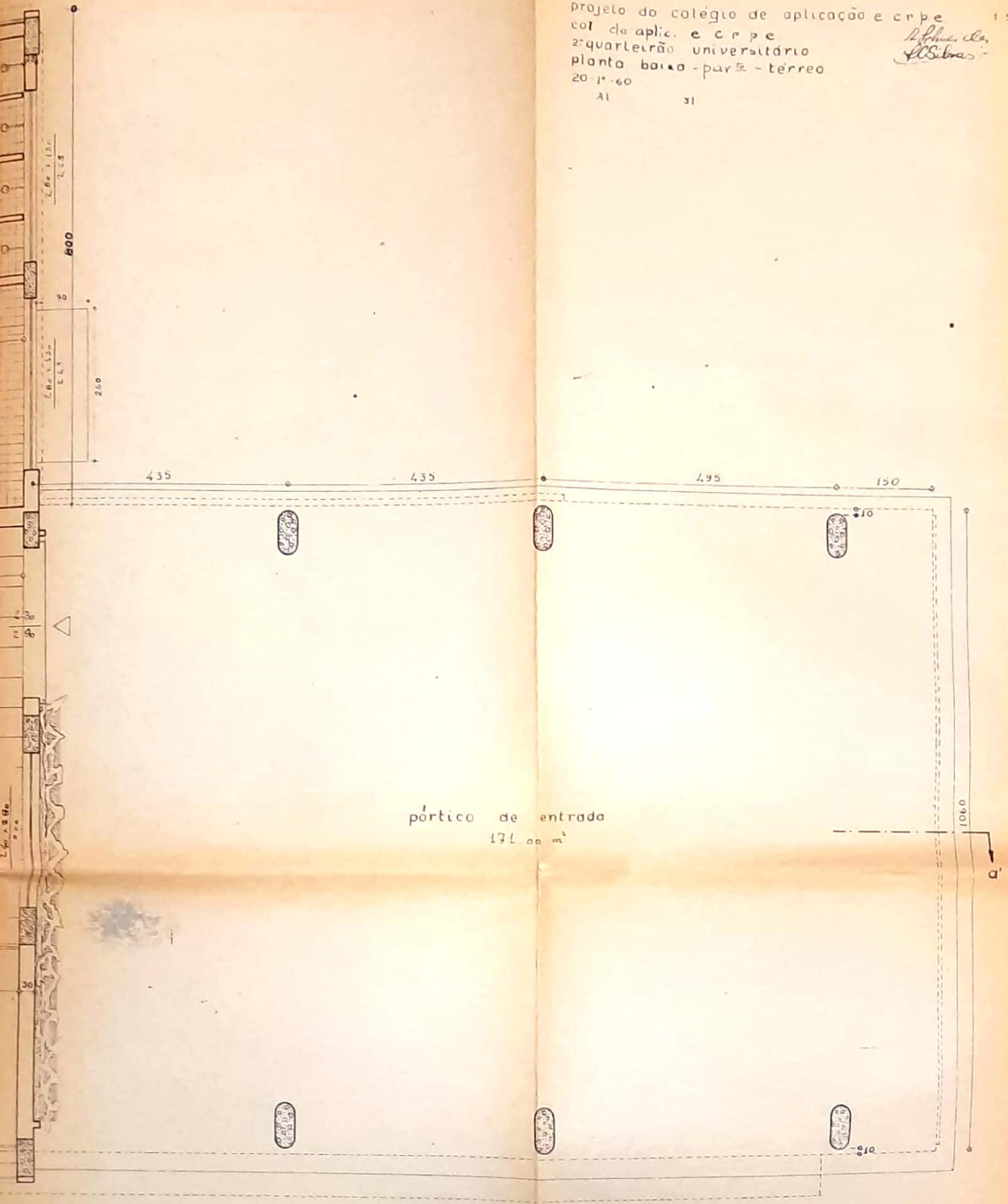

pórtico de entrada  
171.00 m<sup>2</sup>

106.6

a'

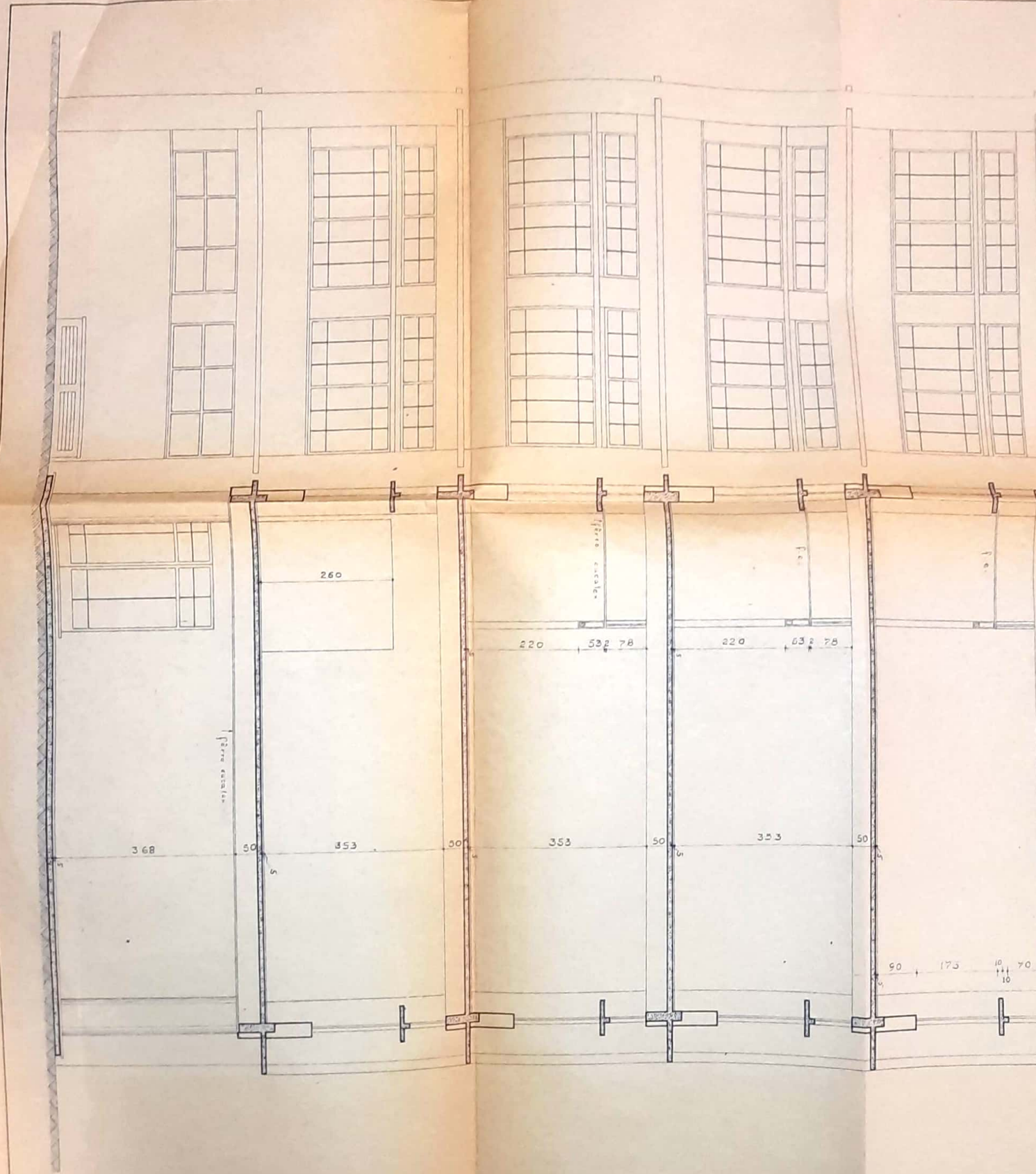

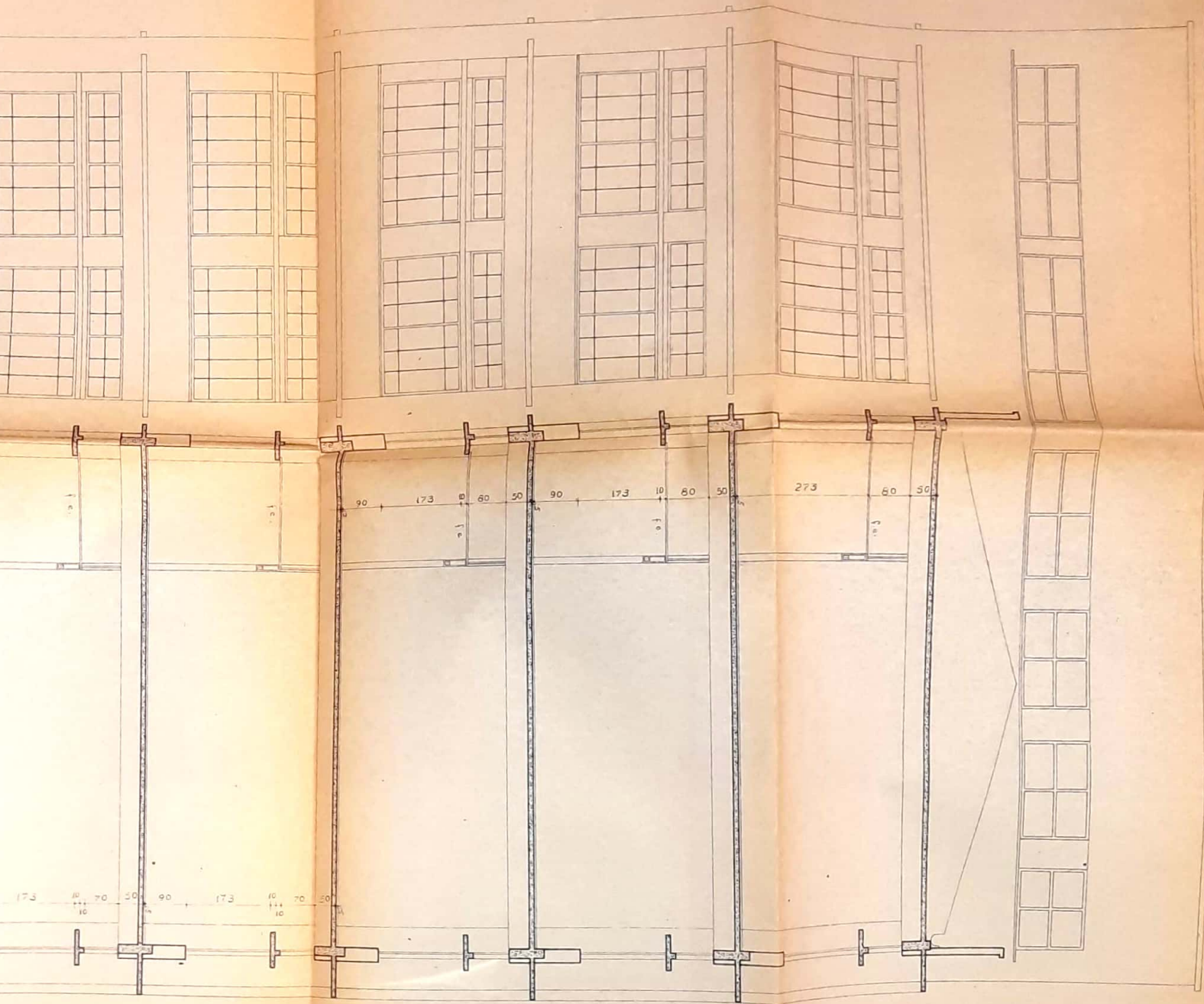

colégio de aplicação  
 colégio de aplicação  
 2º quartelão universitário  
 corte b-b  
 25-03-60  
 A7

1-50  
 ARS ARLETTE SCHNEIDER  
 SILVA & PILETTINI

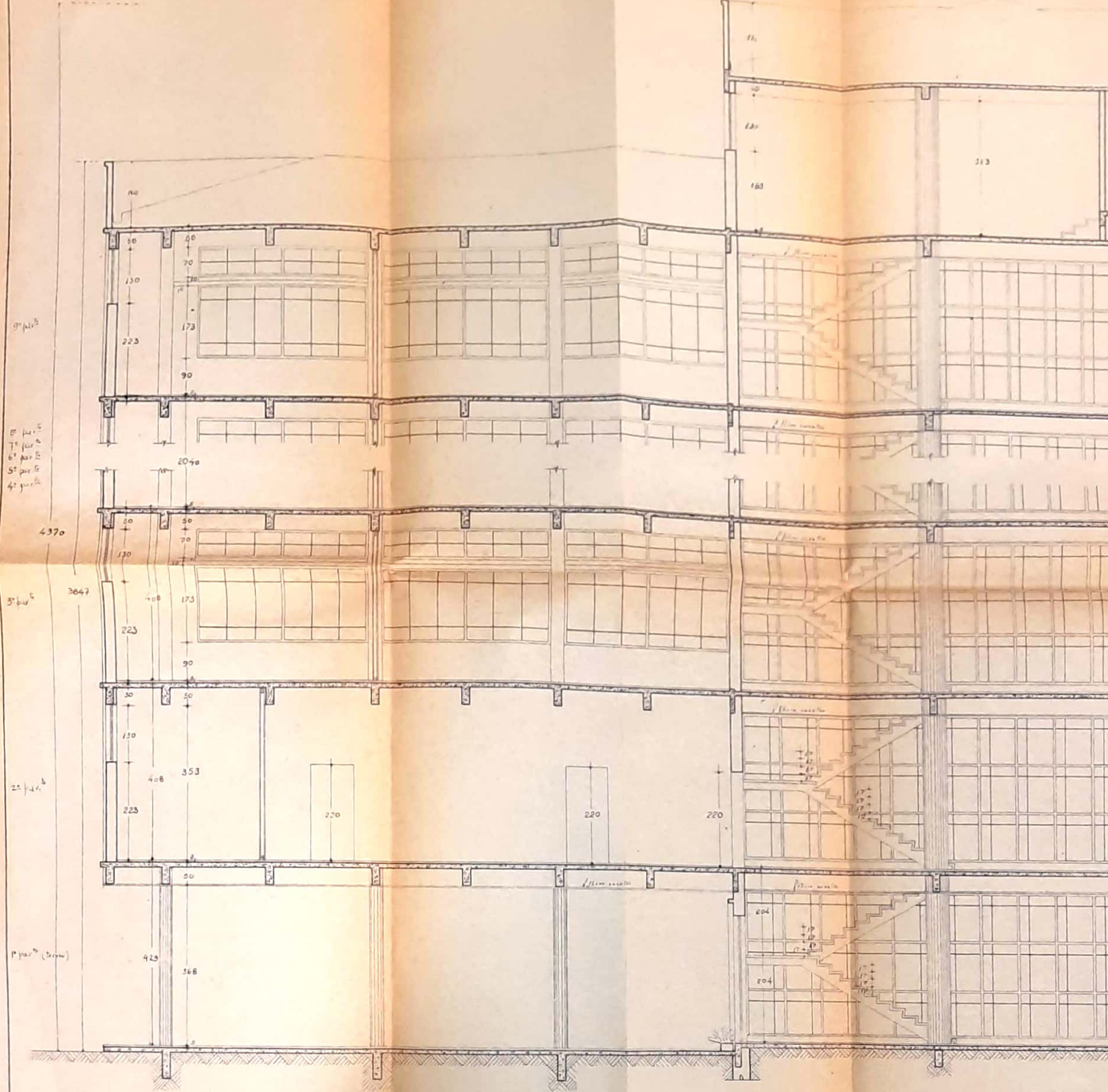

Handwritten notes on the left margin:

- 9' 11"
- 7' 11"
- 6' 11"
- 5' 11"
- 4' 11"

4370

5' 11"

3647

25' 11"

4' 11" (2' 11")

140

80

130

223

50

70

173

90

2090

80

130

223

50

70

90

30

110

223

408

353

220

220

220

423

368

110

180

163

313

204

204

corte a-a  
 colegio de applicação  
 2º quartelão universitário  
 arquitetura  
 18-1913  
 A6 31

Alvaro Costa  
 1894-1970

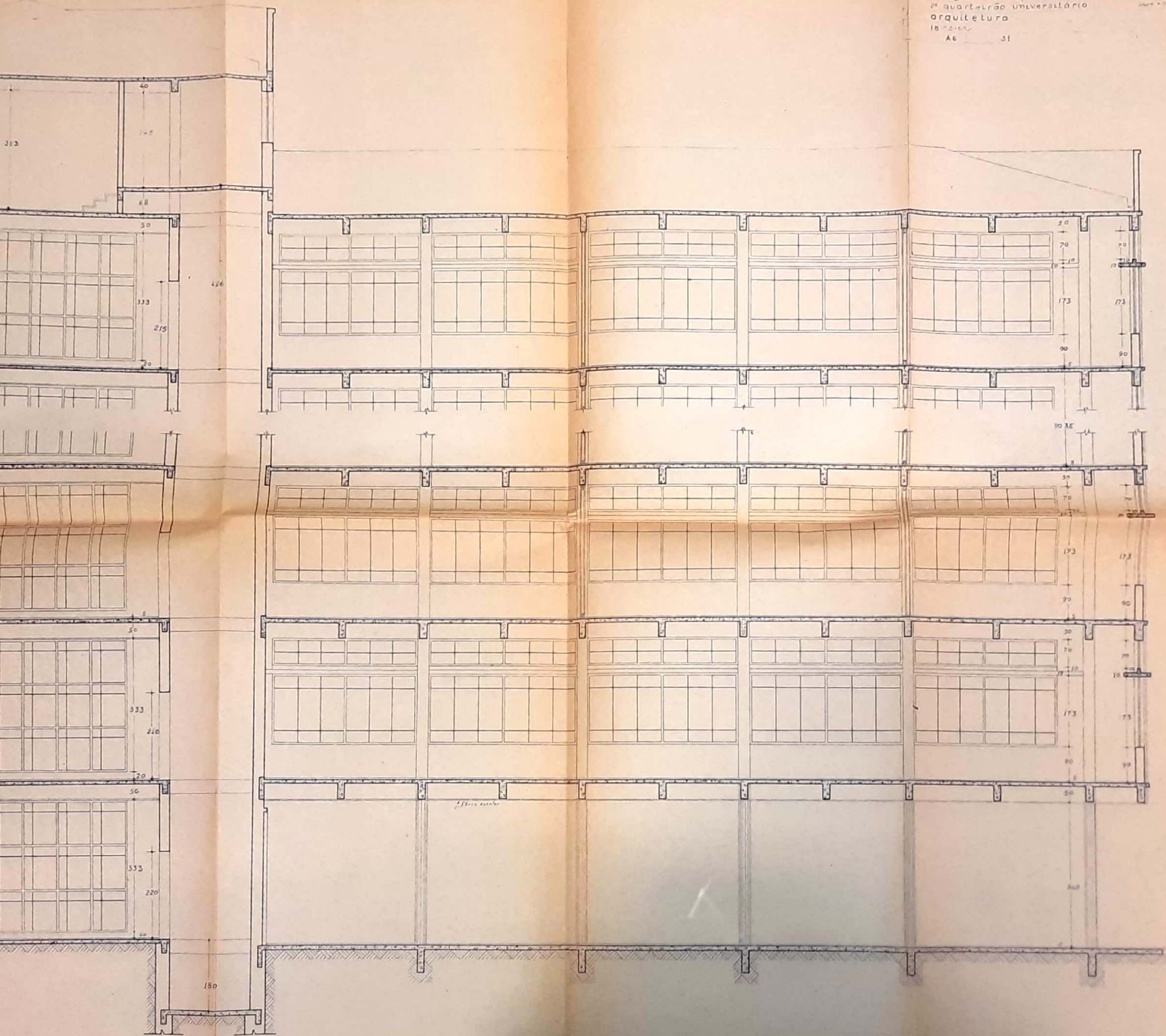

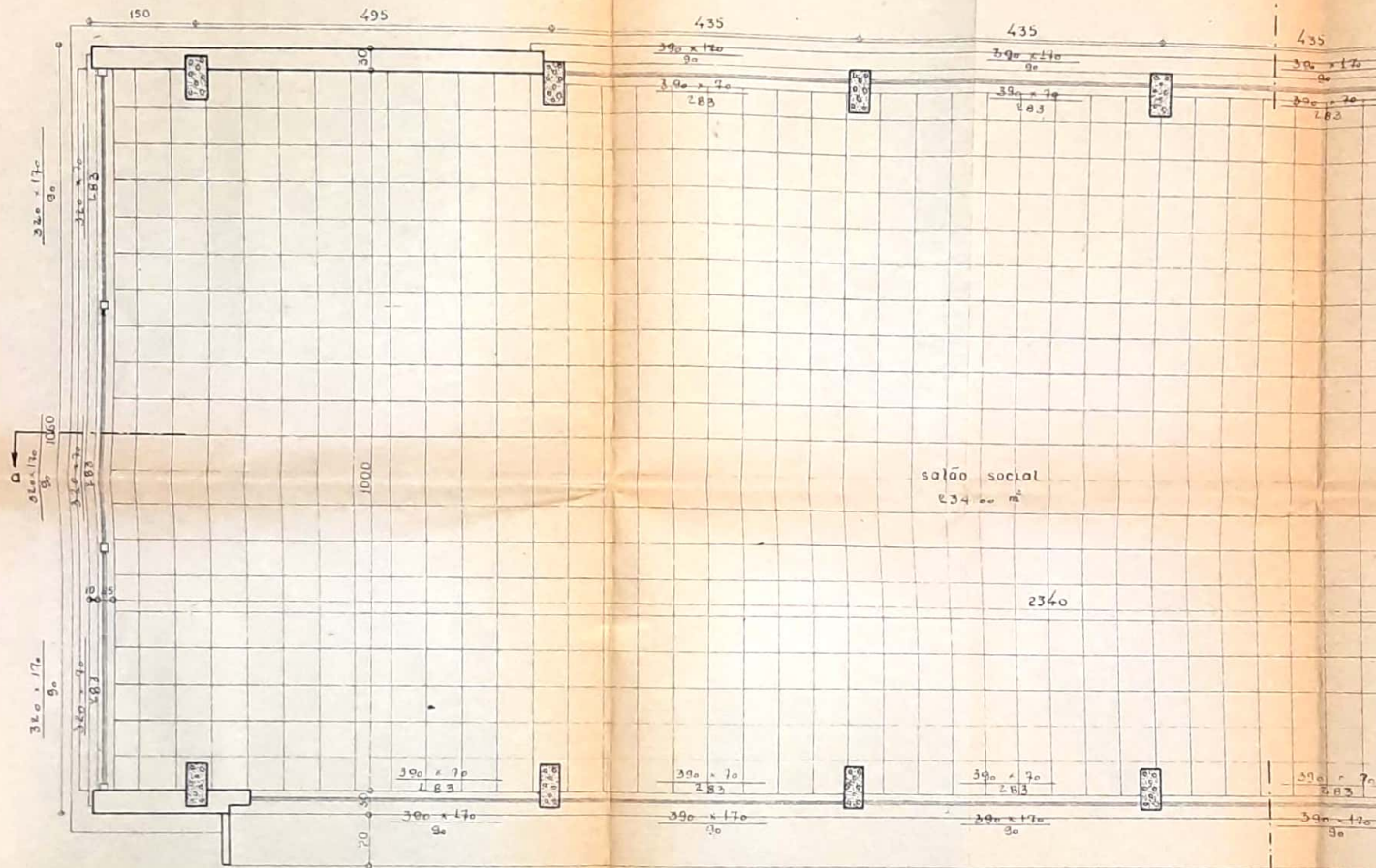

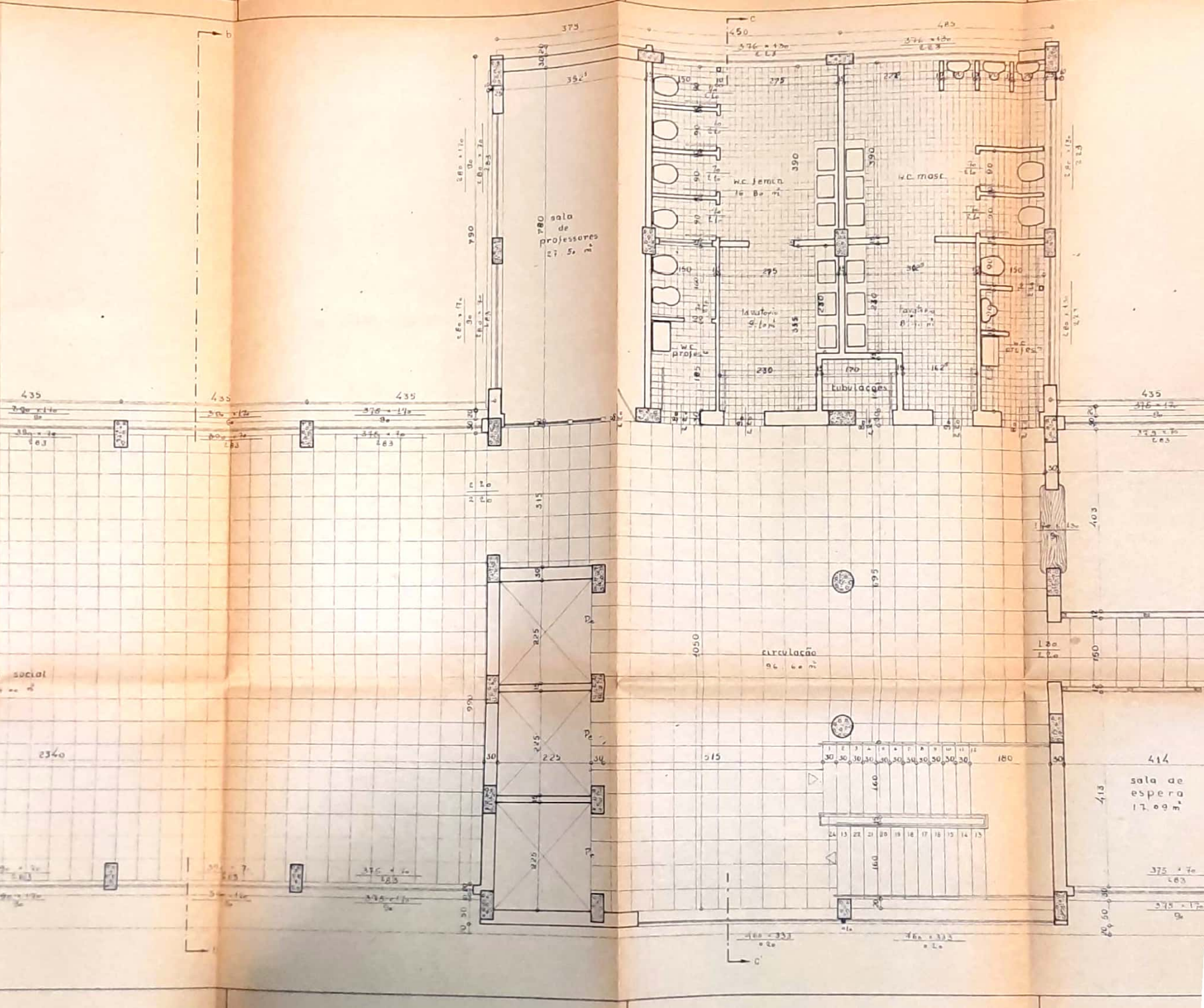



Projeto do colégio de aplicação e c.p.p.e.  
 col. de aplic. e c.p.p.e.  
 2º quartelão universitário  
 planta baixa - 2º pavim.<sup>to</sup>  
 19-11-59

1-50

*R. Almeida,  
 A. Silva*

A2

31

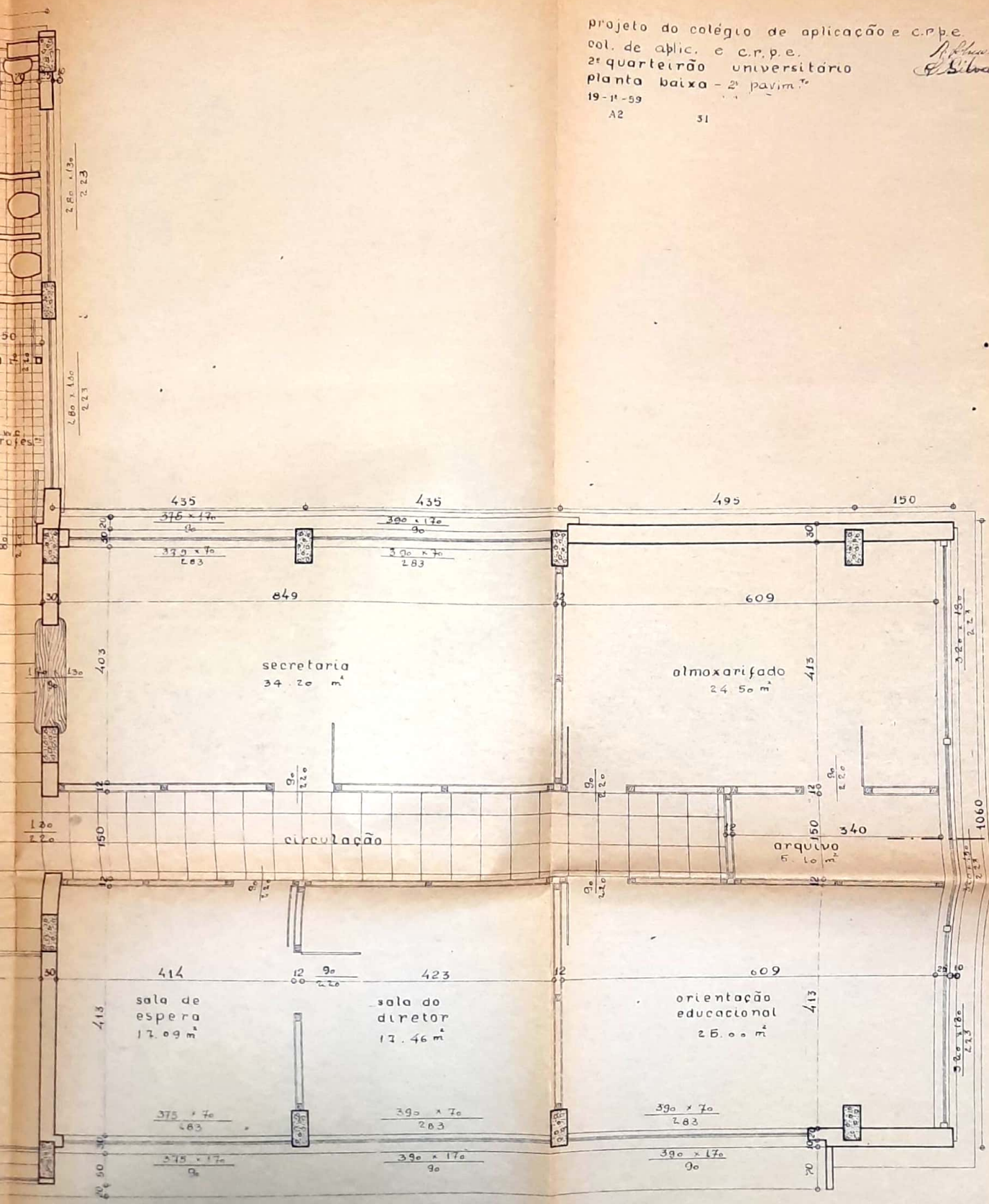

					RESERVATÓRIO CASA DE MAQUINAS DEPÓSITO FOTOGRAFICO LABORATÓRIO		
9º PAV.	CENTRO REGIONAL DE PESQUISAS EDUCACIONAIS	6	4	2	CIRCULAÇÃO VERTICAL SALA DE PROFESSORES SANITÁRIOS	C REG DE PESQUISAS EDUCACIONAIS	3
8º PAV.	CENTRO REGIONAL DE PESQUISAS EDUCACIONAIS	6	4	2	CIRCULAÇÃO VERTICAL SALA DE PROFESSORES SANITÁRIOS	C REG DE PESQUISAS EDUCACIONAIS	3
7º PAV.	CENTRO REGIONAL DE PESQUISAS EDUCACIONAIS	6	4	2	CIRCULAÇÃO VERTICAL SALA DE PROFESSORES SANITÁRIOS	C REG DE PESQUISAS EDUCACIONAIS	3
6º PAV.	CENTRO REGIONAL DE PESQUISAS EDUCACIONAIS	6	4	2	CIRCULAÇÃO VERTICAL SALA DE PROFESSORES SANITÁRIOS	C REG DE PESQUISAS EDUCACIONAIS	3
5º PAV.	QUÍMICA	FÍSICA	HIST NATURAL	2	CIRCULAÇÃO VERTICAL SALA DE PROFESSORES SANITÁRIOS	BIOMETRIA	BIBLIOTECA
4º PAV.	ARTES APLICADAS (opcionais)	ECONOMIA DOM (tudo prática)	AULA	2	CIRCULAÇÃO VERTICAL SALA DE PROFESSORES SANITÁRIOS	AULA	BIBLIOTECA
3º PAV.	AULA	AULA	AULA	2	CIRCULAÇÃO VERTICAL SALA DE PROFESSORES SANITÁRIOS	AULA	BIBLIOTECA
2º PAV.	SALÃO DE REUNIÕES CONFERENCIAS		TEATRINHO	2	CIRCULAÇÃO VERTICAL SALA DE PROFESSORES SANITÁRIOS	ADMINISTRAÇÃO	
1º PAV TÉRREO	REGREIO COBERTO GINÁSTICA BAR			2	PORTARIA CIRCULAÇÃO VERTICAL SANITÁRIOS E TRANSFORMADOR E BOMBAS	ENTRADA PRINCIPAL DESEMBARQUE COBERTO	
					POÇO DOS ELEVADORES RESERVATÓRIO ENTERRADO		
	A L A — E				A L A — O		A L A — D

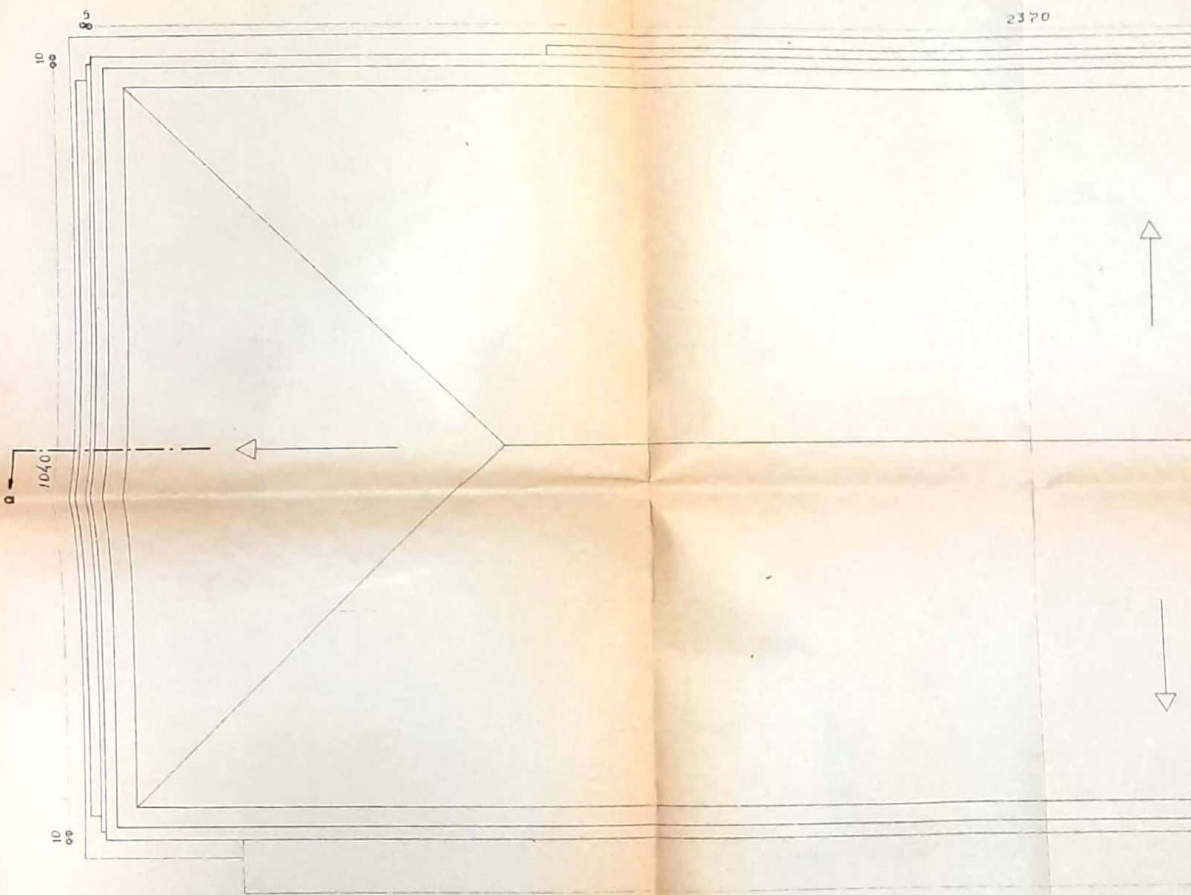

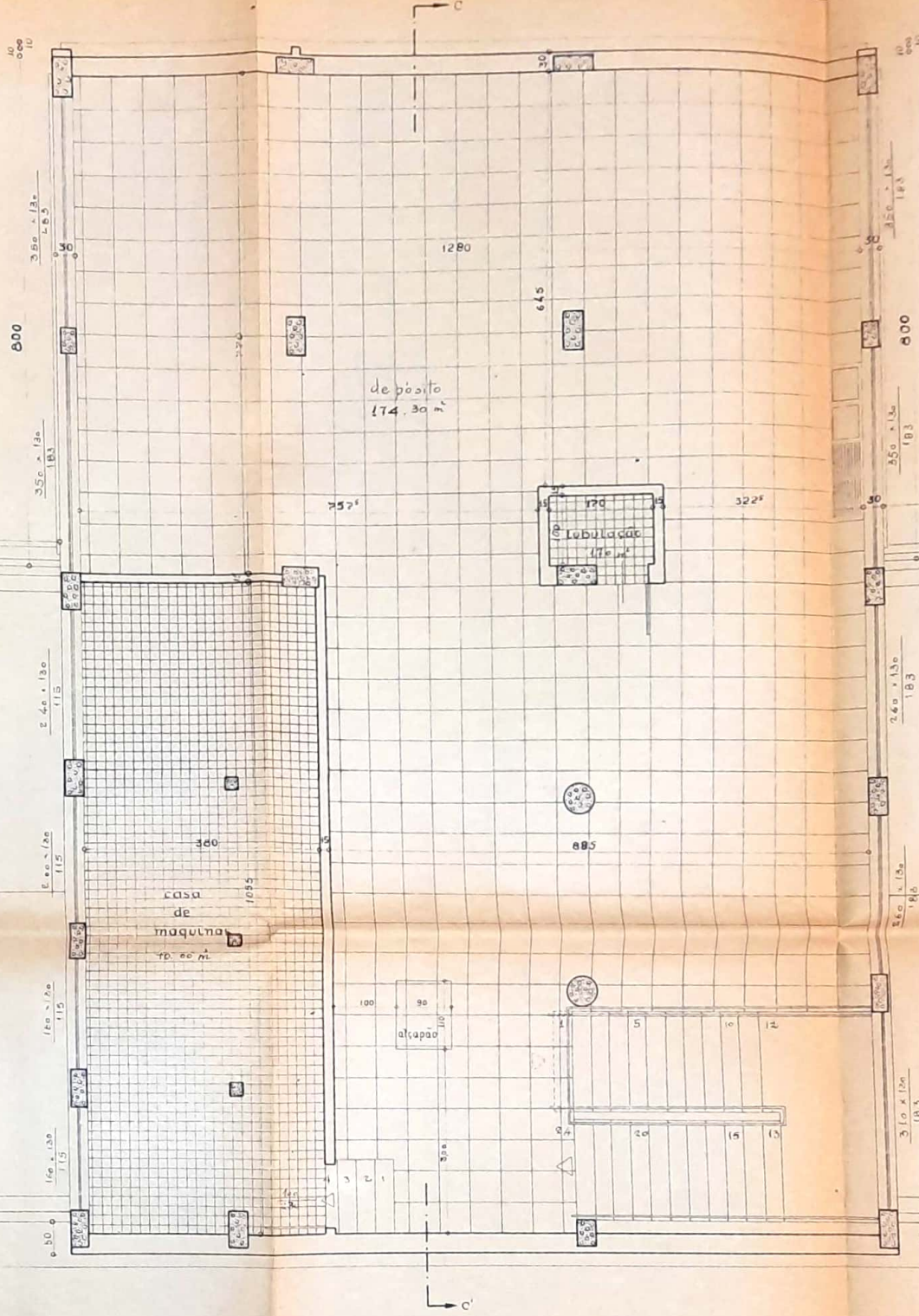

projeto do collegio de applicação e c. r. p. e. 1 50  
 col. de aplic. e c. r. p. e.  
 2º quarteirão universitario  
 planta baixa - casa de maquinas  
 19-11-59

*Helena Schuler de  
 Almeida*

A4 51

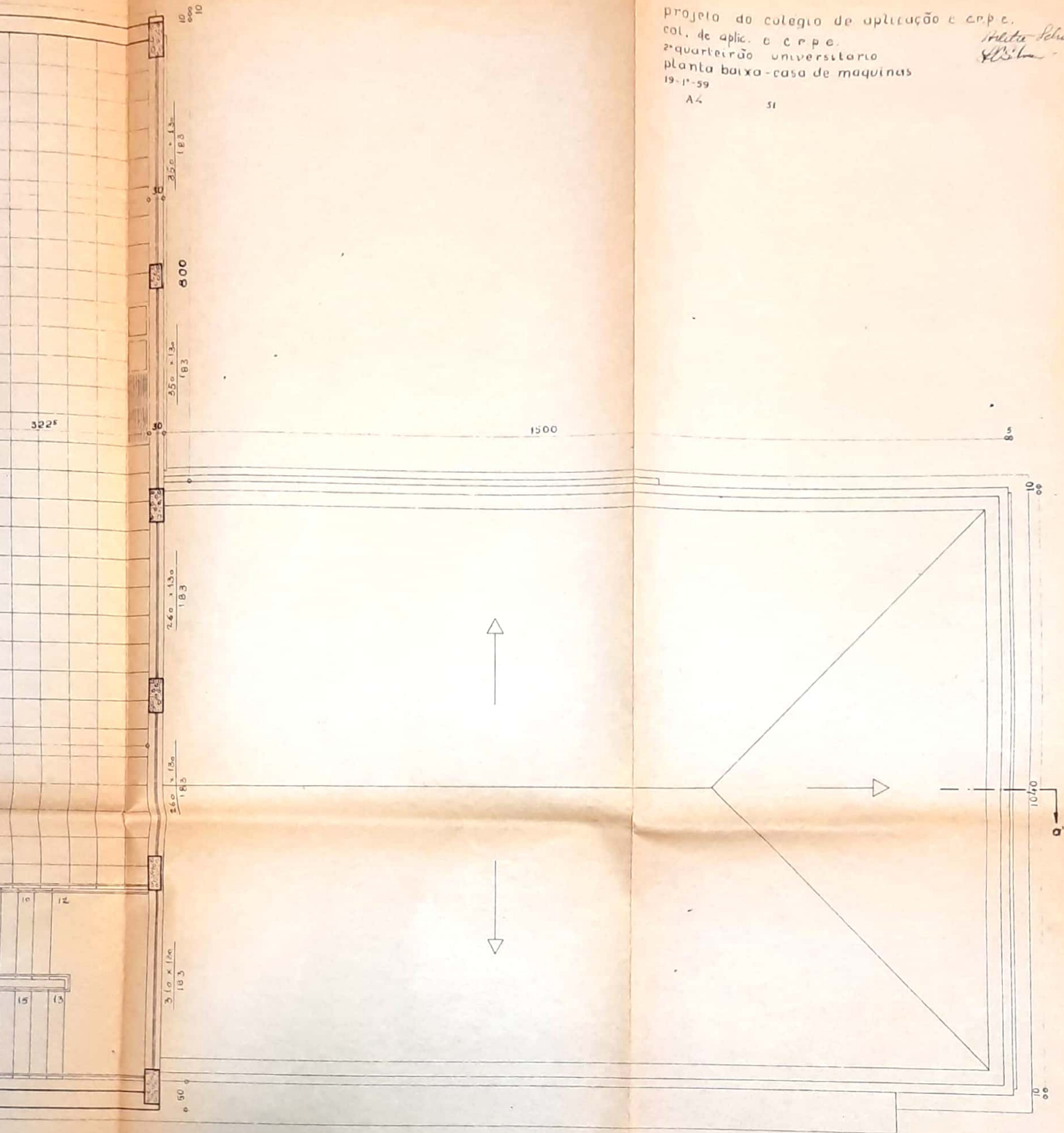

VIDE DETALLE DESENVOLVIDO ENTERRADO FOLHAS 15, 16 E 17

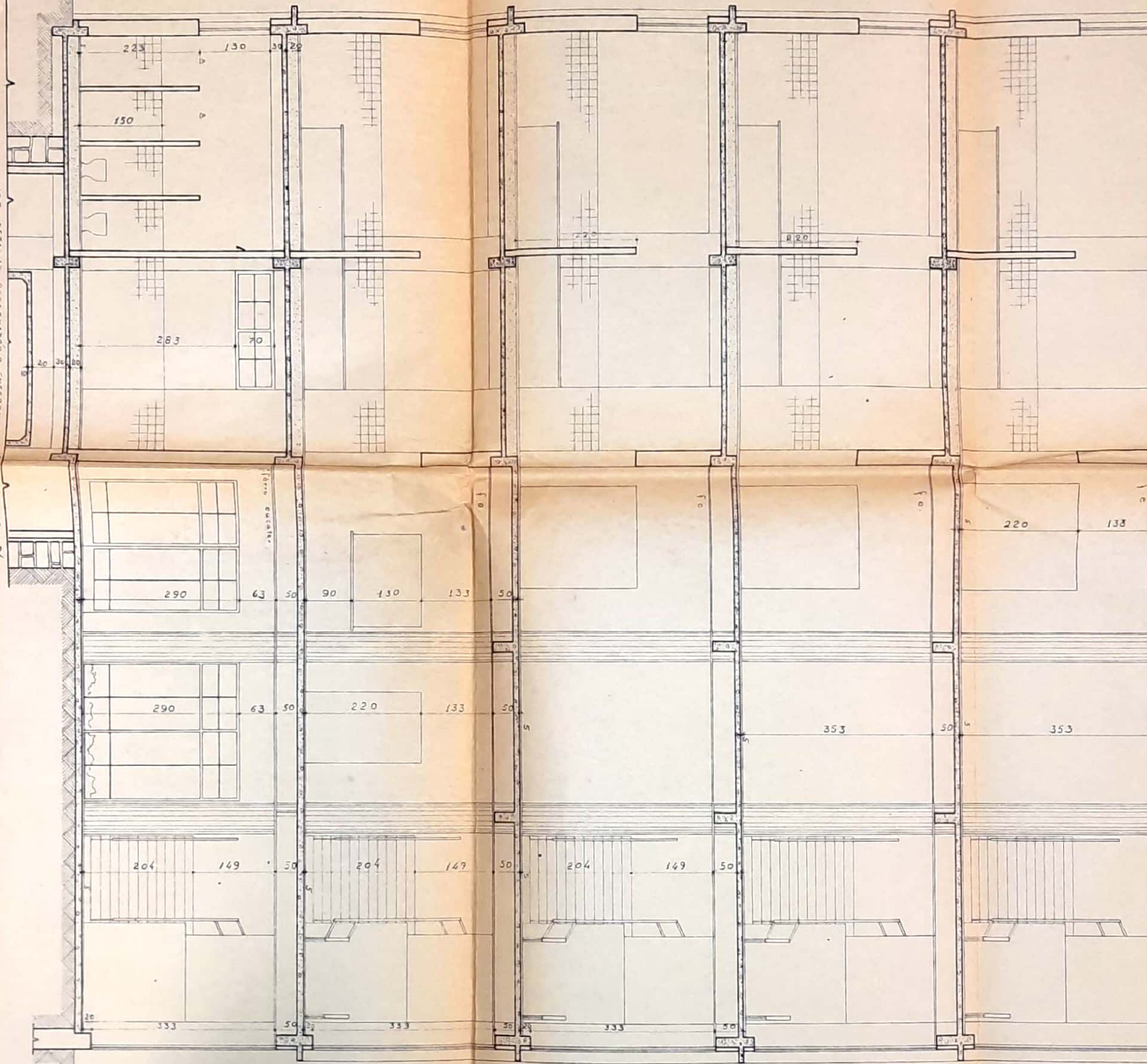

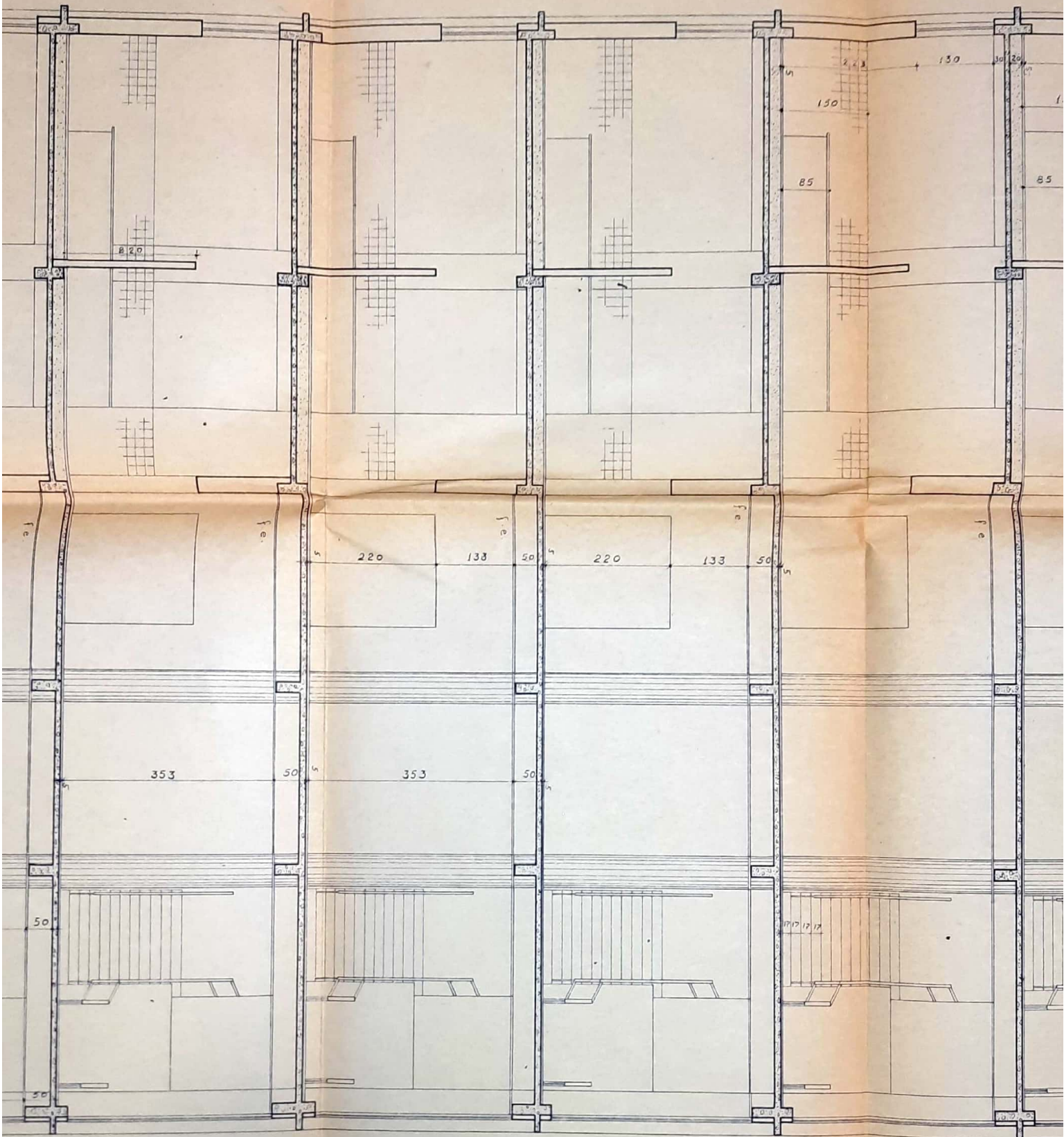

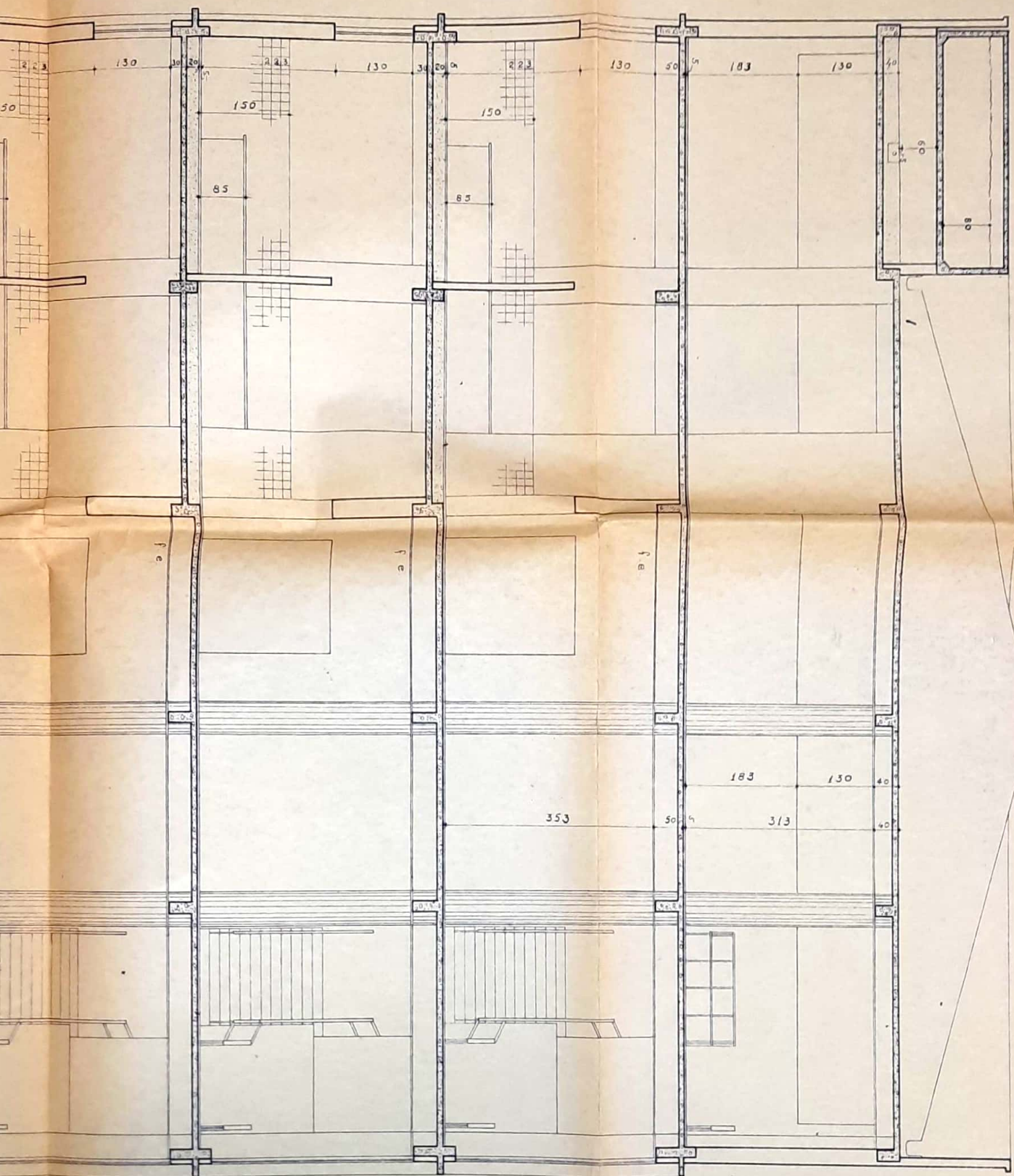

projeto do colegio de applicação  
 colegio de applicação  
 gr. quarteirão universitário  
 corte c-c'  
 31-03-60  
 A8 21

I-50  
 ARQ. GILBERTO SCHMIDT  
 SILVA - TOLLING



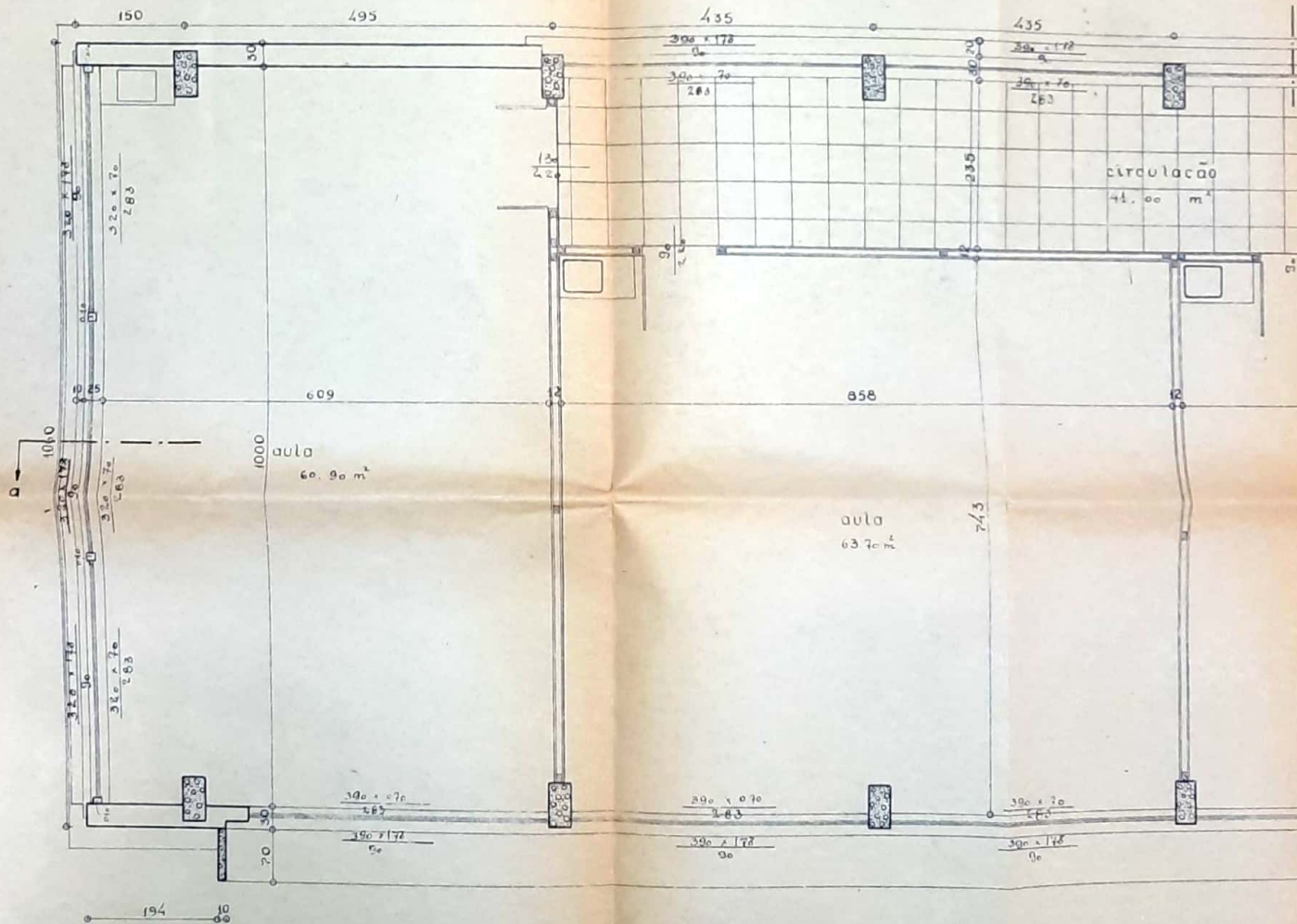

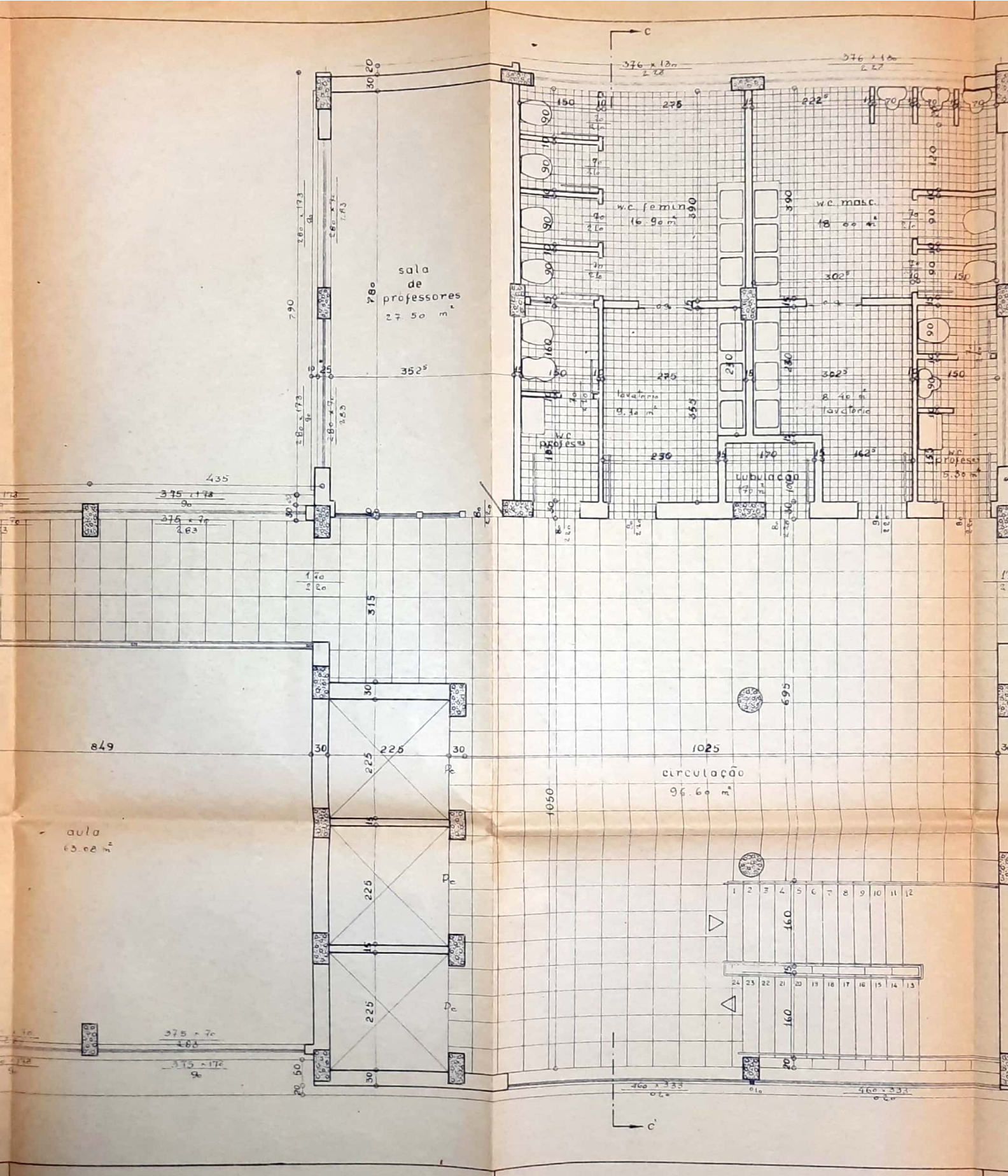

sala de professores  
27.50 m<sup>2</sup>

aula  
63.02 m<sup>2</sup>

circulação  
96.60 m<sup>2</sup>

wc femin  
16.90 m<sup>2</sup>

wc masc.  
18.00 m<sup>2</sup>

wc profes  
18.50 m<sup>2</sup>

lavatório  
9.40 m<sup>2</sup>

laboratório  
8.40 m<sup>2</sup>

laboratório  
17.00 m<sup>2</sup>

wc profes  
5.50 m<sup>2</sup>

375 x 70  
2.63

375 x 70  
2.63

376 x 120  
2.28

376 x 120  
2.28

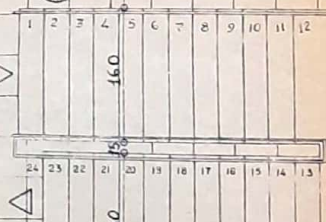
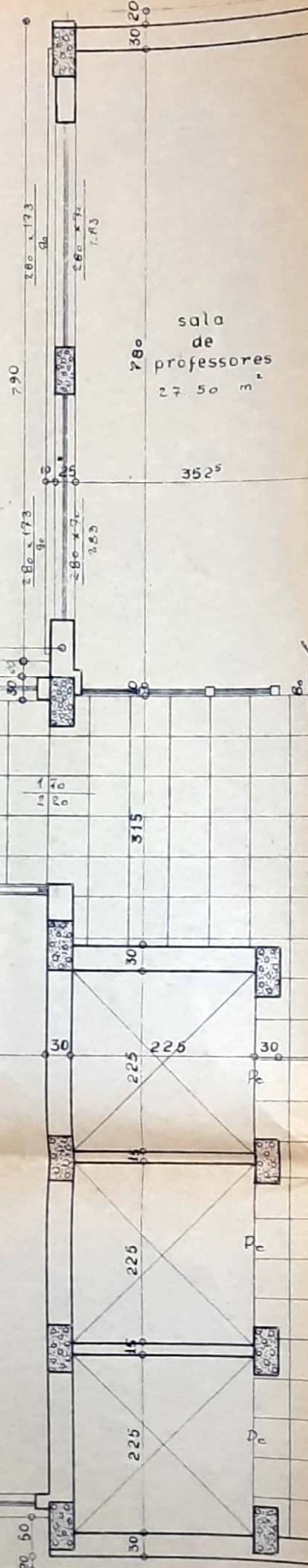

Projeto do colégio de aplicação e c. r. p. e 1-50  
 col. de aplic. e c. r. p. e  
 2º quarteirão universitário  
 planta baixa - 3ª e 4ª pavim.  
 19-11-60  
 A3 31

*Alfredo de*  
*A. Barros*

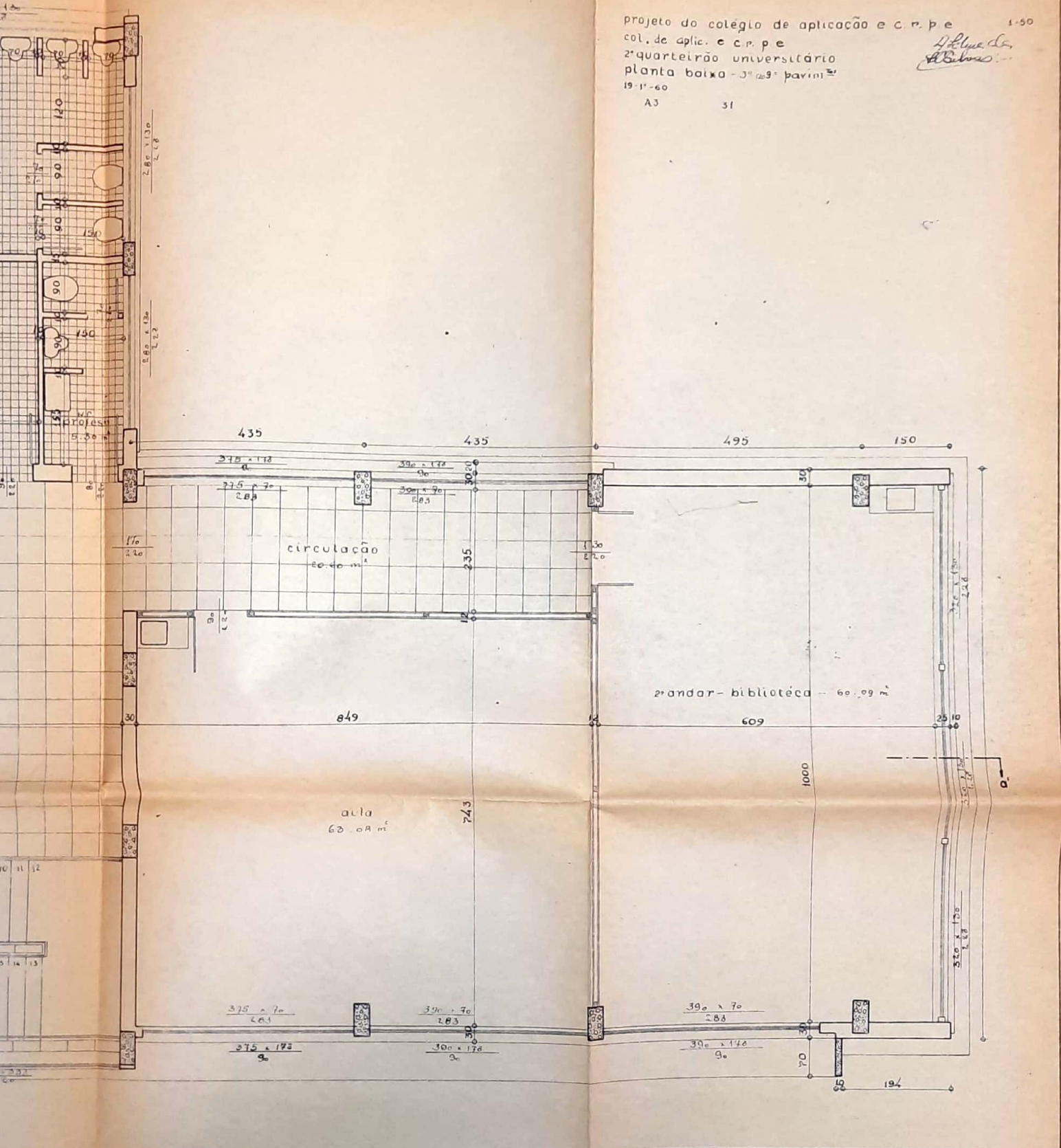



PRÉDIO EM QUE FUNCIONA O  
INSTITUTO MODERNO

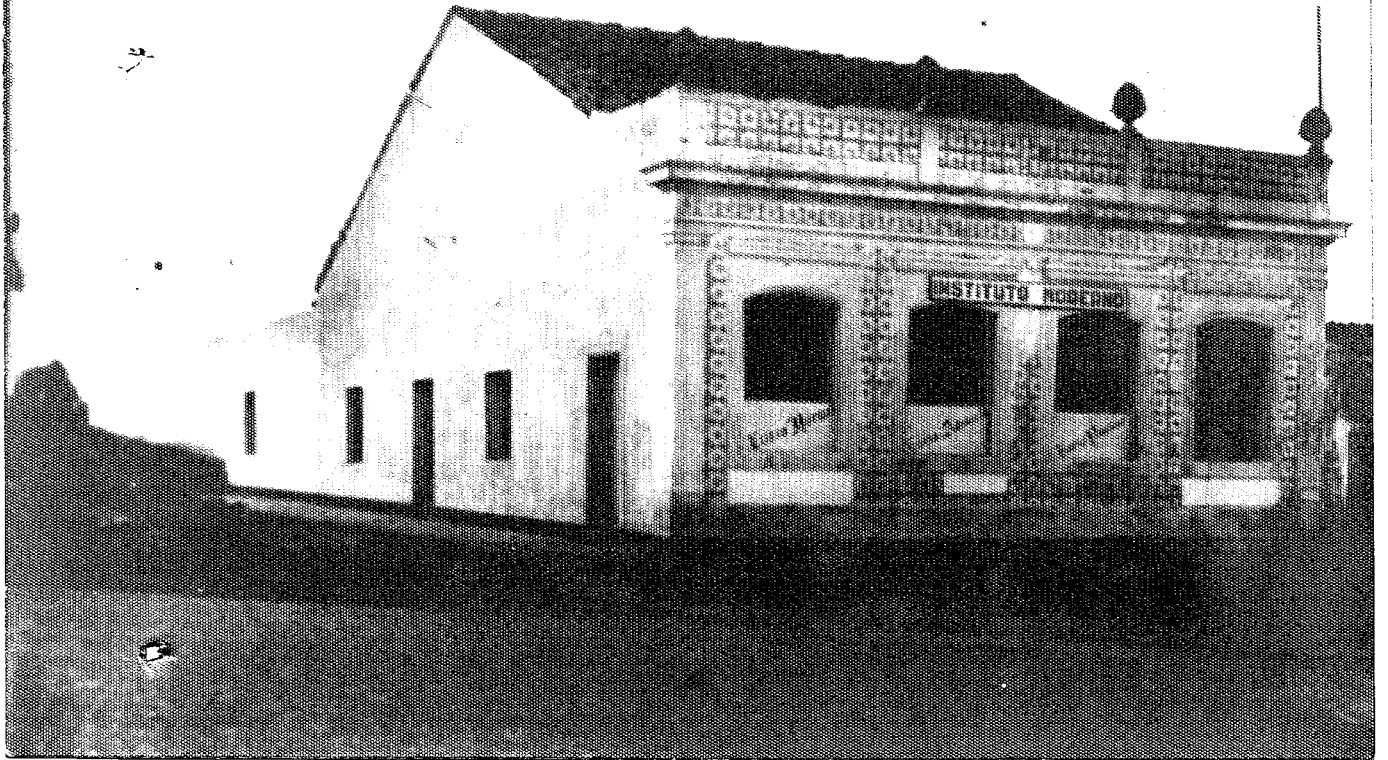

O 1º ano normal em aula



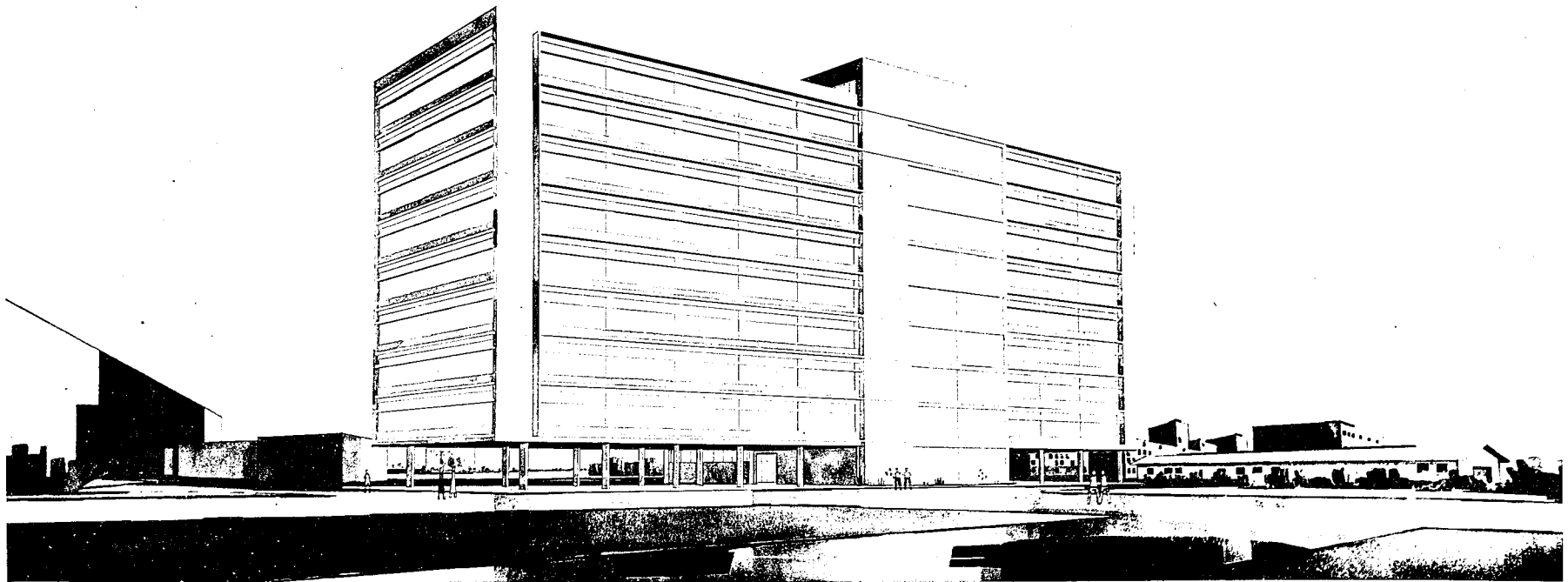

**COLÉGIO DE APLICAÇÃO**  
URGS

RECEIVED  
FEB 21 1964  
U.S. AIR FORCE  
HEADQUARTERS  
WASHINGTON, D.C.

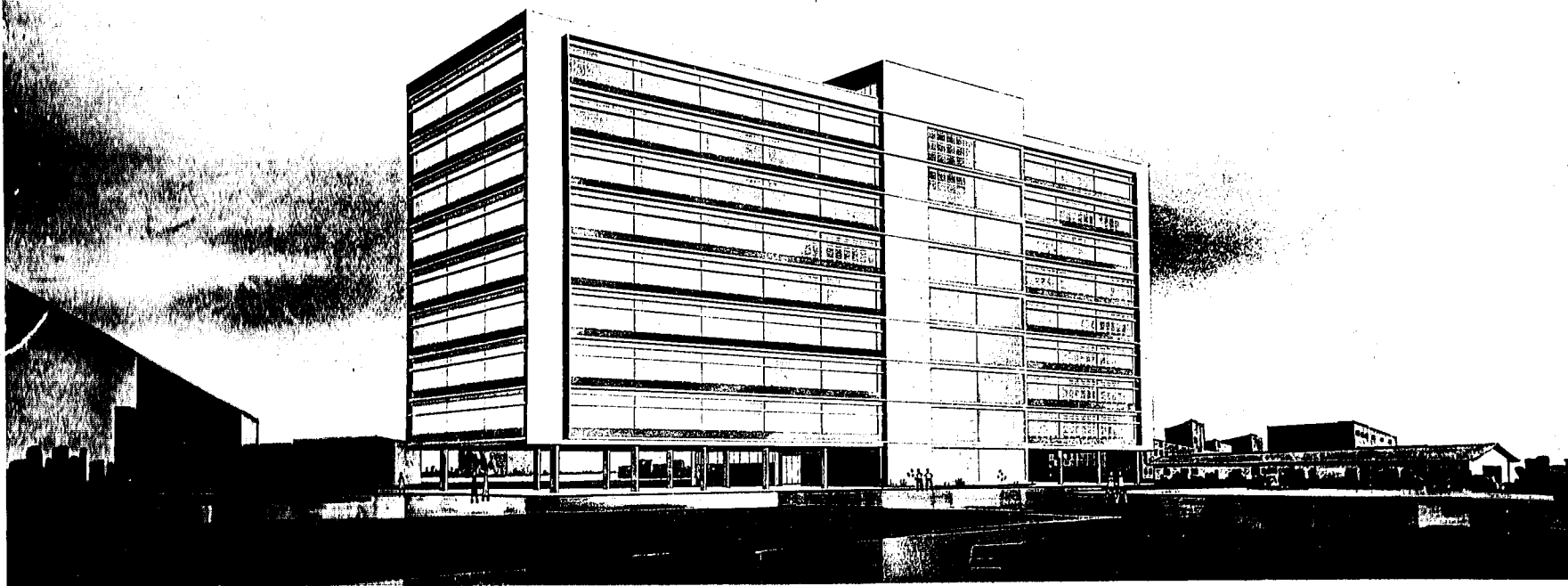

1. Vista da maquette do Edifício em construção nas imediações da Faculdade de Filosofia da Universidade do Rio Grande do Sul e que está destinado ao Centro Regional de Pesquisas e ao Colégio de Aplicação da Faculdade.



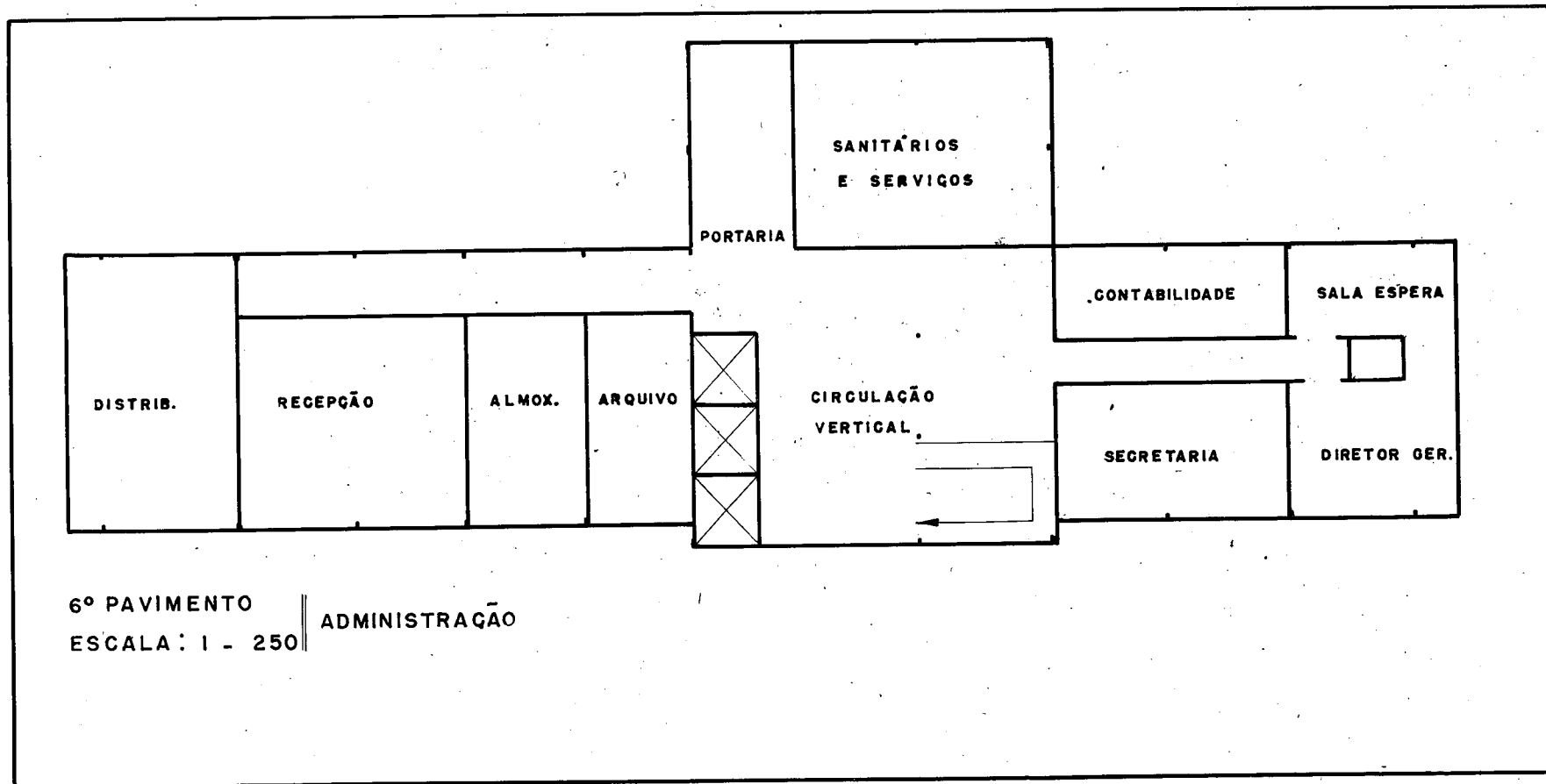

2. Planta do 6º Pavimento, destinado à administração do CRPE do Rio Grande do Sul.

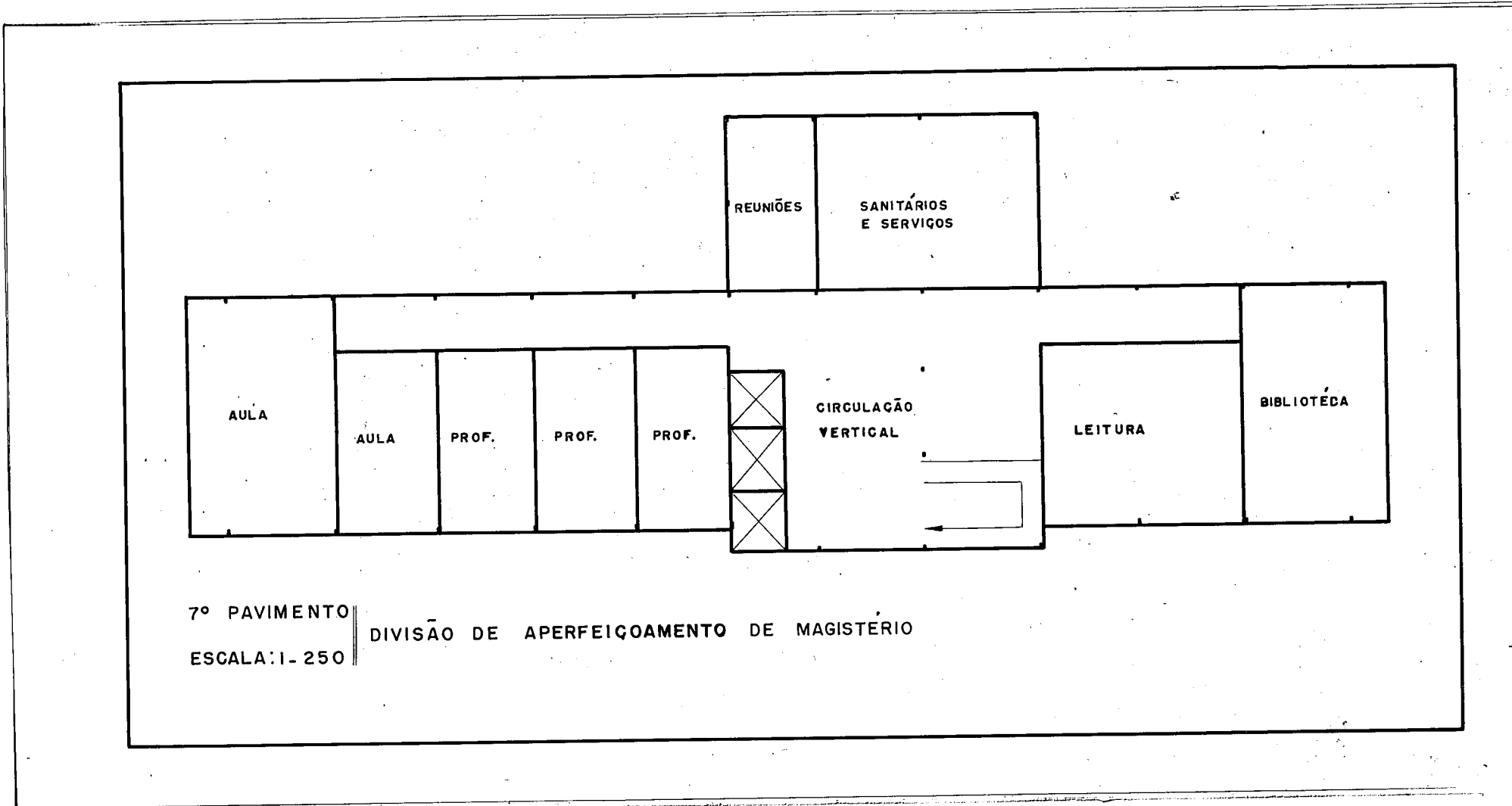

3. Planta do 7º Pavimento, destinado à Divisão de Aperfeiçoamento do Magistério do CRPE.

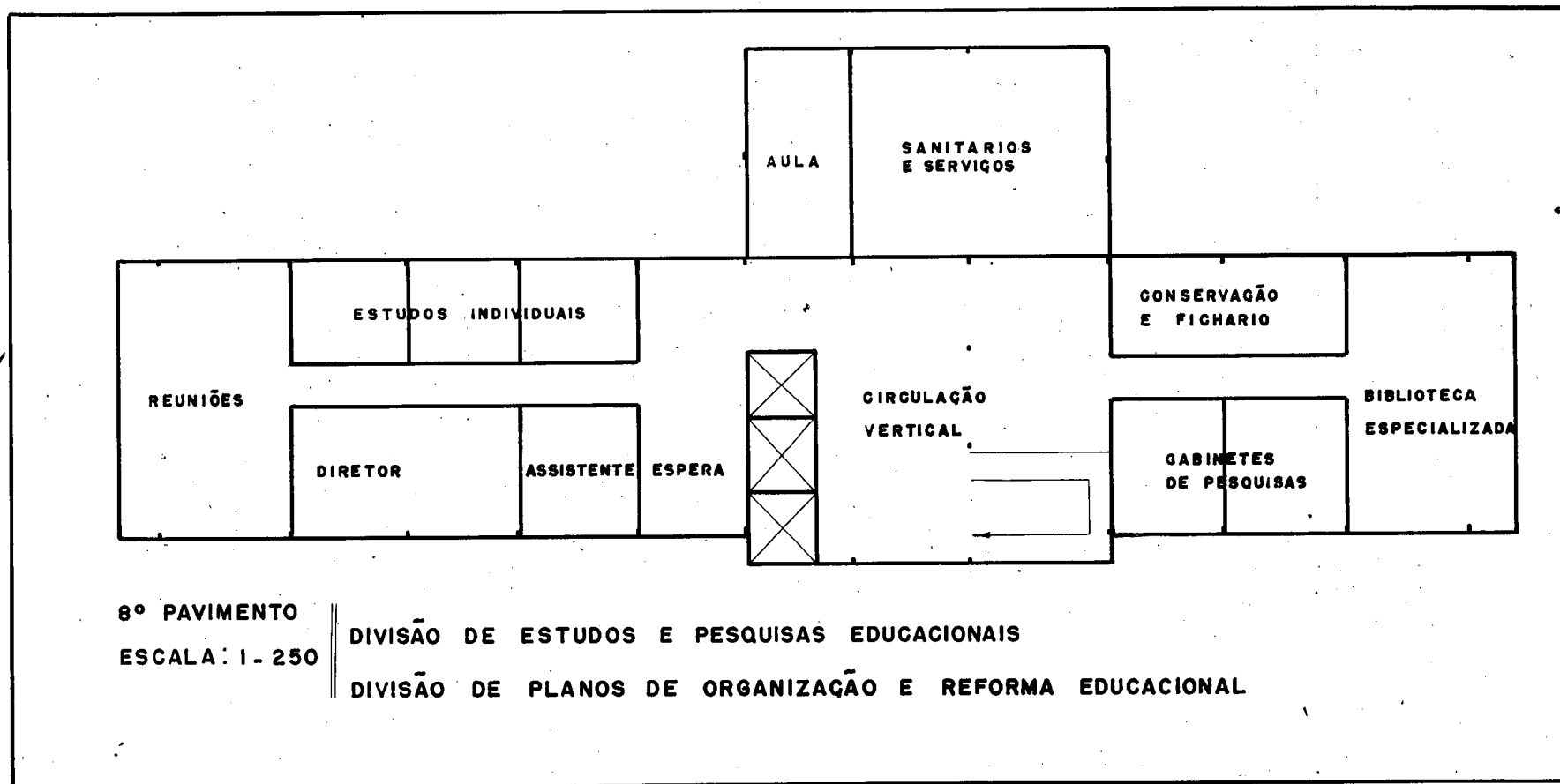

4. Planta do 8º Pavimento, destinado às divisões:

1ª - de estudos e pesquisas educacionais

2ª - de planos de organização e reforma educacional

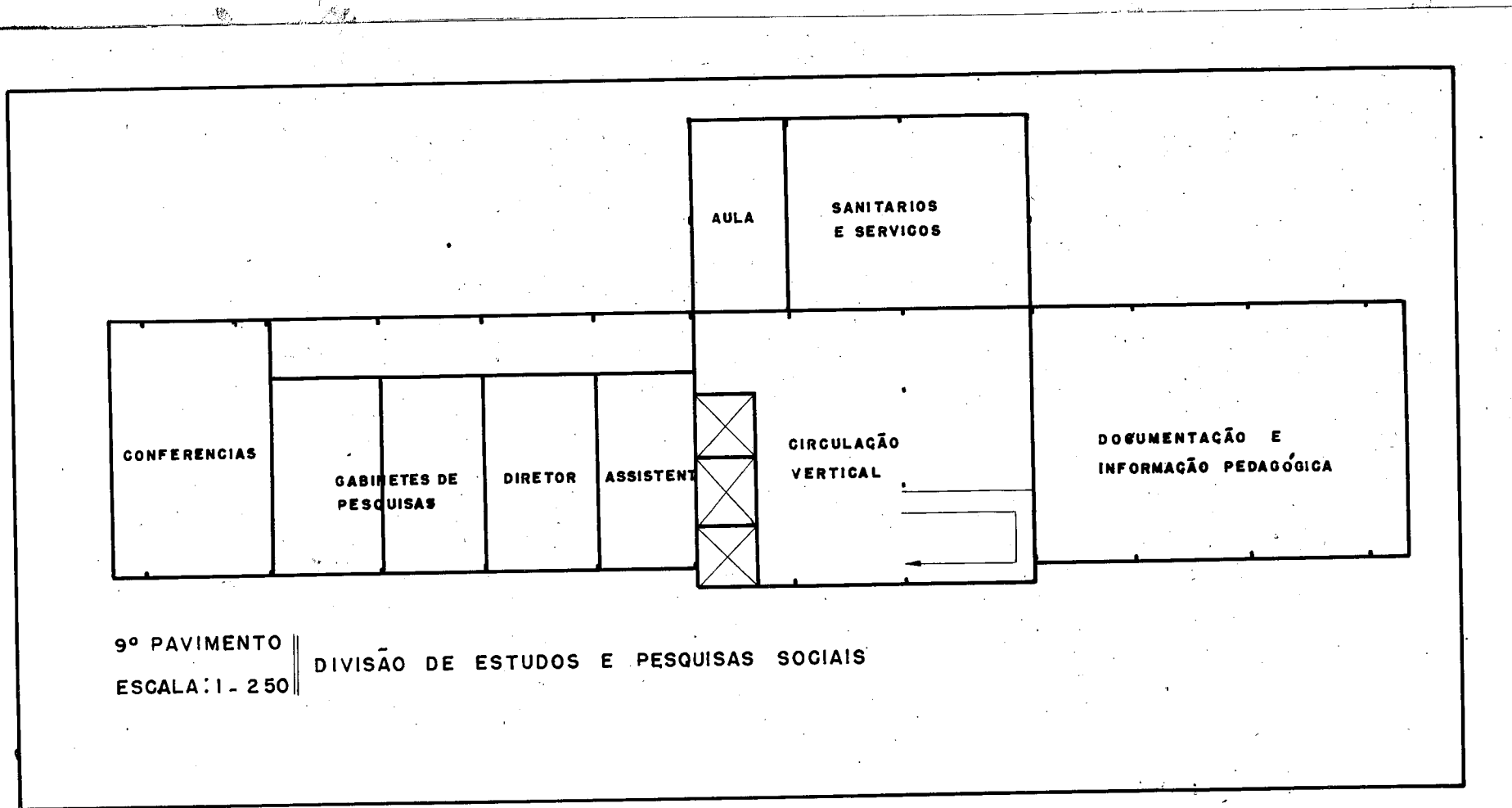

5. Planta do 9º Pavimento, destinado à Divisão de Estudos e Pesquisas Sociais do CRPE.

6. Fotografia, mostrando o estado das obras, em dezembro de 1960, do Edifício em que funcionará o CRPE do Rio Grande do Sul e o Colégio de Aplicação Faculdade de Filosofia da Universidade do Rio Grande do Sul.

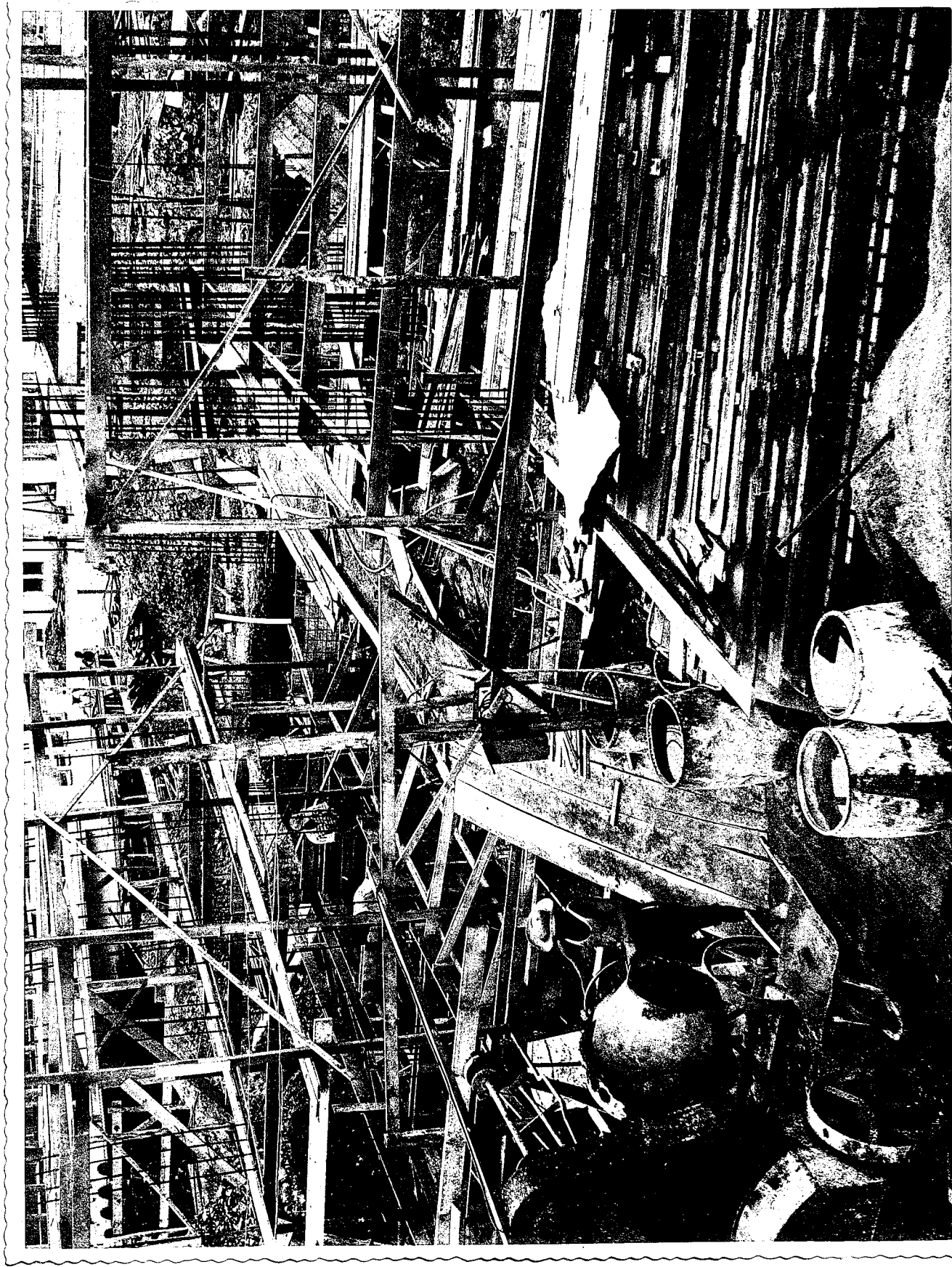

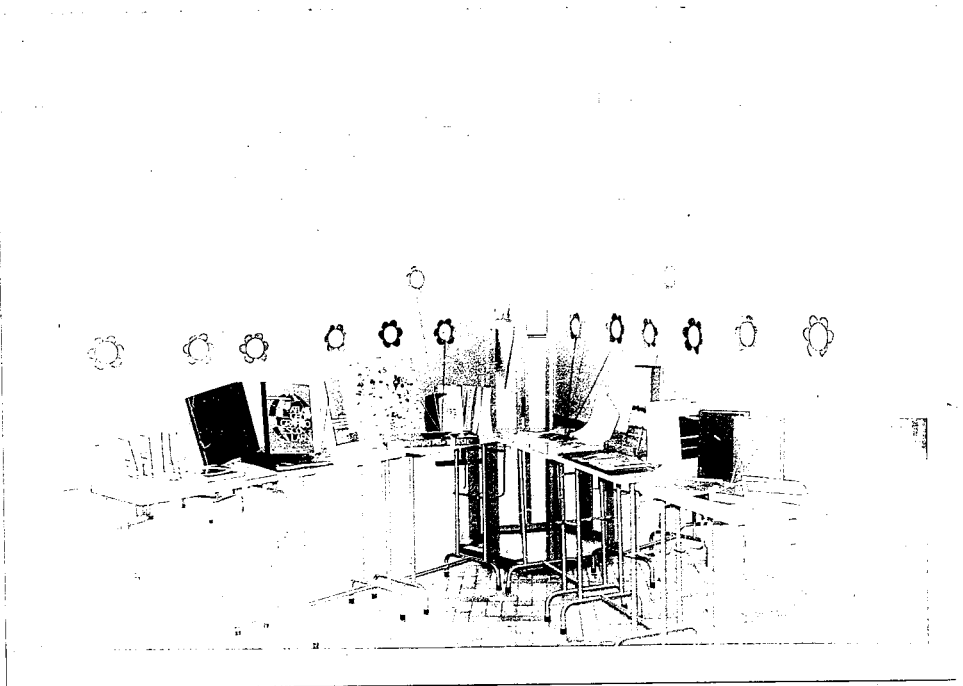
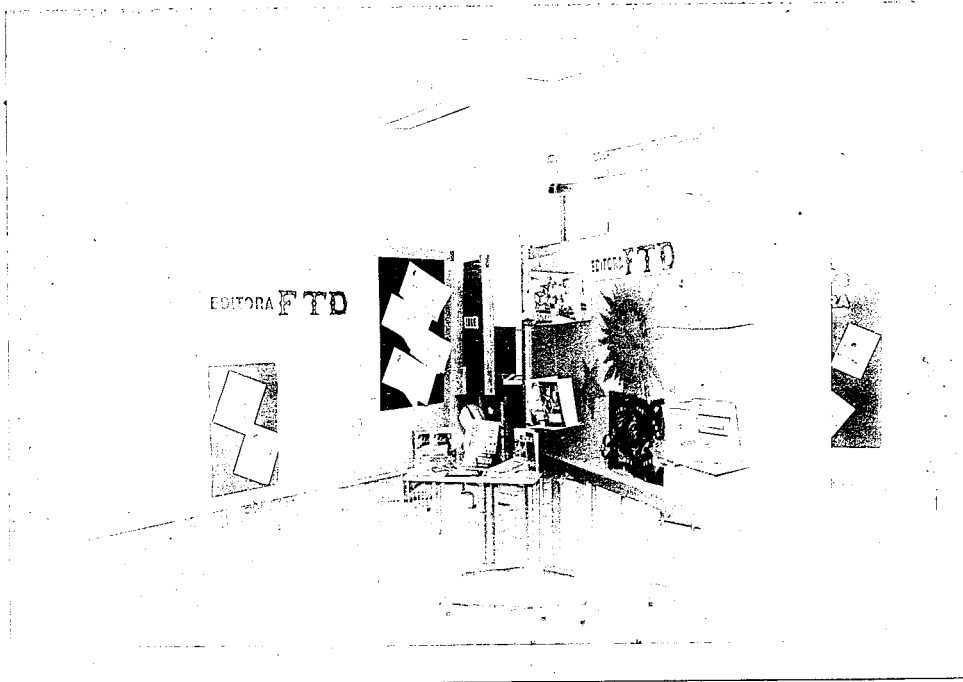
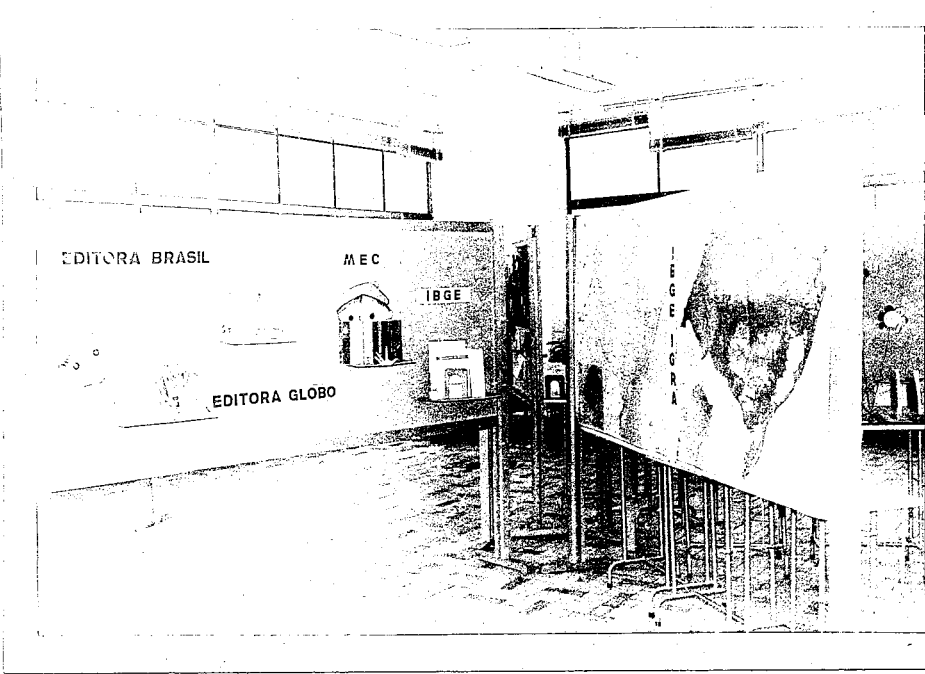

Os alunos dos cursos diurnos  
em desfile



PELOTAS

Bolsistas confecciona  
peças para utilização  
do flanelógrafo



PELOTAS

Três exemplos de  
quadro elétrico  
confeccionado pe-  
los Bolsistas

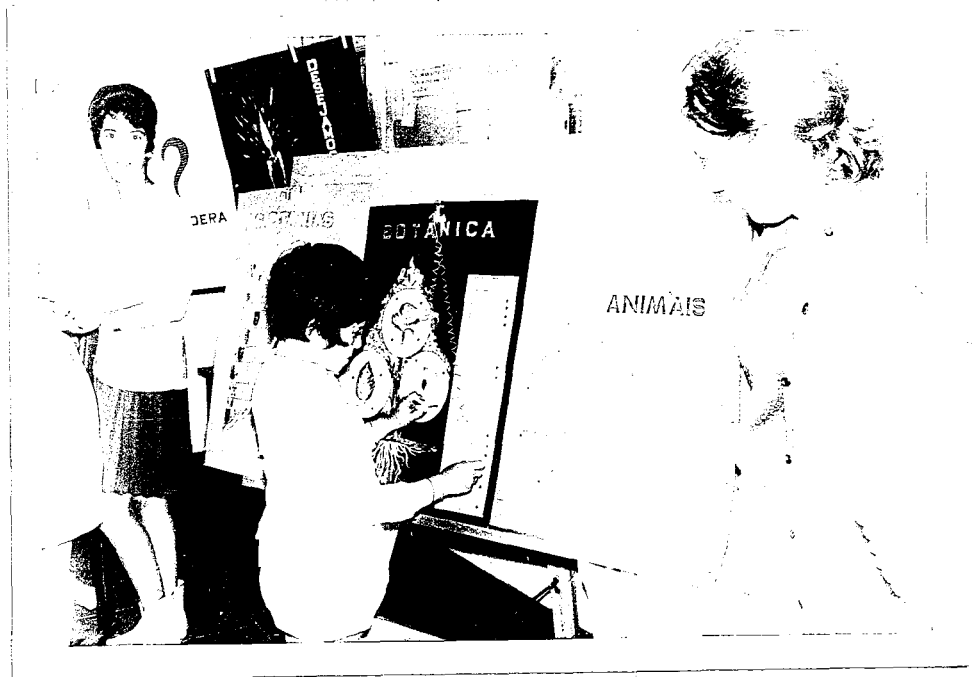

ANIMAIS

PELOTAS

Bolsistas confecio-  
nando Cartaz





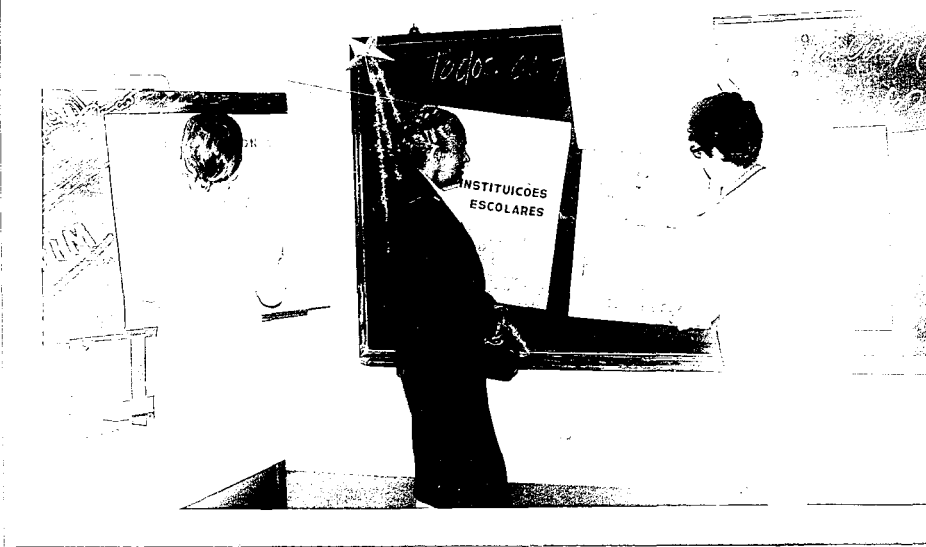

## PELOTAS

Bolsistas demonstram  
do à Professôras do  
Curso, materiais por  
êles confeccionado:  
Álbuns-seriado.

## PELOTAS

Bolsistas confec-  
cionando Cartaz



## PELOTAS

Bolsistas confeccionam  
do peças para utiliza-  
ção do flanelógrafo.





PELOTAS

Bolsistas confeccionando peças  
para utilização do flanel  
lógrafo



Fotografias apanhadas por ocasião da apresentação do  
Jornal Falado "A EPOPEIA FARROUPILHA E O RIO GRANDE ATUAL" pelos  
professôres bolsistas do Curso de Formação de Professôres Super-  
visores do Centro Regional de Pesquisas Educacionais do Rio Gran  
de do Sul, em 19 de setembro de 1967.

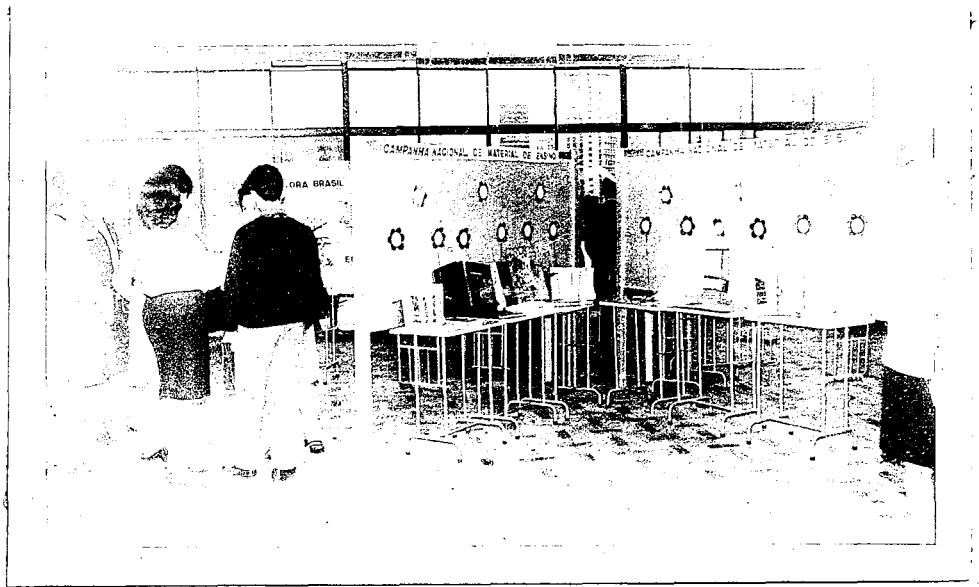

Professôres visitam Exposição



Professor Alvaro Magalhães, diretor do CRPE/RS, fala aos visitantes por ocasião da abertura da Exposição

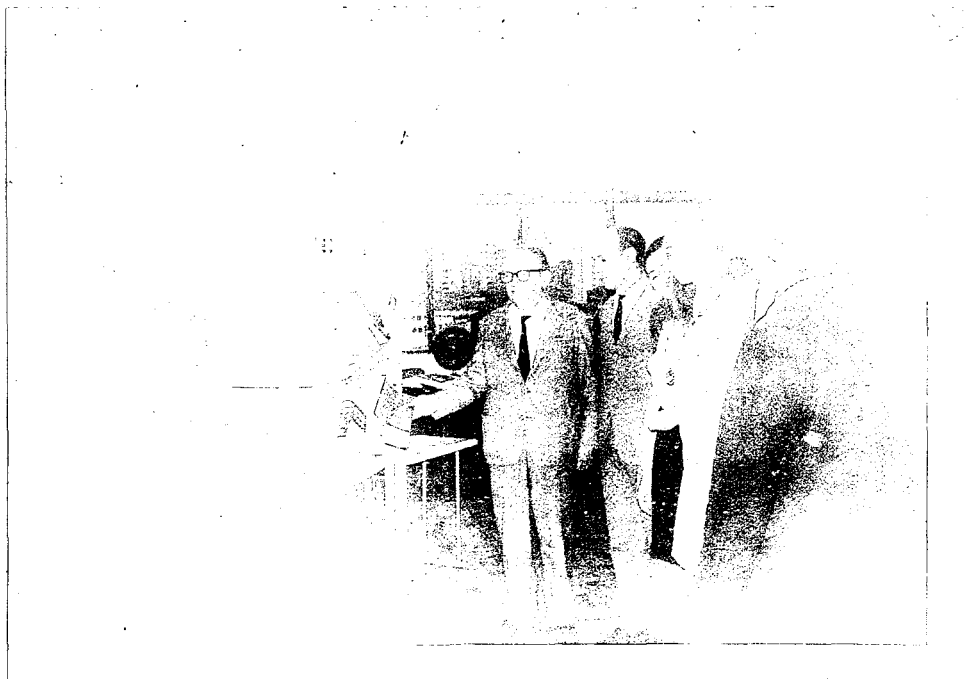

Representante do CPOE/SEC/RS visita Exposição

